不顧政府禁止集會巡行命令
莫斯科市民大示威
要求戈巴徹夫辭職
五萬多名軍警展開戒備

（莫斯科加新社廿八日電）數以萬計的莫斯科居民今日傍晚走上街頭，要求蘇聯總統戈巴徹夫辭職，並且保衛戈巴徹夫的政敵—耶爾特辛。

示威者稱，他們要求前往克里姆林宮，但被戈巴徹夫所召集的保安隊伍阻止。

約有五萬多名士兵，民兵，與及警察，穿上避彈衣，將所有通往市中心的道路封鎖。

在紅場之聖巴西爾大教堂附近，與及接近克里姆林宮的曼尼斯廣場，防暴隊已部署水炮，盾牌，防毒面具等裝備，加强戒備。

戈巴徹夫曾經下令，不准人民在莫斯科遊行示威，但是市民仍然不顧一切，紛紛走上街頭，高呼口號，要求戈巴徹夫辭職。

示威者大叫：「擁護耶爾特辛及俄羅斯。」

不過，防暴隊尚未有採取行動，將群衆驅散，只要群衆停留在封鎖線之外面。

較早時，最少有六名示威者因爲不守秩序，已被警方拘捕。

與此同時，戈巴徹夫之政敵耶爾特辛則謂，他預料今日群衆的示威，將不致引起流血事件，因爲他相信集會巡行的人民，將會表現理智，而內政部的保安部隊，相信亦會如此。

組織今次示威的人員說，盡管政府禁止示威，與及派出大批保安部隊，我們的抗議仍將繼續進行。

莫斯科警察副總監比利仁諾夫斯基在記者招待會中說：「此種集會巡行只會進一步擾亂市面的安定局面。」

《共和國報》說，伊拉克軍隊正在北方地區採取軍事行動，並已收復庫爾德人反政府武裝控制的一些地區。目前戰斗仍在進行。

在巴格達—摩蘇爾公路上，記者看到大批大炮和坦克正運往北部地區。據此間消息靈通人士透露，伊北方重鎮摩蘇爾市周圍地區正在發生戰斗。

此間外交人士預料，伊拉克軍隊將在今後兩週內向北部反政府武裝發動進攻，以收復北方一些城市。

錢其琛呼籲各大國
對武器出口要克制

（北京二十七日電）中國外長錢其琛今天在這裏呼籲大的武器出口國對武器出口採克制態度。

他在今天下午的中外記者招待會上說，中國對于武器的出口一直採謹慎的態度，武器出口數量很少。

錢其琛說，核武器擴散在國際上是禁止的，國際上也有了禁止生物武器的公約，禁止化學武器的公約也正在談判，至于常規武器的出口現在還沒有什麼規定。

他說，「我們希望世界上最大的幾個武器出口國採取切實有效的措施，克制武器出口。」

錢外長還指出，關于導彈技術控制機制的問題，最近在日本東京召開了一個十五國會議，中國不是與會國，部份國家達成的協議，不能要求沒有參加的國家也相應承担義務。

德國提供海灣戰費
達一百八十億馬克

（波恩電）據德國財政部廿七日公佈的數字，德國爲海灣危機和海灣戰爭提供的軍事物資和現金總額達一八〇億馬克（約合一一五億美元）。

德國向直接參加對伊拉克作戰的國家提供了一五五億馬克，其中美國得到一〇六億馬克。

美術家劉海粟
獲港督頒學位

（香港電）香港總督衞奕信廿六日在這裏向中國著名畫家劉海粟教授頒授名譽文學博士學位，以表彰他在繪畫藝術和美術教育上的成就。

衞奕信總督是以香港大學校監的名主持香港大學本年度學位頒授儀式的。香港大學教授戴義安在介紹了九十五歲高齡的劉海粟在繪畫、書法及藝術理論研究方面的卓越成就，並稱贊他是「現代中國美術教育的締造者之一」。

法軍定五月底
全部撤出海灣

（巴黎廿七日電）法國三軍參謀長施米特將軍今天表示，參加海灣「幼鹿」行動的法國軍隊將于五月底以前全部撤回。

他強調指出，除非發生重大變故，否則，法國將在五月底以前，從海灣撤回所有部隊和軍事物資。他認爲，法國是否在伊拉克保留一個直升機團將取決于交戰雙方今後簽訂的停火協議。

據悉，法國已于廿五日撤回了首批地面部隊，今天早上又有一千二百名法國士兵回到法國南部的土倫港。

（布拉格廿七日電）駐捷克斯洛伐克的蘇聯軍隊的最後十二輛坦克于廿七日撤離捷克斯洛伐克。迄今爲止，蘇軍駐捷克斯洛伐克的一千二百廿輛坦克已全部撤出捷克斯洛伐克的領土。

據捷通社報道，在捷領土上還駐有九三五八名蘇聯軍人，八十二輛戰鬥車，卅門大炮和迫擊炮，二六九二輛汽車，七架直升機及其他一些軍事設施。

報道說，最後一批駐捷蘇軍將于今年五月底撤離，比原計劃提前一個月。

駐捷蘇軍是去年二月廿六日開始從捷撤軍的。

駐捷蘇軍坦克
全部撤離捷克

伊拉克政府軍
肅清南部叛亂

（巴格達二十七日電）伊拉克軍隊經過一段時間的交戰，已收復一度被什葉派穆斯林武裝控制的南方一些城鎮和鄉村，基本結束了南部地區歷時三週動蕩局面。

據伊拉克官方的《共和國報》今天報道，政府軍已控制整個南部地區，各省秩序和正常生活已告恢復。

記者三月二十六日到距巴格達以南四百多公里的南方重鎮阿馬拉採訪時看到，該城和周圍地區的氣氛平靜，生活恢復正常。

自海灣戰火于二月二十八日停熄後，伊拉克南方和北方連續發生大規模的反政府武裝活動，當地局勢嚴重。

美駐蘇大使館
發生一次火警
四百人員安全疏散

（莫斯科加新社廿八日電）美國駐莫斯科大使館今晨發生火警，迫使該座十層高樓宇中的四百多名外交官及僱員立即疏散。

美國駐蘇大使布洛克稱，火警發生於晨早十時十五分，所有僱員均及時安全地離開現場，現尚未知起火原因。

一位不願表露身份姓名的僱員說，大概是電梯洩電引起火警，因爲火頭是由電梯井內發出。

蘇聯消防員搭起電梯，並由使館內的窗户插入水喉，射水將火撲滅。

美國在蘇京的大使館距離克里姆林宮，只有一公里半左右。

馬里局勢
恢復正常
前政府已被推翻

（巴馬科廿七日電）馬里首都巴馬科局勢今天恢復正常，街上各種車輛在行駛，巴馬科機場已重新開放。盡管實行宵禁，但街道上幾乎已見不到軍隊和裝甲車。

然而，動亂遺留的痕迹到處可見。一些公共建築、商店和車輛遭到破壞、搶刼和焚燒。在首都巴馬科和其他地方，破壞和搶刼行徑仍有發生。

全國和解委員會今晚號召制止這些破壞和搶刼行徑。

醫院在加緊治療幾天前發生的騷亂中的受傷者。據報道，在百多億美元的經濟損失，要求向它們提供援助。

今天公佈的這封信中，這廿一個國家呼籲國際社會向它們提供「緊急和有效的」援助或採取「適當的行動」與之合作，以緩解它們的經濟困難。

這些國家說，使它們經濟受到不利影響的問題目前不但依然存在，而且「某些方面已變得更爲嚴重」。

這廿一個國家是孟加拉、保加利亞、捷克斯洛伐克、吉布提、印度、約旦、黎巴嫩、波蘭、羅馬尼亞、斯里蘭卡、蘇丹、叙利亞、突尼斯、毛里塔尼亞、巴基斯坦、菲律賓、烏拉圭、越南、也門、南斯拉夫和塞舌爾。

騷亂中約有一百人播的一項公報說，死亡，一千人受傷。

馬里駐各國大使將于三月廿九日被召回首都。

廿六日凌晨馬馬尼·杜爾今天接見了各宗教領袖和政府各部辦公室主任。據馬里電台廣播中約有一百人播的一項公報說，死亡，一千人受傷。

全國和解委員會主席阿馬杜·圖里軍人發動軍事政變，推翻了特拉奧政府。

紅十字會檢驗愛滋病
泰國每八名妓女
即有一人帶病菌

（曼谷加新社廿八日電）泰國紅十字會於星期四稱，在泰國的妓女，每八人中即有一人帶有愛滋病菌。

紅十字會詹滋病計劃副主任薛迪特拉說，一項歷時兩年的研究顯示，泰國約有娼妓十五萬至二十萬人。

該項研究結果透露，在被查驗的妓女中，約有百分之十二對愛滋病菌呈出陽性反應。

此種愛滋病菌可以造成使人死亡的愛滋病。

薛迪特拉又謂，據政府機構估計，在泰國，現時約有二十萬至三十萬人，帶有愛滋病菌。

會受海灣危機影響
二十一個國家
向聯合國求助

（聯合國廿七日電）廿一個國家駐聯合國代表團最近聯合寫信給聯合國安理會，指出國家呼籲國際社會提供援助。

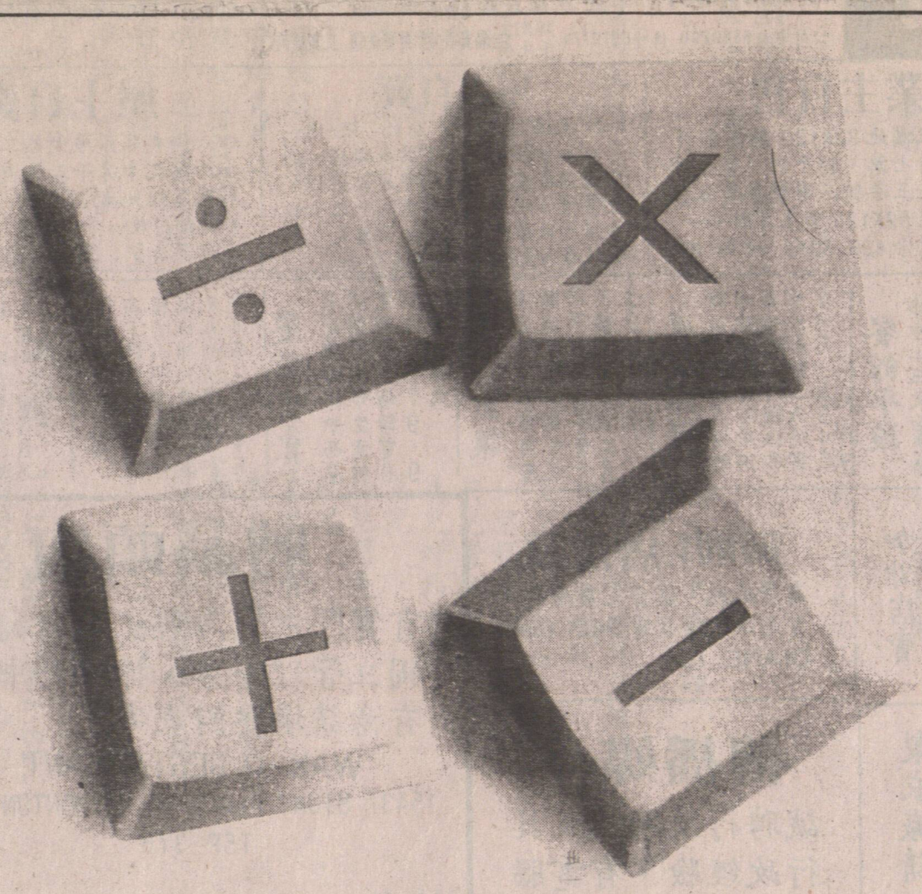

無須左計右計
ACURA售價，本行最實際

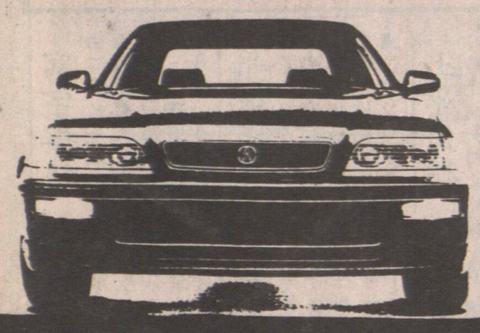

服務優良·薄利多銷

本行銷售各款ACURA汽車數量，超出目標甚遠，爲全加銷量最多的代理商。全賴各車主及各界友好之熱烈介紹，及車廠產品優良、本行售價合理公道、服務優良，得以致之。

各位在本行選購各款ACURA汽車，確保價格最平及獲得最滿意、最方便的服務。

#1 銷量最多 ACURA代理

香港、美國、澳洲 日本、星加坡

大昌貿易行集團
RICHMOND ACURA
列治文：4211 NO.3 ROAD 電話：(604)278-8999

RICHMOND INTERNATIONAL HIGH SCHOOL AND COLLEGE
THE EXPERIENCE OF EXCELLENCE • THE HONOUR OF ACHIEVEMENT

烈治文國際學院

兩年制商業文憑課程，專爲ESL學生而設
設有初級班
英語訓練課程連同
"行政秘書文憑"
"國際貿易及通訊文憑"
開課日期：四月廿九日一九九一年
請電：273-1033 244-0100
（四月一日起）

NORTHWEST FOOD PRODUCTS LTD. 355 POWELL ST. VANCOUVER, B.C.
花旗麵廠 PHONE 684-9820
歡迎光臨
五磅十扎 花旗乾麵 雲吞乾麵 花旗炸麵 蒸氣炸麵 蒸氣鮮麵 鮮雲吞皮 鮮春捲皮 新鮮蛋麵 辛運餅仔

開平總會館代東

①本會館定於四月七日（星期日）下午六時假座固蘭湖街漢宮酒家舉行成立六十六週年紀念暨辛未年春節聯歡燕會並頒發獎學金典禮，由三月廿五日下午一時起至四月四日截止請到本會報名購票以備編排筵席。會員及眷屬收十元，非會員每位二十元。凡年滿六十五歲者英會員已盡足三年以上義務者可免費入席。

②本屆理事任期將滿已定於四月廿一日下午一時起在本會進行選舉一九九一—九二年度理事以接任會務，如有意參加競選者請到本館文書處領取表格填妥後限於四月十四日以前交回以備編排爲要。

CHINATOWN POSTAL OUTLET　華埠郵政局

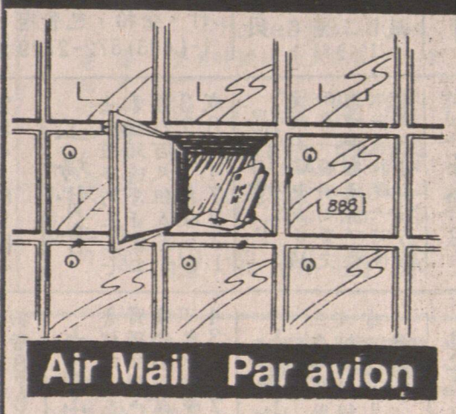

全面性服務：
快遞、郵包、掛號
各國滙票，集郵中心
郵政信箱 應有盡有
· 圖文傳眞直達各國
· 大小過膠
· 高級菲林沖晒
· 各種彩票
· 各國旅行支票（收費平過銀行）
· 電滙銀票到各國（24小時內送達）
· 護照入籍簽証照片 即影即有

國勵業貿公司
CORENG ENTERPRISES CORPORATION
523 Main Street, Vancouver, B.C., V6A 2V1, Canada • Telephone: (604) 688-7225 • Fax: (604) 688-5665