荊州古城北門門洞和城樓，建於明代，保存得很

美國華人婚姻介紹所

寡男孤，散分住居，忙繁作工家大，會社人華在
……線牽老月靠依不能不此因，衆者女

美國是一個婚姻自由的國家。但是在華人社會，由於工作繁忙，居住分散，加上移民背景、語言的差異，因此孤男寡女爲數者衆。不少人甚至感嘆「知音難覓」。當然，這幾年也有好些人遠渡重洋到中國大陸等地去相親，但是「過埠新娘」有時變爲「過橋新娘」，也着實教人寒心。

爲了適應這一現實的需求，近年來各地華人社區先後出現各種各樣的婚姻結友介紹所。就拿紐約來說，就有「月老牽線」、「鳳凰橋」、「擇友中心」、「青年聯誼會」、「眞善美之家」等十多個這類介紹所。

「李太太擇友中心」是紐約最早開辦的婚姻介紹所之一。爲了替尋偶者創造更多接觸的機會，該中心組織了郊遊、舞會、茶話會等活動。「李太太擇友中心」開辦近三年來，已使四十對有情人喜結良緣。李太太頗有感觸地說，這是爲別人播種愛情，創造幸福的工作，很有意義，也受到社會的尊重。

中老年人登記的多 年青姑娘免費優待

婚姻介紹所通常是將求偶者的年齡、職業、文化程度、愛好以及身高、語言等基本材料集集起來，並附上照片，裝釘成冊，讓已經提供同樣資料的人翻閱。當然，姓名、電話、地址等則由介紹所徵得對方同意，然後，安排初次認識。據說，介紹所普遍碰到這樣一個難題：中老年人前來登記的多，青年姑娘來登記的少。於是介紹所就想出新招：三十歲以下的姑娘前來登記，一律免費優待。

美國一些華文報紙也充當了婚姻介紹所的角色，開闢了「徵婚」、「徵友」一類的廣告專欄。其中「愛的列車」的徵婚、徵友專欄，開闢已將近五年，刊登了數以千計來自美國以及中國大陸、台灣、香港和東南亞等國家和地區華人的徵婚廣告，受到讀者的歡迎。該專欄負責人林小姐認爲，這是認識新朋友和找尋伴侶的好辦法。林小姐在談及單位常常有言在先。「愛的列車」在刊登徵婚廣告的同時，就登出一段「小啓」：「我們歡迎本乎誠心、眞意的讀者買票上車，對弄虛作假者，將酌情公示大衆，以示警戒」。（中新社華盛頓通訊）

廣東金礦資源豐富 可成珠寶首飾產地

廣州消息：根據廣東省地質礦產部門消息，廣東省黃金礦產資源豐富，該省有條件建成華南第一個黃金生產基地，並在廣州形成金銀珠寶首飾加工銷售中心。

廣東省地質礦產局總工程師覃慕陶稱：目前已在廣東省內找到了一個大型金礦床和兩個中型金砂床，在全省十多個縣還發現了二十七個金礦點。特別是粵西地區以高要縣河台爲中心，形成了一個十分可觀的金成礦遠景區，找金前景十分廣濶。目前在該成礦帶上已找到的黃金儲量，是四十年來廣東省累計探明儲量的一倍多。

另悉，廣東的銀資源也十分豐富，已探明儲量在全國居第二位，加上南海豐富的珍珠資源，廣東已具備建成華南首個黃金生產基地和形成珠寶首飾加工銷售中心的優越條件。

目前，廣東省已設立黃金領導小組，加快現有金礦床的開採步伐，實行投資產出承包，國家全額收購。同時，堅決取締個體採金，嚴厲打擊黃金走私。

觀海錄　丁淙

棋梅瑣記

昔年有金陵之遊，曾到勝棋樓攪勝。所謂勝棋樓，是明太祖朱元璋與開國元勛徐達對弈之處，徐達巧輸數着，却以棋子暗綴「萬歲」二字，博得明太祖的歡心，遂以樓贈，命名爲勝棋樓，成爲金陵一個旅遊古蹟。

著名畫家范曾應南京文物管理局之邀，於十年前繪了一幅《對弈圖》，掛懸於棋樓之上，以備遊客觀摩欣賞。最近傳來訊息，說此圖被盜，能否查回，不得而知，這也是風雅史中一大憾事。

我曾登勝棋樓，樓高兩層，髹以紅色，四壁題懸詩詞楹聯，也有明代朝臣所書史迹。要說勝棋樓有什麼特殊，恐怕就是徐達匠心獨運以邀寵的「擦鞋」妙方了。這種寓消遣於求寵的手段十分高明，可謂「厚黑學」的新章。其實，從古以來，凡善伺人君之意者，都在揣摸上意以行事，順者昌，逆者亡，有志於魏闕爭權之輩，誰不願做順者呢？徐達不過是無數權臣運用權術中的一個而已。

因爲勝棋樓位於莫愁湖畔，當我從勝棋樓眺望莫愁湖時，忽然引起了詩興，當時曾記下兩首小詩：

莫愁湖上柳絲絲　十里荷塘翠欲澌
參罷棋樓無著處　烟波心事水鷗知

（一）

共道盧家奇女儔　芳名分占秣陵秋
難銷金粉繁華夢　終有人間一段愁

（二）

離舊遊的時間，已是數年之久了，重遊未卜何日，因范曾重被盜，見於新聞，才勾起記憶。同時也想到棋藝是文娛的一種形式，但是有心人却憑藉巧藝以聞達。今之高爾夫球、橋牌……都屬巧藝的名稱，因此有人也因做橋牌友而踏上青雲路，雖與徐達的巧匠巧心的棋局不同，但獲得寵遇却並無古今之別，凡有志於擦鞋者實在可奉他們爲師。

不過，也有人對弈棋別有懷抱，例如《遯齋閒覽》一書就記有王安石一段下棋逸話，說他—

「荆公棋品殊下，每與人對局，未嘗致思，隨手疾應。覺其勢將敗，便歛之曰：本圖適性忘慮，反苦思勞神，不如且已」。

看來，王安石是適性對弈的，根本不把勝負放在心上，這樣一來，也令想擦鞋的對手感到失望了！由此也可看出王安石的個性與品質來，他在改革中失敗，可說早有棋兆。

驚險馬術

河南商丘的鄉村姐妹雜技團，團員經過了八年訓練後，能表演「鐙裏藏身」、「馬上側立」等驚險馬術。

現代沙龍　王魯

佛門法眼

台灣佛教著名的星雲大師應《人生哲學會》美國總會的邀請，在洛杉磯演講他的大陸之行。星雲大師會於今年三月尾到大陸探親弘法，停留近一個月，去了許多地方。當時大陸由佛教協會長趙樸初接待，在一些大學及社會團體舉行座談及演講會，盛況一時。

這位大師雖不能說「佛法無邊」，却也「別具隻眼」，短短期間，已從大陸紛紜的社會現象中，看出了一些帶有本質性的問題。比如他說，大陸問題很多，最主要的是「假話太多，疑心太重，鬥爭太强，……」等。

大陸的衆生相紛然雜陳，這和世界各地並無不同。星雲大師所說的，不過是時尚而已。揣度其意思是說，以慈悲爲本，「我不入地獄誰入地獄」的犧牲、奉獻精神少了；說假話、告密、誣陷、鬥爭異己等却比比皆是。這並不是故意給中國人臉上抹黑，也難怪中國一般的老百姓，而是反映了長期以來當政者對人們統治與控制的方式，決定了一般人的心態發展。林彪就說過「不說假話辦不成大事」。假話多了，眞僞難辨，就易引起疑心太重；疑心太重，又不講法制，就會形成鬥爭太强。大陸對於疑案，通常不是採取「無罪推定」，而是「有罪推定」。只要懷疑你是反革命，就先按「反革命」追逼刑求，寧可造成冤案日後平反，也不肯立即證實你無罪。這類事情在鎭反、反右以及文革中屢見不鮮，至今流毒依然未盡。這樣，人們在恐懼之餘，便只有用一次又一次的假話來應付過關了。結果形成一種令人鄙視的惡性循環。

爲保自己而說假話也分兩種：一種是單純自保，言不由衷，起表白，掩飾及假裝積極的作用。這雖不高尚，倒也罷了。另一種則爲保自己不惜誣陷別人，告密，栽贓，攀扯，極盡鄙卑缺德之能事，這就太令人不齒了。

星雲大師爭竟是佛門弟子，慈悲爲懷，不重「金剛怒目」，而尚「菩薩低眉」。一個眞正的政治家，也應有這種心腸。

《中國食療》電視片開拍

北京消息：中國第一部食療專題電視系列片《中國食療》，年內將在上海開始拍攝。這部旨在弘揚中華傳統文化的電視專題系列片，初步決定拍十五集，具體內容包括：腫瘤藥膳、高血脂與心血管疾病食療、腎臟病食療、糖尿病食療、美容與減肥食療、長壽抗衰老藥膳、肝臟病食療、婦產科疾病食療、小兒科疾病食療等。

上海桑拿中心 推出同性按摩

上海消息：由上海、香港聯合經營的衡山碧麗湖桑拿浴中心，日前起試營業，迎接第一批外國客人。這是上海首家設有同性按摩推拿的大型桑拿浴中心。

上海培養出一批小道士

上海道教協會創辦的道學班，經過三年多的教學和實踐，首屆二十四名經考試合格准予畢業的小道士，於日前舉行了畢業典禮。這批小道士在典禮前進行了道教的齋醮儀式——上大表。他們熟練的道教儀范和各種樂器伴奏，受到各宗教界代表和來賓們的好評。（中新社）

武夷山區仿宋古街 五年建設初具規模

福州消息：在閩北武夷山風景區，一條長達五百米的仿宋古街經過五年的建設，已初具規模。

仿宋古街座落在武夷山大王峯與玉女峯之間的參天林木中。漫步林蔭下，由鵝卵石和花崗石板交織拼花的古樓小街，進出「碧丹酒家」飲酒和用餐的遊客絡繹不絕；以竹籬荆門圍成的大院內，一座古建築樓上高挑着「茶」字招牌的「武夷茶觀」，品客如織；經營照相業務的「仙姿館」，介紹閩北土特產品爲主的「白雲丹峯」和做爲武夷山管理局辦公樓的「求知篤」，各顯奇姿。

目前進入收尾工程的還有「彭祖山房」、「鄉土寨」和「山鄉客舍」等外表古樓，內設有現代化空調和衛生設施的賓館以及專門經營武夷珍茗的「岩頂軒」，再現了宋代的風貌。

負責規劃建設這條石街的武夷管理局原副局長蔣步榮告訴記者，這條古街總投資爲三百五十餘萬元。力爭明年內古街全面竣工並對外開放。

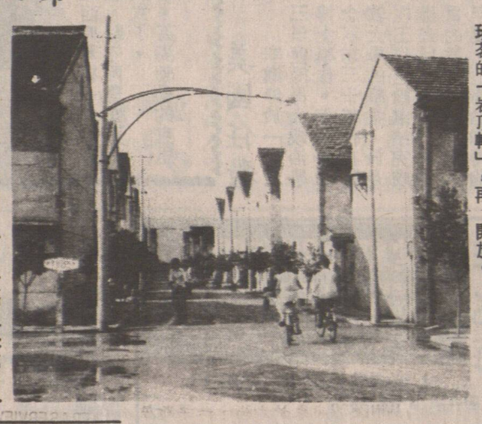

秦淮風光帶添新景 貢院陳列館及李香君故居迎客

南京消息：著名的南京秦淮風光帶上又添新景——江南貢院歷史陳列館和李香君故居陳列館最近正式對外開放。

江南貢院歷史陳列館是我國第一所科舉制度陳列館。位於夫子廟的江南貢院，建於南宋孝宗乾道四年（公元一一六八年），初建時只供府、縣學考試之用，明朝定都南京後，蘇皖兩省的鄉試及全國的會試也曾在這裏舉行。可惜這一珍貴歷史遺迹竟毀於民國初期，現僅存明遠樓和二十二塊明清碑刻。爲了再現昔日科舉考試情景，秦淮區重整了貢院遺址，展出了一百多幅反映我國科舉制度的珍貴文獻資料、圖片，製作了新科狀元的電動模擬像，並按原樣修建了四十間號舍，放置四尊模擬考生考試情形的雕塑。爲紀念明代著名歌妓李香君而整修一新的香君故居陳列館，坐落在夫子廟大成殿西側。

李香君是明末「秦淮八艷」之一，因堅貞愛國爲世人讚賞。李香君故居陳列館佔地五百多平方米，是一座三進兩層木結構的清代民居，全部使用仿明傢具，古色古香，整個環境典雅幽靜。

⇩ 浙江寧波市邱二村街道一景。

看完本報敬請訂閱

忠誠清潔公司
HONEST CLEANING SERVICES LTD.
承接辦公室，商場餐館或住宅等各項忠誠清潔服務，價錢相宜請電 874·8216

1976 炳記
水喉潔具渠務煤氣工程
接駁政府大渠安裝地下水管
修理土庫漏水高溫電動通渠
428 Salsbury Dr., Van. 254-4935

清潔公司
健艮清潔公司
承接大廈、寫字樓、栢文等清潔工作。
電話：八七六·三八五四
傳呼機：六四五·七〇〇一

新機器洗地氈梳化椅
即洗即用不褪色不縮水或變樣，假日晚照服務，專洗餐館烟囪爐頭工商業住宅清潔打臘八折優待
晚電：253·5710
中英洗地毡

會計部記管理
8722396
本公司精通各類管理會計，財物諸業務，年結月結，小生意收費低廉，粵語。電話：國懂

思維裝修
大小工程代管物業
內外油漆水電微求
收養六歲以上男孩
美容班化粧品面部按摩
5229160

BENSON Remodelling
特別專長 廚房浴室 翻新裝修 一流手工
Specializing In Kitchen and Bath-Room Remodelling
536-5265

恒城裝修
修理水喉浴室厠所
土庫廚房裝修間格
大小工程免費估價
430·2320

東方園藝
專鋪草皮，換草皮，鋪石仔，樹皮，洗屋，做RETAINING WALL，倒樹，修樹，拔樹頭，專剪大型草堂，工精價實，工具齊全
電話：251·5629 253·4046

强華公司
KENWARD CO.
1685 E. 60TH. VAN. B.C. V5P 2H5 TEL: 325-0909
修理各種電器，承接煤氣水喉，服務妥當，價格克己保證滿意

Harry James Agencies Ltd
Insurance and Real Estate
606 Main St., 684-1377
代理汽車保險·房屋樓宇商業等各項燕梳
公平妥當 專人指導 歡迎垂詢

BUY·SELL
卑詩省免費廣告報紙
免費刊登售物小廣告
請電 280·1000
欲購平靚貨品請閱本報
逢星期四出版
BUY & SELL: 5791 No. 3 Road Richmond B.C. V6X 2C9
行政部電話：（604）273·1571
歡迎刊登付費商業圖片廣告

昌記裝修油漆公司
承接泥水木工傢具等各大小工程忠誠爲僑胞服務工作快捷妥當·
電話 二五四—七五〇三 六八七—四〇九四

快捷冷氣工程公司
專科承裝修理，大小商業冷暖氣機凍房，急凍房，大小牛奶肉食瓜菜櫃，電爐電火政府牌照
馬君寰
二七三·〇一一一（英語）
三二五·九〇七五（華語）

誌里冷氣工程公司
專科大小商業凍房冷氣工程·設計裝置及修理
忠誠爲僑胞服務·快捷妥當·
電話：八七二·一〇三九
3772 MAIN STREET VANCOUVER, B.C.

煤氣工程
電話：6571266 日 9398275 晚
鮑洽
持有政府牌照
專門修理按裝，煤氣水喉工程，改裝熱水暖氣，免費上門估價·

東方雪櫃冷氣公司
專門按裝修理保養商業凍房冷氣雪機家庭電氣雪櫃爐頭洗衣機等·
政府牌照 日夜服務
電話：251·2301 英語 255·4821 馬洽

JOHNNY CHOW PLUMBING
PHONE: 876-2057 876-6872
曹振興
政府合法牌照
按裝水喉兼煤氣及修理浴缸熱水爐
歡迎夜晚電話

PARK Georgia REALTY
PRINCE PABBIES
TEL. 437-9700 & 438-4376

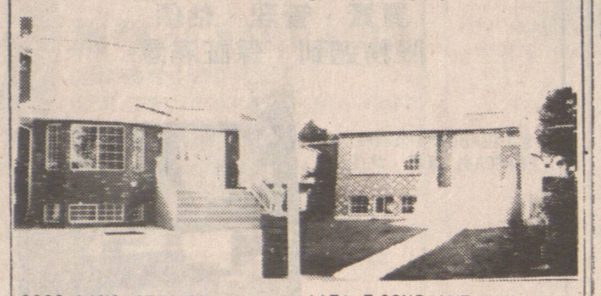

6868 LANCASTER ST. VAN.
★KILLARNEY豪華2½層新屋現代化設備環境清靜近52街夾KERR地大33X141$395,000
（星期六下午三至六時開放）

1171 E.62ND AVE. VAN.
★五間睡房新屋，具有現代化設備，南溫區靚景屋。現開價$299,000
（星期六中午至三時開放）

DOMINGO GARCIA
NORTHRIDGE REALTY LTD.
6417 FRASER STREET
VANCOUVER, B.C.
V5W 3A6
公司327-1111
住宅736-1981
傳呼735-2536

雜貨舖生意急讓
位於屋街，地點適中，發展中區域，大量柏文如雨後春筍。長期好租約，目前日營二千元

溫哥華京士威商業大厦
適合經營生意，京士威中心點。上層又有寬趙套間，適合業主自用

住宅區士多生意
街角位歷史悠久長租約平租叫價僅$24·000

GRAND FORKS B.C.房產及生意
市中心十四年建築物，地下三千呎，現作眼鏡首飾舖，上層由[illegible]各有三睡房二睡房，急讓

HABITAT REALTY LTD. SOLD 438-3501
BALJIT KAINTH
辦事處：438-3501
傳呼機：667-8718
住　宅：327-5228

924 MADORE AVE高貴林
＊香港客置業熱盤，4700呎，地大66X121，九睡房，三套房，完成土庫各有二間睡房，熱水保暖，還有列之不盡的豪華設備。叫價$379·900
＊3046 KINGS AVE, VAN. 正層兩睡房，土庫有三睡房，共2200呎，地33X134，雙層玻璃窗，新地氈。卅五年屋僅$178·000
＊3825呎，地大50X146，正層三睡房，有家庭室，主人套房，完成土庫二睡房。叫價$271·900
＊卅五年STUCCO住屋，上層三睡房，完成土庫二睡房已租出。詳情請致電查詢

COLDWELL BANKER COMMERCIAL
VANCOUVER'S SHAUGHNESSY STRATA PARK
分層工業單位招租或出售
單位面積由987呎起
每單位售價由$120·000起
詳情查詢：
FRANCES KONG 662-5115
#400 - 1030 W. Georgia St. Vancouver, B.C. V6E 2Y3
662-3000