▲好厨師必用聖查利士牛乳

新鮮芬香而美味的聖查利士蒸汽牛乳：能令各種烹飪改良：欲使羹湯·切碎食品·豐厚的醬料：餅糕及饅頭等有濃郁及乳酪的香味：用聖查利士罐頭牛乳是最經濟的：如不開罐：常時完好無碍：

請問買聖查利士牛乳·因有金牛在盅紙面·易於揀取：

波頓公司之聖查利士罐頭牛奶：係在卑詩省稍夫蘇瑪市埠 South Sumas, B. C. 蒸煉

元發雜貨行

Yuen Fat Wah Jung CO.Ltd

260-262 Pender St. E. Phone Doug. 5583 Vancouver B.C.

新到大宗貨品
金英芳水仙花頭
金清芳水仙花頭
枝干糖羌　送禮名茶
各款絲品　炮竹紙料
蘇杭雜貨　油米糖荳
鮮明海味　葯片丸散
批價相宜　僑胞惠顧
備極歡迎

（電話）德忌利市五五八三

元發雜貨公司
理司 李照礽 李繼礽 李修礽 啟

酒杰市委之上無

新價低廉
時利市打（三星）
最舊
酒杰市委

十二安沙……一元二毛五
廿五安沙……二元二毛五

卑詩蒸酒
有限公司啓

This advertisement is not published or displayed by the Liquor Control Board or by the Government of British Columbia.

大漢報

二民五六七期均有
請刊一律每册兩毛
郵票購閱可
用兩個郵
票代信

如僑胞于工暇之時欲增廣見聞及鑑智識者請來購買請報覽閱則獲益良多又各請報如同業批發價甚相宜請注意　總代理梁定邦啟

MR. DING BONG
13 Pender St. W.
Vancouver, B. C.
片打街西十三號

▲祖國新聞▼

蒙族人口減少

北京信　蒙古來人談　百靈廟附近有某國人極多　據稱　將在該處建築大規模醫院　蒙族人口較前五年　已減百分之二十　其原因有二　第一　蒙族幼童生下後　雖獨生子　亦須充當喇嘛　致影響人口增加　第二　蒙人生活仍在原始時代下進展　衛生極不講求　故死亡率有增無減

又北京包悅卿談　蒙政委會經費日內可領到　第三次大會已發出通知　舉行期尚未定

●東北倭軍

厲行鴉片專賣

▲烟毒政策愈來愈兇

長春訊　長春「鴉片零賣組合事務所」以鴉片一物　既經倭僞實行專賣　尋切自非昔日秘賣營利者可比　且爲厲行「專賣政策」及便於統制起見　乃會集全體同業　議決所謂「烟土」「烟價」一等批售之價格　以資全市劃一　已通知市內所有之零賣所　自拾壹月一日起　一體遵行　茲錄價格表如次

▲「烟土」（單位圓）

專賣者	批發處	零賣所
東特等	二·七五	四·〇九
東一等	二·〇〇	三·七九
東二等	二·九五	三·四九
東三等	二·六五	三·一八
東四等	二·四九	三·〇九
東五等	一·七九	二·六七
等外	九九	一·〇七
西特等	二·八〇	二·〇九
西一等	二·六〇	二·〇八
西二等	二·四〇	二·〇七
西三等	二·〇〇	一·七二
西四等	壹·六〇	一·四二
西五等	一·二〇	一·〇八
等外	壹·二九	一·〇壹
	六四	七〇

▲「烟」

	館內	館外
四分	〇·〇	〇·二九
叁分	一·〇九	〇·二〇

又有在四平街專事販賣毒品之日賊浪人某某　來此採洽鴉片零賣事宜　據四平街自本到鴉片專賣公署　即將各種鴉片大減其價　惟波斯土照舊　一等四十　原領價每兩大洋二元四角　今落至貳元八角一分　二等四十　原領價二元一角八分　今落至二元四角八分　運費在內　合計每兩竟減大洋六七成　真算大減而特減　惟對於零賣所方面　則未免太刻　因先前之四分烟泡零售時　利既太輕　而非消又復浩大　故均

△送禮貨品最完備的商店△

送禮一件事是頗費思慮的貨品第一要漂亮要適宜又要經濟方合此道　諸君欲達到此美滿的目的請向本公司賜顧因本公司的貨是中國出品而含有歐美化裝璜華麗既漂亮又趨時亦經濟僑胞　諸君請爲留意

大花小花中國文華綢說衫每件四元九毛五

廿碼庄文華綢每疋廿三元

拾碼庄文華綢每疋拾二元能夠做女服二套或男說衫三件

一尺八綢綉花球襚檯巾每張二元七五
二尺四綢綉花球襚檯巾每張四元壹五

壹尺八緞綉花檯出每張五元二五
二尺八緞綉花檯面每張十二元

各色文華綢搭巾每条壹元六五
有湖水粉紅寶藍金黃等色

此圖是鷄皮綢印牡丹花搭巾每条二元九九五

大小花文華綢搭巾每条一元四毛五
鷄皮綢搭巾每条一元一毛九
各色雙幅文華綢搭巾每条二元半

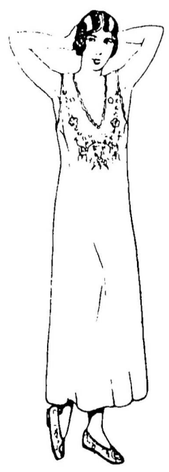

中國鷄皮綢挑通花女睡衫每件一元九五
鷄皮綢綉花三件頭女內衫每套壹十五元半

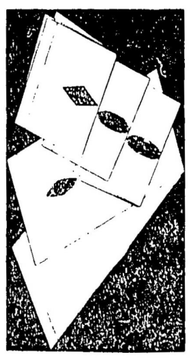

美術字母搭巾每条二元九五

上圖是巾國絲綉美術字母搭巾如ABCD等字

超然紡每疋十九元半長十八碼

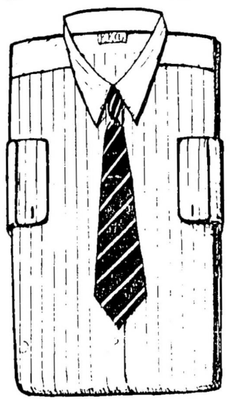

超然紡說衫每件九元七五
大紡說衫每件四元九毛九仙

加重杭大紡說衫每件九元七五
鷄皮綢說衫每件三元七毛五仙

柳条絲說衫每件四元半

下圖是鷄皮綢印花男女通用絲巾欵式新穎顏色嬌艷每打二元七毛五仙

中英文目錄印備函索即寄

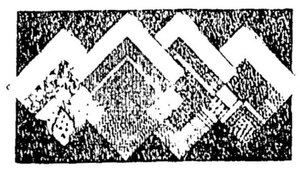

此是綢印花鎖綢波邊絲巾每條三毛五仙每打三元九毛五

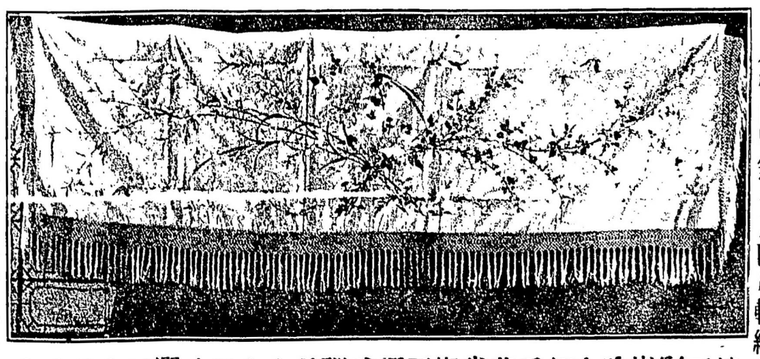

此是廣東著名出品顧繡琴工手工之精世界無有其匹用軟緞爲地五彩崧珠全翎毛花雀槅三面球襚長七十五寸濶二十五寸有粉紅湖水淺藍紅色金黃色每張十九元半

十寸綢地印花絲巾每打一元七五
十四寸綉一角花巾每打二元九五

▲恭頌　舉操氏搜毒葯精之奇效

弟因貪圖風月偶入花叢致染楊梅結毒初流白濁不獨小便刺痛而腎囊突然腫脹劇作以手撫之覺兩腎子變而爲三俱堅硬如鉄痛苦難堪斯時呻吟床褥所受之苦實不敢爲外人道也幸得友人介紹往見花柳專科舉操氏說明病狀原委當時給予搜毒藥精依單服法果然藥到回春前後不過三日病痛斷除奏效有如是之神速誠醫花柳病唯一無二之靈丹現弟恢復康健實感先生之所賜愧無以報特誌數言聊作鳴謝並告患有花柳病者知所求醫焉

都朗埠黃超章敬頌

Wong Chow Jung 35 Center St. Toronto, Ont.

▲鳴謝　舉操氏搜毒葯精之靈驗

弟前四年間患有花柳毒症至今餘毒未清常見陰毛脚以及左右股腿時起怪症牽動睪丸不時疼痛復劇或形成塊石之硬此類變幻無常之怪症致令受苦不堪言狀也雖經恒時醫理如在報章所登告白何家花柳藥萬能信服此類藥品者不知凡幾罔有見效俱是徒費金錢而已不意竟閱各報紙見花柳專科舉操氏所製之花柳藥精出世即投函購來一大樽如法服用果然功效立見復再函購四樽接續服去不知不覺間置四年花柳餘毒頑症盡掃廓清無遺現弟真元還復足感先生之搜毒藥精之靈驗無以爲報特綴數言聊表謝忱並告患花柳病者知所問津焉

GEO. JUNG 1534 Street Johns Flace Brooklyn, N. Y.

此藥精專治花柳楊梅疔毒鵝頭鹹疳黃白血濁橫弦芒巢腎核腫痛腎囊腫脹便毒魚口餘毒紅粒紅点久年筋骨疼痛皮膚作癢諸般百毒無論新舊花柳入骨定能藥到病除永無復發之患每次服藥精一粒兩点餘鐘見効毒由大小便而去自然全愈無辛苦無吐嘔無牙痛無碍工作之憂更無損碍身体子嗣之弊此藥精之特色男女合用湊効如神如患有花柳惡疾者請嘗試之便知此藥精之功用

舉操氏秘珍珠搜毒葯精

大罐三元
小罐二元

每罐一元
每磅七元

▲同胞欲知花柳說論函索即送
寄藥郵費　○加國一毛　○外國二毛
Gu Tao She 100 Elizabeth St.
C.O.D.不受 Toronto, Ont.

各埋代處
杜朗度埠 李市弼街 醫生舉操氏
雲高華 廣萬生公司 廣濟堂藥行 金利源公司 滿地可 聚隆 域多利埠 萬育堂代理

請用堪公司忌士連油

▲因「汝不能再買得有如本公司之佳者」

吾儕對於置有自由車及貨車而用堪公司煤氣油（忌士連）之華人：以十二分至誠表示感謝：此油是卑詩省出品：故吾人常時保證以上之吾人標語「汝不能再買忌士連油有如本公司之佳者」是真實不虛：

雲埠堪油批發有限公司敢

Home Oil Distributors Ltd.
Vancouver, B. C.

HOME GAS
The Standard of Quality