

- Road: hard surface, more than 2 lanes; service centre
Route: revêtement dur, plus de 2 voies; centre de service
- Road: hard surface, 2 lanes; less than 2 lanes; snowshed
Route: revêtement dur, 2 voies; moins de 2 voies; parasneige
- Road: hard surface, street; loose or stabilized surface; street; conduit bridge
Route: revêtement dur; rue; de gravier, aggloméré, rue; pont de canalisation
- Road: loose surface, dry weather; vehicle track or winter road; trail; portage
Route: de gravier, temps sec; chemin de terre ou d'hiver; sentier; portage
- Highway interchange; highway route number; back-up area
Échangeur routier; numéro de route; agglomération
- Railway, single track; railway station; multiple track; tumbled
Chemin de fer; voie unique; gare; chemise; voies multiples; plaque tournante
- Railway, abandoned; railway yard
Chemin de fer, abandonné; gare de triage
- Rapid; rapids; toll bridge
Transport rapide; voie ferrée; route; passerelle
- Coverway; covered bridge; tunnel; bridge; movable bridge
Chaussée; pont couvert; tunnel; pont; pont mobile
- Boundary: international
Limite: internationale
- Boundary: provincial or territorial
Limite: provinciale ou territoriale
- Boundary: unsurveyed provincial or territorial; area outline
Limite: provinciale ou territoriale non explorée; surface délimitée
- Boundary: administrative; recreational
Limite: administrative; récréative
- Boundary: geographic; unsurveyed geographic
Limite: géographique; géographique non explorée
- Fort, wall, fence
Fort; mur; clôture
- Power transmission line; multiple lines; submarine cable
Ligne de transport d'énergie; lignes multiples; câble sous-marin
- Pipeline: oil; natural gas
Pipeline: pétrole; gaz naturel
- Pipeline: multi-use; control valve; multiple lines
Pipeline: utilisation multiple; vane de contrôle; lignes multiples
- Pipeline: underground; oil; natural gas; multi-use
Pipeline souterrain: pétrole; gaz naturel; utilisation multiple
- Mine; pit; sand, gravel, clay; quarry
Mine; sablière, graviers, glaises; carrière
- Airport or airfield; official; nonofficial; heliport
Aéroport ou terrain d'aérodrome; officiel; non officiel; hélipont
- Chimney; industrial; flare stack; burner; height; lumberyard
Cheminée; industrielle; tour; brûleur; hauteur; parc à bois débris
- Tank; water tank; radar antenna; radio telescope
Citerne; citerne d'eau; antenne radar; radiotélescope
- Silo; grain elevator; charcoal tower
Silo; élévateur à grains; tour de séchage
- Electric facility; oil or natural gas facility; wind-operated device
Installation électrique; installation pétrolière ou gazière; éolienne
- Tower; communication; fire; control
Tour: communication; incendie; contrôle
- Domestic waste; liquid waste; industrial solid deposit
Déchet domestique; déchet liquide; dépôt de solide industriel
- Lookout; historic site; ruins; zoo
Bédouin; lieu historique; ruines; zoo
- Golf course; campground; ski area; sportsplex
Terrain de golf; terrain de camping; station de ski; centre sportif
- Amphibolite; 40 ft sports track; arena
Tribune; piste de course; arène
- Building; unidentified building; religious; educational; cabin
Bâtiment; bâtiment non identifié; religieux; éducatif; cabane
- Hospital; medical centre; senior citizens home; lodging
Hôpital; centre médical; résidence pour personnes âgées; gîte
- City hall; municipal hall; community centre
Hôtel de ville; salle municipale; centre communautaire
- Customs post; ranger or warden station; cemetery
Poste de douane; poste de garde forestier ou poste de garde de parc; cimetière
- Court house; correctional institute
Palais de justice; établissement correctionnel
- Fire station; police station; armory
Caserne de pompiers; poste de police; manège militaire
- Waterbody or shoreline; watercourse; disappearing stream
Plan d'eau ou littoral; cours d'eau; cours d'eau disparissant
- Navigation light; ferry route; navigation beacon
Feu de navigation; traversée; balise de navigation
- Coast Guard station; airplane anchorage; marina
Station de la garde côtière; mouillage d'avionneur; marina
- Fish ladder; dam; small; large; carrying road
Échelle à poissons; barrage; petit; grand; pontant une route
- Dyke or seawall; wharf; breakwater
Dighe ou mur de protection; quai; brise-lames
- Beach; ramp; pier or dock
Rampes de mise à l'eau; jetée
- Drydock; slip; crib or abandoned bridge pier; ford
Cale sèche; caisson ou pier de pont abandonné; gué
- Conduit; lock; spring
Canalisation; éclusse; source
- Reservoir; underground reservoir; fish pound
Réservoir; réservoir souterrain; viviers dans l'eau
- Dry river bed; sand in water; forehole flat; intermittent lake, slough
Lit de rivière à sec; sable dans l'eau; forehole; lac intermittent; bogue
- Rapids; falls
Rapid; chute
- Rocky ledge; rocky reef; rocks in water; exposed shipwreck
Banc rocheux; récif; rochers dans l'eau; épave émergée
- Moraine; glacial debris; permanent snow and ice
Moraine; débris glaciaires; neige et glace permanentes
- Wetlands; marsh; musk; swamp; marsh in water; string bog
Terres humides; marais; marécage; marais dans l'eau; tourbière réticulée
- Tundra ponds; tundra polygons; peat bog
Étang de tourbière; polygones de tourbière; tourbière à paube
- Sand; silt; silt; pring; wooded area
Sable; vase; vase; pring; zone boisée
- Contour; index; intermediate; approximate
Courbe de niveau; intermédiaire; approximative
- Depression contour; spot elevation; cave
Courbes de cuestas; point coté; caverne

26-E/1 SCALE 1:50 000 EDITION 01
NO TITLE

Nunavut

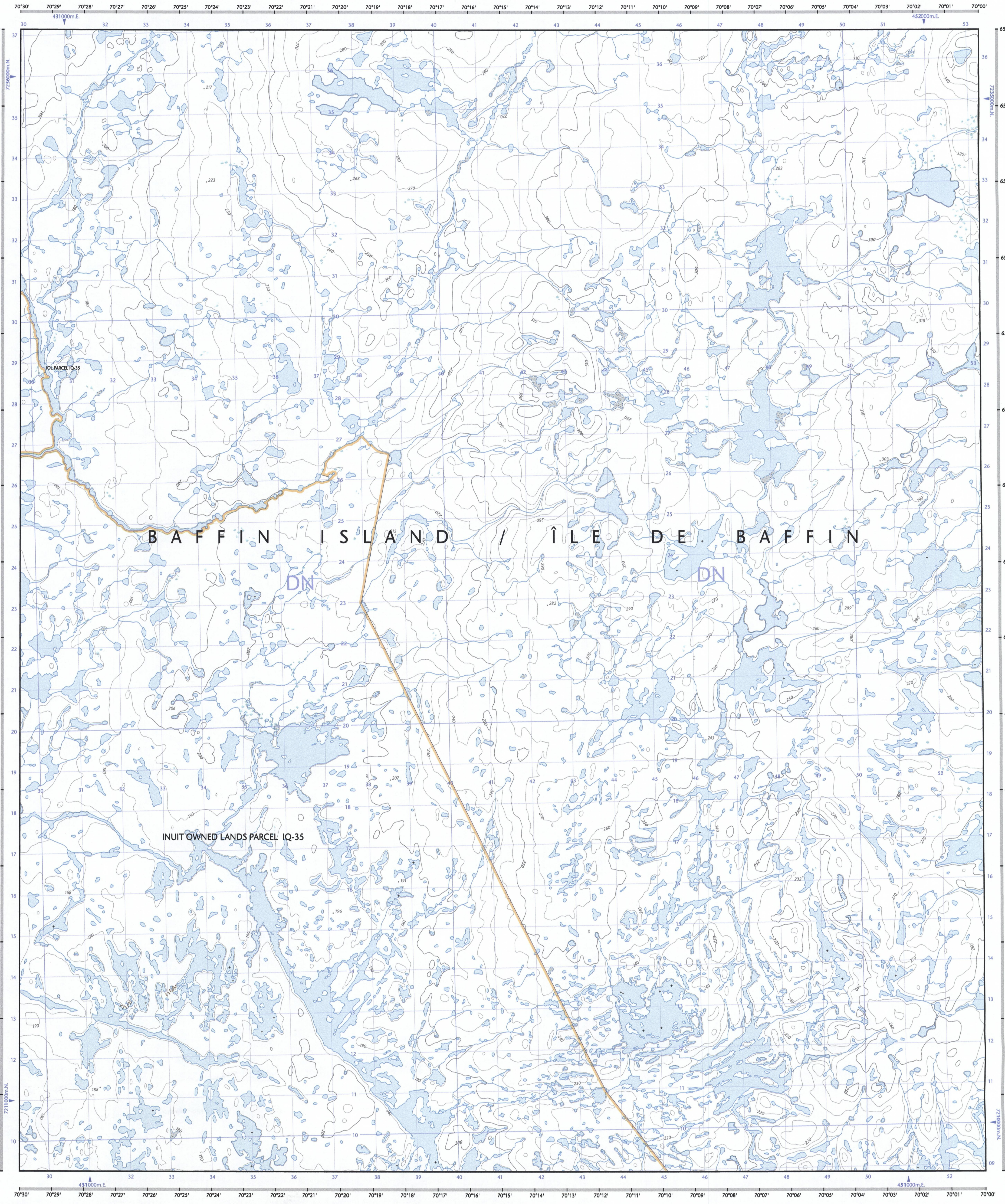
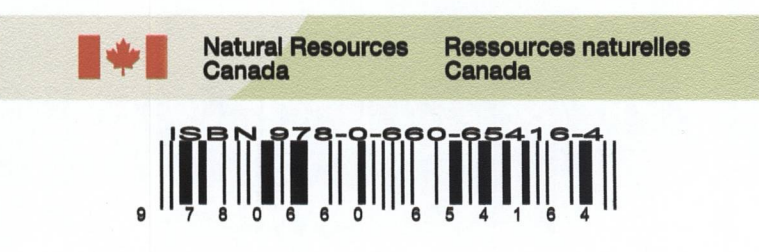
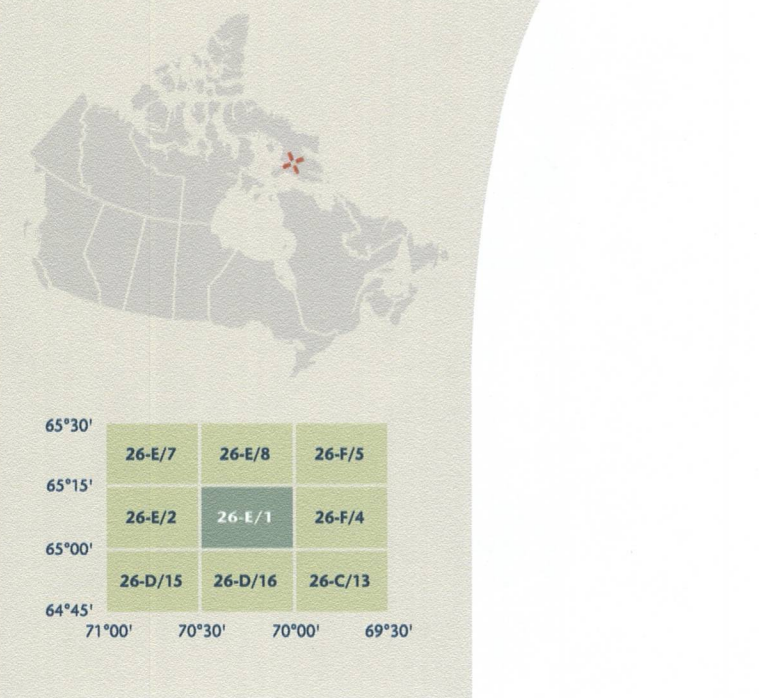

NO TITLE
Nunavut

Scale 1:50 000 Échelle
1 centimetre on the map represents 500 metres on the ground
1 centimètre sur la carte représente 500 mètres au sol

Scale 1:50 000 Échelle
1 centimètre sur la carte représente 500 mètres au sol
Elevations in metres above Mean Sea Level
Altitudes en mètres au-dessus du niveau moyen de la mer

Use diagram only to obtain numeric values
Approximate Mean Declination 2010
for centre of map
Annual change decreasing 30.5"
N'utiliser le diagramme que pour obtenir
les valeurs numériques
Déclinaison moyenne approximative
au centre de la carte en 2010
Variation annuelle décroissante 30.5"
For magnetic declination information,
visit: <http://gc.nrcan.gc.ca/geomag>
Pour l'information sur la déclinaison magnétique,
visitez: <http://gc.nrcan.gc.ca/geomag>

100 000 metre Square
Identification du carré
de 100 000 mètres

Transverse Mercator Projection
Projection transversale de Mercator
North American Datum 1983
Système de référence nord-américain 1983

1000 metre Universal Transverse
Mercator Grid
Zone 12
Quadrillage universel transversale
de Mercator de 1000 mètres
Zone de quadrillage

63°30'	26-4/7	26-4/8	26-4/5	
63°15'	26-4/2	26-4/1	26-4/4	
63°00'	26-0/13	26-0/16	26-0/13	
64°45'	71°00'	70°30'	70°00'	69°30'

26-E/1
SCALE 1:50 000
EDITION 01
SERIES A713

Printed map / Carte imprimée
Cat. No. / No de cat.
M11-2-200803
ISBN 978-0-613-8844
ISBN 978-0-660-6416-4

Digital map / Carte numérique
Cat. No. / No de cat.
M11-2-200803
ISBN 978-0-613-8844
ISBN 978-1-100-81668-7

Produced on December 1, 2010, by the Centre for Topographic Information, Natural Resources Canada. Établi le 1^{er} décembre 2010, par le Centre d'information topographique, Ressources naturelles Canada.

The paper copy of this map meets the print quality standards of Natural Resources Canada when it bears a Certified Map Printer holographic label.

La copie papier de cette carte respecte les normes de qualité d'impression de Ressources naturelles Canada quand elle porte l'étiquette holographique de l'imprimeur de cartes accrédité.

Map content validity dates
• Road network, Absent
• Hydrographic network, 1956 - 2008
• Vegetation, Absent
• Buildings, Absent
• Boundaries, 2010
• Toponymy, 2010

Dates de validité du contenu de la carte
• Réseau routier, Absent
• Réseau hydrographique, 1956 - 2008
• Végétation, Absent
• Bâtiments, Absent
• Limites, 2010
• Toponymie, 2010

Consultez les métadonnées détaillées sur: <http://GeoGratis.gc.ca>

Pour toutes corrections, additions ou commentaires concernant le contenu de cette carte, veuillez contacter Ressources naturelles Canada par courriel cartes@nrcan.gc.ca ou visiter notre site Web: <http://cartes.nrcan.gc.ca>

Consultar las metadatos detalladas en: <http://GeoGratis.gc.ca>

Para todas las correcciones, adiciones o comentarios concernientes al contenido de esta carta, por favor contactar Recursos Naturales Canada por correo electrónico a cartes@nrcan.gc.ca o visitar nuestro sitio Web: <http://cartes.nrcan.gc.ca>

© 2010, Her Majesty the Queen in Right of Canada.
Cette carte ne doit pas être utilisée pour la navigation aérienne ou maritime.