## Für die Farmer

### Einiges über das Verpflanzen.

[illegible]

Das Mysterium der hl. Messe.

(Fortsetzung von Seite 1)

[illegible]

Katholiken, unterstützt Eure Presse!


A NEW CHAPTER IN DODGE BROTHERS HISTORY

20% Greater Gasoline Mileage!
*and Many Other New Features*

20% more gasoline mileage is precisely what you can expect from Dodge Brothers remarkable new motor.

15% more power, too—20% faster get-away!

Silence unknown before in an engine of this type—and smoothness that thrills!

New standard gear-shift transmission—new hot-spot manifold—new silent-action clutch—new finger-tip steering unit—new oiling and cooling systems—and 24 other vital improvements.

Drive the car today and appraise at first hand the brilliance of this achievement.

Notice the charming new color effects, too—and the smartness of the body lines.

***See, also, the fleet and stylish new Convertible Cabriolet with Rumble Seat, the latest addition to Dodge Brothers line.***

*Special Coupe, $1425.; Special Sedan, $1510.; De Luxe Sedan $1655.*

L. T. DUST
Humboldt, Sask.


# Der Himmel in der Ehe.

(Fortsetzung von Seite 7)

[illegible]

Am Abend sagt sie dann: „Du bist ein Mann und mußt mehr unter die Leute. Grad hab' ich den Steinbauer und den Pfadl zum Leitenwirt geben. Die könnt' auch ein Mal nicht schaden. Und da, da hab' ich die schöne Rauchtabak gekauft, [illegible] hab' ich der Himmelsleiter.

Es [illegible] nur Zäre [illegible] und fünf Minuten' drauf [illegible] beim Leitenwirt am Tentisch [illegible] alte Tage [illegible]

So geht's jetzt Tag um Tag und [illegible] zufrieder als die Pfandl [illegible] Ehehern der „Himmelsleiter" [illegible]

Die Tage gehen dann [illegible] und [illegible] Pfandl [illegible] alles eine [illegible] [illegible] der „Himmelsleiter" [illegible] Leitenwirt. Die Pfandl [illegible] ist heut eine Hausfrau wie Gold und das Gschäft bringt in die Höhe, daß es nur so eine Freude ist. Das Gutsein und das Schontun mit ihrem Mann ist ihr längst in Fleisch und Blut übergegangen, und sie weiß selber nicht mehr recht, tut sie's noch zum Trotz wegen der Himmelsleiter oder weil's so auch geht, ja besser und schöner wie früher. Wie der Pfandl wieder einmal heim Leitenwirt sitzt und gemütlich sein Feierabendpfeiferl raucht, da freilt er wieder auf die Himmelsleiter an und meint, jetzt gehe die Sonne umgekehrt wie von eh'.

„It's wie's ist," sagt der Pfandl, „wie's ist, ist's recht. Ja, wahr ist's, jetzt hab' ich den Himmel auch schon auf der Welt. Und da kann man's sehen, daß ein Eheweib eine Himmelsleiter ist — allemal, so oder so." Und er bläst wieder eine Rauchwolke um sich her, eine von dem neuen Tabak, den ihm die Pfandlin gekauft hat, daß man wieder sein Gesicht nicht sieht und nicht weiß, was für Geister darauf spielen. Aber mir scheint, es sind rechte Schelmengeister.

[illegible]

Du Sottkuchel!" denkt sich der Pfandl, wie die Pfandlin [illegible] aus dem Winkel holt und [illegible] bringt. Denn er [illegible] Ding [illegible] die Leut' [illegible]

„Du Himmelsleiter!" denkt sich der Pfandl, denn er hört ja die Engel [illegible] der singen und er schaut ja das Ding von der andern Seite [illegible]

* * *

Der Leitenwirt geht die Unterhaltung mit dem Pfandl lange im Kopfe herum. Es will ihm schier scheinen, der Pfandl nicht einmal so recht mit. Und er erzählt die Geschichte von der Himmelsleiter einmal dem Leitenmüller.

Der hat sich den Hals voll und [illegible] gleich der Steinen.

Der Leitenmüllerin hat ein Maul [illegible] Mühlenrad — Tag und Nacht, und die Geschichte gefällt ihr [illegible] daß man noch drei Stunden [illegible] Pfarrhofen die Pfandlin nicht mehr Pfandlin, sondern „Himmelsleiter" heißt.

„Du Strubergerin," ein altes Basl der Pfandlin, schlägt die Hände über dem Kopf zusammen und bringt die Geschichte gleich an's richtige Oertel, nämlich an die „Himmelsleiter" selber. Brummrin aufgetragen und [illegible] ausgedeutscht wirken solche Geschichten am besten. Und zum

**Münster Getreidepreise:**
Mittwoch, den 1. Juni 1927

| | | Street | Track |
|---|---|---|---|
| Weizen Nr. 1 Northern | | 1.44 | 1 61½ |
| Nr. 2 | „ | 1.40 | |
| Nr. 3 | „ | 1.32 | |
| Nr. 4 | „ | 1 21 | |
| Nr. 5 | „ | 1 10 | |
| Nr. 6 | „ | 1 01 | |
| Futter | „ | .82 | |
| Nr. 1 Rejected | | 1 26 | |
| Nr. 2 | „ | 1.25 | |
| Nr. 3 | „ | 1.16 | |

Zäher Weizen bringt 8 Cents und feuchter Weizen 20 Cents weniger als der Grad zu dem er gehört.

| | | |
|---|---|---|
| Hafer No.2 C.W. | .51 | .63 |
| No.3 C.W. | .46 | |
| Extra Futter | .46 | |
| No.1 Futter | 44 | |
| No.2 Futter | .40 | |
| Rejected | .38 | |
| Gerste No. 3 CW | .71 | .87 |
| No. 4 CW | .66 | |
| Rejected | .64 | |
| Futter | .62 | |
| Roggen | .95 | |
| Flachs | 1.78 | |

THIS IS THE SOLE

reason why you give your shoe repair work to us — our soles are the best possible to get, our sewing is the best, our repairs last longest. That comfortable old pair of shoes you don't want to throw away — why not let us save them for you?

GILLINGS, HUMBOLDT, SASK.

Mail Orders Promptly Attended To.

FLOUR THAT BRINGS A SMILE

of satisfaction to the face of the housewife—that's our superior flour for home baking. Try a bag or two and you will find all our claims for it well justified. Economical and dependable flour.

McNab Flour Mills, Ltd.
Humboldt, Sask.

ST. URSULA'S ACADEMY
BRUNO, SASK.

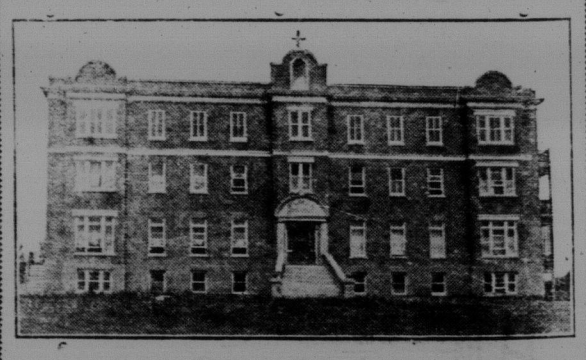

Die Ursulinen-Schwestern empfehlen ihre Kurse:
Preparatory, High School und Musik.

Um weiteren Aufschluß wende man sich an:
The Mother Superior, St. Ursula-Convent
Bruno, Sask.

Sacred Heart Academy
Regina, Sask.

Dieses Institut, von den Sisters of Our Lady of the Missions geleitet, bietet besondere Vorteile im Unterricht von klassischen und bildenden Künsten. Musik-, Zeichen- und Mal Unterricht nach neuester Methode. Junge Damen werden für den Lehrerinnenberuf oder für das Business Diploma vorbereitet. Ferner Preparatory Course, Kindergarten bis VIII. Grad.

Weitere Auskunft erteilt:
Reverend Mother Superior.