PARK CITY REALTY LTD.

張淳明
MICHAEL CHANG B.Comm., R.I.B.C.
公司 438-8811
住家 263-4721
傳呼 687-7711-7428 (24小時)

百勝地產公司
免費估價・忠誠服務

▲東區翻新屋・近麻夾27街・正層三房・二樓完成・有一房廚廁齊・近小學及女皇公園・售八萬四千九百

▲祇須五千至一萬首期・

▲六組入息屋

▲東區六年全翻石屋屋・正層有六睡房・土庫完成另有四睡房・六廚六廁・月租$2400・售價16萬8

▲兩年全翻新石屋大屋・地50X135・近乃磨夾41約五千餘呎・有12睡房六廚六廁・部份租出$1950售價十八萬九千五。

▲本拿比近喜士定夾PNE樓上四房・土庫部份完成有兩廚・車房・壁爐・風景優美・最適合出租或改建新屋・地大50X122・售十萬零四千九。

▲新屋即將完成近46街夾乃磨(NANAIMO)正層三房兩廁・天窗旋轉樓梯・紅瓦頂・熱水暖氣・土庫完成有三房廚廁齊2400餘呎・售十九萬二千九

→ 生意及樓文 ←

8年新・有冷氣及停車場・近SAFEWAY包全部瓜菓用具・屋主急賣・售三萬四千九百。

▲MAPLE RIDGE瓜菓生意出讓・每年生意約十五萬餘・包全部用具・售三萬五千・屋主急賣。

▲PORT MOODY有地66X122出售・近購物中心・有風景售一萬四千九

▲屋主急賣東區11組樓文平:入三萬七千元・只需五萬至八萬首期。

▲東區近城多利夾36街・36年石屋平房屋・二房一廳廚廁齊・有車房・包爐頭雪櫃洗衣機售八萬餘・

▲熱盤

▲唐人街近片打東街三層大屋五睡房及土庫現收租六百六十元・售九萬九千百六十元・售九萬九千・有六萬八千按揭可接供。

▲東區三百三組入息屋地33x124.5近福夾京士頓・有五房三廚三廁有車房・月收一千二百八十五售十一萬九千八

RICHMOND HOMES 列治文區住宅
房屋買賣
物業投資
免費估價
歡迎查詢

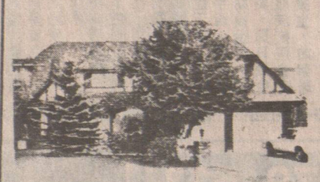

▲豪華住宅・美觀花園・三房一廳・開價十七萬九千・星期日下午一時至四時開放・"MAPLE GROVE" 7760 WATERTON DRIVE RICHMOND
▲八年新・三房一廳・六萬八千・PORT MOODY
▲街角柏文地・49.5x122 華東區喜士定夾乃磨投資良機。
▲四房一廳・內外翻新・地位高・風景美觀・CAPITAL HILL本拿比。

KEN HART REALTY LTD.
JOHN Y. WONG 黃譽昇
住家: 291-2583
公司: 278-7171

Francis Chan
陳樹潮
Res. 277-0283
Bus. 276-8888
HOMELIFE RICHVIEW REALTY LTD
代理地產・物業買賣
忠誠宗旨・免費估價

▲列治文SUNRISE ESTATE一年新屋・樓上三睡房・樓下客廳飯廳・有三廁・新屋地區・特大後花園・有專人打理花園・開價十三萬四千九・欲購從速。

▲列治文旺區菓欄商場・車場・生意好・地點適中・兼賣唐山雜貨・可分租及兼做魚舖及肉舖・投資好機會。

▲雲東區近城多利及威廉街35乘一百尺・樓上兩房樓下兩房・近學校商場及巴士站・只開價八萬四千九

▲列治文大屋六睡房四全廁・兩廚房・50乘一三六尺・三千三面積・地點適中・開價只十三萬四千・列治文兩房・機會難逢・大廚房迎室內溫室・開價八萬三千五・2091城・110地・近機場及溫

UNITED REALTY LTD.
2443 KINGSWAY VAN.
公司電話: 437-9431
RESIDENTAL & COMMERCIAL
FREE MARKET EVALUATION
免費估價
"DEAL WITH SUCESS & EXPERIENCE"

鄭卓彬
FAUSTO CHIANG
住家: 434-7782

余昴禧
GEORGE YEE
住家: 263-8300

▲地大49.5x115大四睡房・49街夾乃街。價$97,900.

▲60X186(屋面積)1570平方尺。許多水果樹・開價

▲MISSION CITY商業樓宇。有五舖位。樓上寫字樓及住宅位于MISSION埠市中心。投資賺錢長機。開價廿二萬九千。歡迎還價。

▲近域多利夾京士威。正層兩睡房。土庫完成兩睡房單位。地42尺。街角位。開價十萬八千。

▲2672E 7街。大四睡房・有土庫・近學校及巴士・

▲615 DUNCAN本拿比三睡房有土庫・近學校及巴士。星期日下午二至四時開放。

▲NEW WESTMINSTER 埠中心商業樓位COLUMBIA街。該物業現經營唐餐館。地132開價廿九萬。

▲五睡房屋。地66。近SEARS百貨公司及快速車站。離學校及巴士站半街位急售九萬五

▲城多利夾2街。意大利屋主。三睡房。土庫完成。兩車房。

▲4135 VENABLES 三睡房土庫屋 33x122 價$90's

新盤
▲兩睡房柏文。風景好急賣。

▲17組。三座樓宇155x132年入四萬九千。實價$495,000.

▲三舖位另五組。翻新靚樓。51x135年收入約三萬抵買$235,000.

▲SPARE RIB 餐館座位150・位于NEW WEST MINSTER 埠中心・百貨公司對面・開價十三萬九千。

PARK Georgia REALTY
KUN CHANG 張冠龍
住家434-9375
Pager: 687-7711 #1213
2145 Kingsway Vancouver, B.C.
公司 437-9700

新屋 $145,900.
▲乃磨夾11街正層二睡房・土庫完成一睡房可出租。地33x124 $99,900.
▲乃磨28街。正層四睡房土庫完成二睡房。$93,500.
▲乃夾36街有城市景・九年新正層三大睡房土庫完成二睡房可出租。$147,000.
▲蘭菲夾八街豪華靚新屋・有景看 $179,900.
▲歡迎舊屋換新屋
手續簡便
詳情請來電查詢

PARK Georgia REALTY
龍建宗
VINCENT LUNG
直接傳呼機
680-5138
住宅: 526-3992
公司: 421-7275

▲33'x121'孖屋地・樓上四房現租五百五・樓下兩房租三百五・近巴士及學校・開價八萬餘。

▲39呎闊地・34年石屋靚屋・正層兩房・高土庫月租三百餘・近小學巴士・試價九萬餘。

▲全新靚屋開價十三萬餘近WILLIAM街三房樓上・土庫完成可出租・勿失良機。

▲兩間連屋出售・開價六萬餘・三房有土庫可以接供貸款・每月大概五百餘。

▲入息屋・地大86'x90'月收六百餘有三房及土庫・開價九萬餘。

▲三房一層屋出售地大74'x98'近購物中心・有車房・實價五萬餘。投資者良機。

高華實業有限公司
TRANSPACIFIC REALTY LTD.
公司873-8591 住家266-9289
JUDY NG 伍太

商業樓宇

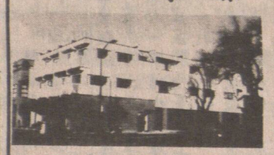

▲雲西區森KERRISDALE建成共八組樓下二位取價單每文元起。西近樓上十二位由五萬餘文元起。

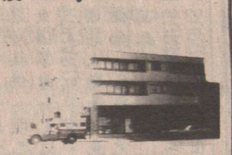

▲雲東區菲沙街一年新樓下二位菲沙街一年上十樓上二位文・每年八十一組・叫價・七萬・請還價・

住宅樓宇

▲3163 RUPERT街標準地段三睡房・九萬九千五元

PARK GEORGIA REALTY
李志雄 Allen Lee M.B.A. 住家: 263-3842 直接中文傳呼: 645-3896
羅永佳 Stephen LAW M.A. 住家: 327-1289 傳呼機: 645-3874

▲西區近UBC・千尺菓舖・日營四百・急售二萬。

▲QUEBEC街熱盤・四睡房・十萬餘。潔靜兩睡房及土庫完成兩睡房標準地

▲KILLARNEY區28年新三睡房屋・另二睡房完成土庫・地大45x155主病重・急售・價二萬餘。

○OLD HEALTH FOOD STORE近UBC・東西區小型超級市場・獨市生意・入息好・叫價九萬。

○M1C2 細街・街角地35x112近唐人街地50x122有批准建築圖則。

○34座位咖啡室急售三萬餘

○前舖後居・菓舖數間・由二萬至四萬

○西區菓舖急售・日做四百一萬九千。

▲四睡房域多利夾33街・開價九萬五。

PARK Georgia REALTY
倪致遠
電話 公司: 437・9700
住家: 228・8093
ANDREW NGAI

▲二埠NEW WEST地點好三房土庫屋67x132。另有一房一廳可收租開價九萬三。

▲快餐店市中心淨收入五萬餘・可申請酒牌。急讓。

▲西區新屋兩間任揀33x134材料上乘・設計豪華。一流高尚住宅區。

▲旺區果舖年入65萬。租平。

▲33X122上下各兩房・近學校公園。有風景開價九萬五。

▲旺區果舖生意讓・年入一百二十萬。開價十四萬五。

▲唐人街 出租大屋,上層三房下層兩房,廚廁新裝修,有車房四通八達購物方便,37尺闊地,每月收入八百餘。開價九萬九

陳憲明
STEPHEN CHEN; B.S.
住家電話 325-6075
傳呼機 680-7089

▲本拿比六年新屋六睡房。三浴廁。地點好・開價十七萬九千。

▲域多利夾五十六街地大。土庫可出租・十萬九千。

▲本那比・兩房一廳 66x150 孖屋地。開價九萬九千。

▲西區CAMBLE街夾五十二街五睡房地點方便・開價三十二萬九千。

DOGWOOD REALTY LTD. 公司: 876・8841

蘇先生 (CLIFF TO)
421・3430
中文傳呼機667・0800(24小時)
房屋商業免費估價
每日新盤歡迎電詢

▲廿街近乃磨。五房二廚廁可分租

▲靚屋近學校巴士・十萬元。

▲40街近京士威三房。光猛屋高土庫九萬六元。

▲西尼區賺錢咖啡室。日入七百餘有長批及長客。開價六萬餘。

▲蘭菲及一街附近二房土庫出租四十年屋。十萬元。

▲27街夾緬街靚屋。三房近女皇公園。十萬餘。

▲靚區16年屋五房二廳近學校巴士。十二萬餘元。

▲賺錢果舖生意日入伍百餘二埠旺街。有長批。一萬九千餘。

▲牛津街夾乃磨靚屋西人業主。三房兩廳。33x138地十一萬元。

▲本汝比西門大學新屋區。四房四廳。英貳七年屋。廿五萬元。

DOGWOOD RLTY 876-8841 多活實業公司

Dogwood Realty Ltd.
VENUS FUNG 馮冰
公司: 876・8841
住家: 461・3183

▲新屋瓦頂地約17萬9

▲二房屋高土庫七萬九

▲果舖生意連實業十餘萬

廿九年屋上下可分租33X122乃夾11街 $99,900.

13年四房屋正層千五尺雙車房60X117 $109,900.

唐人埠千元入息屋主離埠急賣$112,000.

翻新屋土庫收租$450乃夾28街 $117,000.

DOGWOOD REALTY
LEO CHAN 陳柏良
(公司) (604) 876-8841
(傳呼機) 667-0537
(住宅) (604) 430・2389
投資移民・有專門律師代辦・
担保成功・免費查詢・

▲近PNE・18年新屋・五房・土庫可出租・價十三萬。

▲菲沙夾20街。四房。全翻新。價八萬餘。

▲菲沙夾京士威上下出租・各二房翻新。價七萬八。

▲西格蘭區二座柏文。11單位或21單位。請查詢。

▲近海陸空。餐館連實業。收入好。價56萬。

△小型家庭電器修理行。有長客。利錢好。租平。價二萬餘。

△12街夾菲沙。14年上下各二房。新地毡・孖屋地。十二萬餘。

△新屋菲沙夾京士威瓦頂・五房二廳・交通方便・十七萬餘。

△西區復式新屋近甘比街・瓦頂・價廿萬餘。

Dogwood Realty Ltd.
3377 Fraser Street, Vancouver, B.C. V5V 4C2
BEN LEE 李建興
公司: 876-8841 住家: 876-3175
直接傳呼機: 667-3202

▲東區果舖位41街設備良好叫價一萬二

▲雲東菓舖・地點旺・租平・東主因急事出賣・叫價一萬元有商量可供款給東主。

▲高貴林區八年新栢文・一房一廳・約千呎・交通方便・近學校・開價五萬七千。

▲雲埠東區29年新屋・平地土庫兩年新・間格完善・舒適・叫價九萬六千。

DOGWOOD REALTY 3377 FRASER STREET
馬國輝 FRANCIS MA
公司: 876-8841
住家: 261-1585
中文呼機: 667-0961

▲西邊MARPOLE區新屋・熱水暖氣・近學校巴士。包樓上樓下爐頭雪櫃乾衣機洗衣機・西人設計・手工一流・請快勿失良機・開價$248・000・00

▲東28街近域多利三房屋・近學校巴士標準地・九萬八千。

▲百老滙東街士多生意出賣・前舖後居・開價一萬五千。

▲西區近海邊入息屋兩間・開價二十八萬八千・詳情請電查詢。

▲移民投資BC省埠仔企價那豪華餐館生意・遊客埠風景優美・開價二十萬。

▲百老滙東街士多生意出賣・有住開價一萬八千。

▲餐館急賣・60座位・租平・有批期・市中心近漢宮酒樓・開價六萬九。

DOGWOOD RLTY 876-8841
胡鶴洲 KEN WU
住家: 420・1851
420・4962
直接寧基傳呼 667・3989.
勝環球文免費估價
投資移民免費查詢

▲新屋域多利夾32街・一流設備交通便・週末開放・十七萬五。

▲本拿比豪華新屋・四千餘尺・28萬好・清靜・九萬三。

▲本拿比屋地・66x151尺・風景

▲乃磨夾KITCHENER街。四房兩廳。土庫完成。地點好。九萬四。

▲素里八年新屋。四房兩廳兩廚。七萬七。

▲JOYCE街五房一廳。樓下兩舖位。全翻新。十九萬五。

▲西餐館30座位。租平。批長。三萬一千。

▲花果瓜菓生意出讓。位孖孖梳街價二萬五。

▲46街夾緬街・28年屋。樓上三房一廳。土庫兩房一廳。價十二萬七千。