老爺收音機夠神奇
播放六十年前節目
當年羅斯福演說如現場一樣

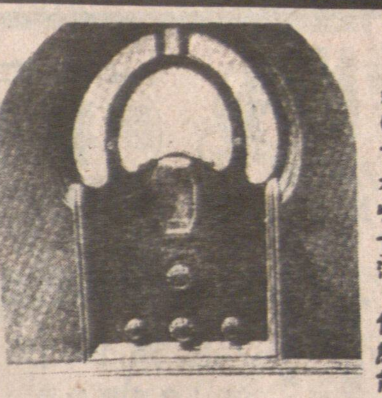

這部古老收音機，仍然能接收到六十年前羅斯福總統的演說。

一部已有六十年歷史的古老收音機，不但至今還能使用，最奇怪的是，它播放出來的，竟然全是三十年代的節目！

這部令電訊專家百思不得其解的，「飛歌」牌真空管式古老收音機，是兩名兒童在美國喬治亞州北部他們家居的閣樓玩耍時，無意中發現出來的。

據他們的母親說，這部收音機原本屬於她父親所有，但自從一九三四年起，它便一直棄置在客樓上，再也沒有使用。

「我們的兩個兒子執到收音機後，將電掣插上，看它是否仍能使用。」這位不願透露姓名的母親說。

「當它開始播出節目時，他們便來到廚房叫我一起去聽。

「我去到那裏，收音機正播放着羅斯福總統講述當年經濟不景氣的情形，頓時嚇我一跳。」

這家人立刻通知他們電子專家到來，將收音機帶走，讓他們進行詳細調查，找出其中原因。

目前調查工作仍未完成，不過據一些有份參與研究的科學家表示，這部超過半世紀的古老收音機，的確能接收到當年電台廣播的訊號，將之重播出來。

據其中一位科學家說，他們曾將一九三四年播放的一段長約十二小時的節目錄下來，再進行仔細分析，其中的節目有新聞、廣播劇和趣劇等，另外還有當年最受歡迎的「積賓尼節目」與小羅斯福總統對美國人民的一段講話。

「我聽過其中一段新聞報道，我敢肯定是現場播出，絕對不是錄音帶。」一位科學家說。

「那真正是一部能接收過去廣播的收音機，而且還是獨一無二的。

「我們曾將一批價值五十美元最先進的接收儀器，放在收音機的四週，可是唯獨是要能接收到那台廣播，我們的儀器就連一點訊號也收不到。

「爲什麼會這樣？我們現在仍不知道，不過那些有關當年狀況的廣播，好像二次大戰前歐洲的形勢，影圈動態與經濟大衰退，就絕對假不了。」（詠琼）

殺鷄劏牛鬼食泥
今世投胎識落脚

勾秘搜奇　嘜哥

有句話「牛知死，不知逃，猪知逃，不知死」，覺得頗有道理。原來筆者回憶幼年時任事，記得台北盲啞學校通往大龍洞的路上，有一家規模頗大的屠宰場，每天都有數不清的牛、猪、羊等家畜被宰斃，當時屠宰家畜的方法是比較落後方法，經常聽到家畜臨死掙扎的悲鳴聲。該屠宰場還特別爲被宰的牛隻建立一個「慰靈塔」。據說是屠夫爲安慰牛隻在天之靈而建立的。

牛被趕到屠宰場途中，曉得自己很快被殺，會傷心流淚，但是不會逃跑，「聽從命運安排」。猪不曉得命數將盡，却怕人抓，亂跑。人是最僞善的動物，既要殺牛又要建「慰靈塔」。朋友說從前母親殺鷄殺鴨時，一手拿刀，口中唸唸有詞，大意是說「你做鷄做鴨，命中註定被人殺死，我殺你也是不得已的，來世脫胎不要再做鷄鴨」。據說，中國有些地方的人，從前殺鷄鴨時，先照不是，再「祝願牠來世脫胎做人」。舊時泉州一帶婦女殺鷄鴨時，口中唸「做鷄做鴨誤了時，出世好眉人兒女」。

菲律賓兵變家常便飯
歌拉遜政治前景灰暗

經過第七次，也是最近一次軍人企圖奪權事件後，現年五十四歲的歌拉遜（即阿奎諾夫人）仍然是菲律賓總統。她的總統職位已經維持四年半時間。自從岷吞那峨島軍人最近發動那次差不多沒有流血，但終歸失敗的叛變後，觀察家認爲歌拉遜的政治前途不會再像過去那樣令人放心。

自稱爲「家庭主婦」，實際上毫無政治經驗，僅一項靠人民支持的軍事政變，迫走馬可斯其家人後而於八六年二月就任菲律賓總統的歌拉遜，直至今天爲止，她先後經歷七次軍人奪權企圖，而每次都有驚無險地渡過危機，毫無疑問地得力於仍忠心於她的高層軍事指揮部。

由十六萬人組成的菲律賓武裝部隊，於七十年代馬可斯執政期間才成爲政治工具。不過這支部隊成員，大部分仍然不是專業軍人。那些野心勃勃，伺機造反的叛逆軍人，只一次造反成功——就是協助歌拉遜就任總統。

歌拉遜除了依賴軍事指揮部的高級將領支持外，同時依賴菲律賓天主教的強烈支持。一九八九年十二月發生一場令一百一十三人死亡的軍事政變企圖後，紅衣主教辛海梅甚至宣佈：搞政變將被視爲「一種罪惡」。

這位菲律賓女總統激怒白宮，因爲去年十二月軍人政變時，駐菲律賓「克拉克」基地的美國空軍噴射機曾經協助救平該次叛變。可是事隔僅兩個月，當美國國防部長切尼訪問馬尼拉時，歌拉遜竟然拒絕接見他。經過此事後，華盛頓方面宣佈馬尼拉對美國外交官員來說是一個危險地方。同時停止在菲律賓境內實施多年，而且規模龐大的和平工作隊計劃，因爲菲律賓共黨游擊隊威脅要殺害美外交官員及該項計劃的人員。

令觀察家認爲歌拉遜政治前景不再像過去那樣令人放心的另一項重要因素，就是她無法或者沒有控制內閣裏面的貪污受賄情況。抨擊她的人士甚至指責她連家族內的貪污現象亦無法控制。

在菲律賓國會內，歌拉遜有五個親戚是議員。她的弟弟約瑟被認爲是菲律賓賭場幕後的有力操縱者。

雖然歌拉遜開始執政時，曾揚言要改善國內窮人的生活與居住環境，但實際上毫無成就。（嘉菲）

世界獵奇

滿足仇恨心理確好橋
廁紙印薩達姆像
等狂魔嘆下糞便

獵奇客專欄

嘿！呢輪啲美國人，最憎嘅人，就係嗰位狂魔薩達姆。

又估唔到，啲商人嘅生意頭腦，真係郁得咁快嘅！一時之間，成個美國嘅超級市場，都有印上薩達姆幅相嘅廁紙賣。

哈！好搶手嚟！啲廁紙供不應求，因爲啲美國人一於要呢位狂人食屎。

嘿！啲位商人，咁又發大達咯！

薩達姆食屎，心理作用而已。

現代俠士救人扶危
不辭勞苦值得嘉許

萬花筒　潔雲

近世雖然社會風氣澆薄，不過行使仗義的人還是有的。

美國阿里桑拿州四十九歲居民平克頓便是一位，他曾任消防員，現任貨車司機。他曾有駕車行駛二百萬哩從未出過事的良好紀錄。

平克頓來去公路做些救急扶危的工作，確稱爲「居匯大俠」，又名「義勇戰士」。一次，他在加州的公路上發現一輛「露營車」在路上着火燃燒，駕駛人是一個跛子，走不動，車後坐的妻子却熟睡了。平克頓立刻冒死把他拖下車來，才把火救熄。

平克頓平日的職務已很繁重，他駕駛貨車穿梭加州和新墨西哥二州之間，每週行車時間由六十至九十小時，他平克頓除了救人和工作之餘，又常到各地的學校和社區中心，對青年人講授道路危險及切不可吸毒，獲得布什總統頒發獎狀。

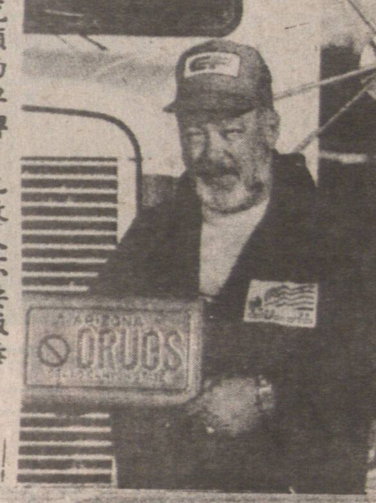

平克頓的車牌，也教人不要販毒。

針灸爲金魚治病
全身桔塞病立愈

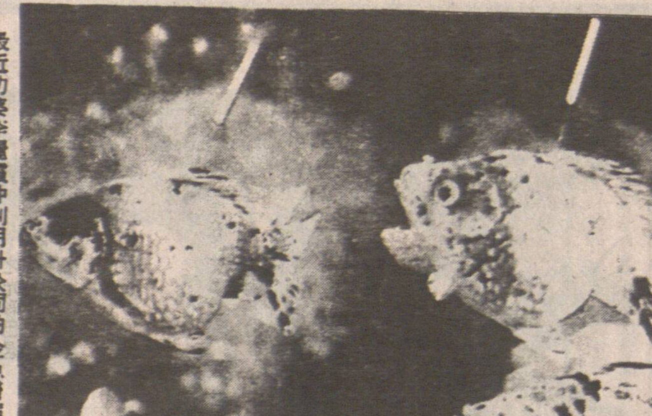

最近叻婆李麗霞仲利用針灸同啲金魚醫病，結果亦証明係好成功。就係因爲咁，叻婆又多咗好多客喇！

威哥　嘉文　叻女

今日同各位介紹嘅叻婆，就係圖中呢位李麗霞喇！佢係一位針灸診所嘅女醫師，而家喺美國嘅加州服務。

中國嘅針灸醫術，最近喺美國好流行，所以叻婆李麗霞亦搵到盤滿砵滿。佢喺加州嗰間診所，每日都有人排隊架！

叻婆李麗霞仲話，遲啲會研究同貓狗，或者其他動物，試吓用針灸醫病。

如果研究成功，叻婆李麗霞就眞係可以向億萬富翁級進軍咯！

佢又爲中國人爭光不少。

米高積遜乜嘢好
垃圾桶內找乾坤

開麥拉　子西

美國八卦雜誌的記者眞係無孔不入，日前他們在天皇巨星米高積遜的垃圾堆，發現了他的個人生活日用品。

正如圖中所見，米高積遜平時飲什麼汽水、食什麼食物、看那幾份報章，甚至用什麼牌子的洗衣粉，各位如今也一清二楚。

最有趣的便是，米高積遜原來是一位六合彩迷呢！

啲八卦雜誌好八卦。

467派亞街
利橋貨倉對面
左邊積善街

中山安堂
林健龍
占卦算命

能知過去未來，一生人財福占卦五元，口談算命二十元，錄音算命三十元，外埠郵寄算命三十二元，結婚擇日、移居入伙、解籤酬照超幽、招魂、解除災難、祝星求運，七天候教，在住宅
467 PRIOR ST. 夾 JACKSON ST. V6A 2G3
電話254·2862

註冊
明德託兒所
（特設託兒補助金）
可申請政府免費或津貼及接受本所補助，負責接送幼稚園兒童。
所址：715 Victoria Dr Van.
報名電話：二五五·四二五一

余景煇會計師
填報入息稅
會計，核數，稅務，商業，產業管理及諮商。
地址：雲哥華片打東街二百號二〇三室（緬街夾片打街）
辦公時間：星期一至五上午十時至下午五時半星期六十二時至四時
電話：669·4406

BUY-SELL
卑詩省免費廣告報紙
免費刊登售物小廣告
請電280·1000
欲購平靚貨品請閱本報
逢星期四出版
BUY & SELL: 5791 No. 3 Road Richmond B.C. V6X 2C9
行政部電話：(604)273·1571
歡迎刊登付費商業圖片廣告

NORTHWEST FOOD PRODUCTS LTD. 花旗麪廠
355 POWELL ST. VANCOUVER, B.C. PHONE 684-9820
零沽批發 一律歡迎
幸運餅仔　新鮮蛋麪　鮮春捲皮　鮮雲吞皮　蒸氣鮮麪　蒸氣炸麪　花旗炸麪　雲吞乾麪　花旗乾麪　五磅十扎

何桐攝影院 HO TUNG STUDIO
19 E. Pender St.,（中華文化中心對面）
電話：688·2933　681·5848

樓上影院特備各類佈景拍攝結婚、家庭、學生、藝術人像、針鮮、廣告等相，別俱風格，新款婚紗免費借用，特技翻影舊相，紀念磁碟。
入籍護照相即影即有
三人以上　入籍相（黑白）4張7·20
護照相（彩色）4張8·80
（逢星期三休息）
主理 何桐　英國皇家攝影學會會士　B.C.省國際沙龍評判員
曾獲 香港冠軍獎（64）　B.C.省冠亞軍獎（71）

中國大預言家 **左筆權** 現寓溫哥華
前主講華僑之聲電台命相人生、命理信箱節目
精批命理・標準論相・
龜卜易卦・天星擇日・
精究陰陽風水定向
助您趨吉避凶・接批外埠命書
新知舊雨・移玉駕臨
寓溫哥華唐人區緬街611號
文華商業大厦二樓候敎（大門口不貼招牌）
211, 611 MAIN ST., VAN. MANDARIN BDG. B.C. V6A 2V5.
電話：(604)681-8008

加拿大中文電視
「人傑地靈」節目主持人
香港亞洲電視節目主持人
「字字玄機」測字
「十九區風水」風水
「神機妙眼」掌相
「905接觸」玄學

葉榮光院長
JOSEPH IP

葉榮光風水學會
JOSEPH IP ASTROLOGY CONSULTANT
新址：片打東街121號2樓202室
ROOM 202-124 E. PENDER ST.
VANCOUVER B.C. V6A 1T4
預約電話：688·8946　657·7619
遷
"風水命名" "掌相命理" "擇日開光" "氣色卜易"

SHARP
Facsimile
瘋狂大平賣

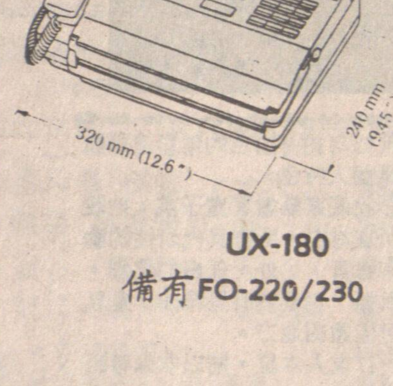

UX-180
備有FO-220/230

備有FO-220 1230
99.9% 功能
• HIGH SPEED •
• FULL FEATURE •
• AUTO DIAL •
*$995.00

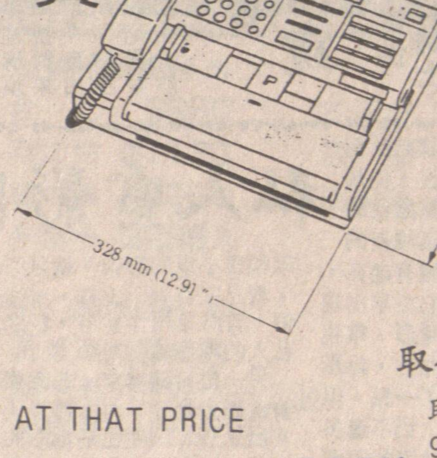

UX-190
取代 FO-420
取代FO-420
99.9% 功能
自動切紙
*$1295.00

60 UNITS AVAILABLE ONLY AT THAT PRICE
COPYPRO BUSINESS SYSTEMS LTD.
222 WEST BROADWAY, VANCOUVER, B.C. V5Y 1P6
(604) 876-4141
Please Call S. Tan Chow For More Info.

利僑鷄鴨公司
LE KIU POULTRY
SPECIALIZING IN SEGMENTS CUTS
& BONELESS BREASTS FOR RESTAURANTS
本號供應・新鮮鷄鴨・零沽批發・一律歡迎

總店
256 East Pender St.
Vancouver, B.C.
681-1012

批發部
458 Prior St.
Vancouver, B.C.
681-1999

第一分店
Granville Island Poultryland
1669 Johnston
Vancouver, B.C.
669-5457

第二分店
1678 Commercial Dr.
Vancouver, B.C.
254-2511

第三分店
1610 Robson St.
Vancouver, B.C.
682-0213