澳人治澳一如港人治港
許家屯謂適當時候中葡將會談判解決
強調勞資合作促進繁榮

【本報特訊】新華社陪同下，到達澳門訪問香港分社社長許家屯昨日在澳門表示，解決香港問題的方針政策，樣適合於澳門，亦即是「澳人治澳」及「一國兩制」。他說澳門問題當時候通過談判解決。

許家屯是在向澳門社團和各界人士致新春祝賀時發表上述談話。他呼籲澳門人士應爲澳門的繁榮穩定及中國的四化建設，作出更多更大的貢獻。

許家屯前晚在副社長鄭華、副秘書長喬宗淮陪同下，到達澳門訪問到得保障，生活才能不斷改善。他強調，勞資必須合情合理地解決問題。

許對工人代表亦談及澳門前途及澳人治澳、「澳人治澳」的了解，對澳門安定繁榮及澳門未來的發展、適應及配合有幫助。

許家屯於中午會見了澳門的工人代表，談及如何正確處理勞資關係，他表示，由於港澳幾十年保持資本主義不變，勞資關係就繼續存在，必須在安定繁榮基礎上加以協調，只有保持穩定，資本家才有錢可賺，工人的合法權益才

⇦許家屯談澳門前途（左爲馬萬祺）

廣深高速公路八七年可通車

【本報特訊】廣州至深圳的高速公路，可提前到一九八七年通車。廣深線高速公路首期工程分兩段興建，深圳市特區內爲一段，定於本月廿二日正式動工興建，廣州至大朗口爲另一段，本月底開始勘測，力爭第四季動工興建。

三司機連車乘客環四人相撞受傷

【本報特訊】筲箕灣道昨午發生兩架巴士及一輛泥頭車相撞意外，一名巴士司機及三男女乘客受輕傷。

昨日下午五時，一輛沿筲箕灣道向柴灣方面行駛的八十二號綫巴士，在柴灣道口筲箕灣街坊會門外與同行一輛泥頭車CW一×六一相撞，巴士車尾穿了一個大窿，車頂碰着一個大型招牌，搖搖欲墜，出動消防員將之除下，免生危險。相撞後，泥頭車又與另一輛西行的一〇二號綫隧道巴士相撞，巴士下層右面玻璃窗粉碎，兩男一女乘客及卅一歲杜姓巴士司機受輕傷送院，敷藥後經已出院。

香港殘疾福利管理遠比中國大陸先進
鄧樸方謂值得國內借鏡

【本報特訊】中國殘疾人福利基金會副理事長鄧樸方指出：香港在殘疾人士福利方面的管理比中國大陸先進，值得國內借鏡。

鄧樸方最近在接受最新一期北京「瞭望」雜誌訪問時表示：中國自四九年以來，在發展殘疾人福利方面做了許多工作，並獲得不少成績，但有很多方面仍做得不足夠，未能追上港澳及一些西方國家水平。他認爲：香港相當重視殘疾人士的福利，有關部門機構在這方面的管理措施及技術均比中國大陸先進，因此整個福利工作搞得很活躍，值得國內學習。不過他亦指出：中國大陸亦有其長處，例如在殘疾人士福利的廣泛性及殘疾人就業的普遍性方面，香港便不如國內。

鄧樸方又透露：中國殘疾人福利基金會最近已獲政府支持，開始籌建「中國肢體康復研究中心」，目前已經動工，可望在兩三年內落成。

四賊持刀行刼休班警員受傷

【本報特訊】昨晨二時四十五分，灣仔軒尼詩道二六九號一間芬蘭浴室，遭四名持刀悍匪行刼，一名隸屬港島機動部隊的休班警員張英國（卅二歲）在事件中受傷，需送院救治。

今日勉勵英聯邦青年人

女皇勉青年人應該互相了解

【本報特訊】英女皇今日勉勵英聯邦青年人「去認識及瞭解其他人，尤是文化迥異的人」。英女皇在發表其英聯邦日文告時說：「英聯邦的年青人經常接觸與聯繫，是促使不同種族與國家互相瞭解及忍讓不可或缺的因素。」

高空墮物傷女途人

【本報特訊】昨晚十時許，牛頭角地鐵站對開之花園大厦外發生一宗高空墮物傷人案，當時一名年約廿六歲女子馮×玲，與男友行經該處，擬往地鐵站搭車。料突然有一個汽水瓶從天而降，擊中馮女前額，頓時血如泉湧；其男友睹狀，立刻撥電報警。

兩童發揮繪畫天才
交易廣場塗抹勞動警員帶走

【本報特訊】昨日凌晨二時許，兩名就讀中一的學生，在中環一間的士高跳舞後意猶未盡，竟手持兩罐黑色噴漆，逕自到中環海傍交易廣場發揮繪畫天才，以黑色漆油在廣場巴士總站十五號線巴士對埋的牆壁噴畫作與，兩頑童漆上清潔香港的英文字及一些卡通圖案，噴畫長達十五呎印在雪白的外牆上，交易廣場護衛員發現報警，巡邏警員在港外綫碼頭截獲兩頑童，被帶走的男童均爲十四歲。

水警輪拂曉在后海灣發現
五偷渡客怒海掙扎
雖經救起僅一生還

【本報特訊】一艘水警輪昨拂曉時份，巡邏至元朗流浮山對開后海灣海面時，發現有五名携有一個輪胎懷疑是非法入境者在碧海中漂浮，水警輪隨即駛近將他們全部救起，惟其中四人包括一名小童在送抵屯門醫局時已證實死亡，而另一人則昏迷由直升機送往伊利沙伯醫院急救，目前情況欠佳。警方兩艘水警輪及數艘反偷渡巡邏艇事後前往后海灣海面一帶進行搜索和拯救，但迄至傍晚，仍無進一步發現。

水警西區警署署長汪志雄昨在現場講述發現非法入境者的經過稱，於清晨六時四十五分，水警輪廿七號在后海灣與稔灣對開海面執行巡邏任務時，突發現有人在海面浮沉，水警人員立刻馳往將他們逐一救起，被救起的五人包括一名小童，他們全部均昏迷，奄奄一息，水警人員在發現非法入境者後，立即將情形告知總部，一架皇家空軍直升機接報後亦隨即趕至現場拯救，並將其中一名仍有生還希望之男子送往九龍陸軍醫院，然後轉送伊利沙伯醫院救治，其他四名昏迷偷渡客則由另一艘水警輪送抵大欖水警基地，再由救護車送往醫院，惟已返魂乏術。

據悉游水偷渡來港，在中途遇溺的五名非法入境者，其中四名死者爲蔡志英，廿七歲，鍾偉忠，廿二歲，陳海，卅歲，及陳志，八歲。陳海和陳志相信是一對父子。

警方人員其後在他的身上搜出一些文件，顯示他們分別來自廣東省普寧和汕尾等地，其餘一生還者陳木眞（一說陳偉强）廿五歲，正留院治療。警方人員將於今日向陳錄取有關他們偷渡來港的經過。

消息稱最近非法入境者由水路偷渡來港之數字，已有減少的跡象，主要原因是由於近期天氣趨於寒冷。

下報警。警方派出大隊警員到場，封鎖大厦出口，但經一番搜查，証實賊人早已逃去。點查後共損失百餘元現金及兩萬餘元金飾。

珠寶店被窃損失45萬

【本報特訊】尖沙咀加連威老道一百號，一家珠寶手錶公司昨晨四時許被匪徒爆窃，損失一批珠寶及手錶，總值約四十五萬元，警方現正追緝三名疑與案有關男子。

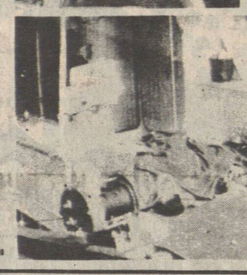

⇦（上左）汪志雄警長講述拯救偷渡客經過。（上右）搜索船隻。（下左）四名偷渡者屍體。（下右）進行急救一警。

設紅燈區問題
政務總署正搜集一般市民意見
看能否在減少擾民方面起作用

【本報特訊】政務總署昨後指出，設立紅燈區民對設立紅燈區概念的反應，藉此幫助政府在修正杜絕色情場所對居民產生騷擾的建議法例上作出決定。在訂出整體計劃之後，政務署便會與律政署研究修改法例，並與有關部門研究執行法例的人手問題。

梁寶榮表示，在現時的法例之下，部分一樓一鳳等色情場所並不算違法，政府有意搜集市民對成立防止色情場所的意見，看此舉能否在防止色情場所騷擾大厦居民方面起到作用。

油蔴地旺角區政務專員梁寶榮昨日在主持旺角區新春嘉年華會開幕時指出，設立紅燈區民對設立紅燈區概念的反應，藉此幫助政府在修正杜絕色情場所對居民產生騷擾的建議法例上作出決定。在訂出整體計劃之後，政務署便會與律政署研究修改法例，並與有關部門研究執行法例的人手問題。

梁寶榮表示，在現時的法例之下，部分一樓一鳳等色情場所並不算違法，政府有意搜集市民對成立防止色情場所騷擾大厦居民法例的問題，各區議會已向政務總署提交意見，並將與律政署磋商立法問題。

錯擺空城計
夫婦赴澳渡假
寓所被匪爆窃

【本報特訊】一對李姓夫婦，昨晚九時許由澳返沙田中心東寧大厦二樓某座寓所時，發現鐵閘被人鋸開，大門亦遭撬毀，但屋內仍有燈光。事主心知不妙恐，賊人仍在屋內，遂往樓

美對港移民配額
每年將增至五千
修正案日內提參衆兩院

【本報特訊】一項移民修正案，將於日內在美國參衆兩院提出，可能使香港的移民配額，由每年六百名增至五千名。

美國加州日裔衆議員豐田將提出修改的法案，是有關限制殖民地移民的配額。他認爲根據殖民地的地位去釐訂香港的移民配額，不但過時陳舊，而且對港人不公平。

上述消息由全美最大華人團體「美華協會」副會長伍慶基透露，他表示該會亦獲得伊利諾州兩名參議員迪信及西蒙的應允，同時在參議院提出議案，增加本港移民配額至每年五千人。

伍慶基稱，豐田案衆議員原希望將該修正法案，列入內一併提出，但恐怕後者會引起劇烈爭論，豐田準備提前將香港移民配額法案提前於兩週內提出。

辛馬法案，主張大赦非法移民，五類優先移民配額（即申請年滿廿一歲美國公民的弟兄姊妹移美），對香港移民配額，提議由六百名增至三千名。

金利源有限公司
GIM LEE YUEN LTD.
75 E.Pender St. Van B.C. V6A 1S9
Tel: 685-9743
全加總經銷：
北京同仁堂虎骨酒
上海十全大補酒
浙江省龍泉產青瓷

永興有限公司
WING HING CO. LTD.
280 E. PENDER ST. VANCOUVER B.C.
TEL: 688-6025
經營
中國土產 明爐燒烤 冰霜海產 海味京果 涼果醬料 名瓷顧繡 名畫古玩 馳名蓮藕 名藥材 膏丹丸散
歡迎僑胞郵電採購，代訂特種用品
電話：六八八・六〇二五

福隆有限公司
FOK LOONG ENT. LTD.
708 E. GEORGIA ST.
VANCOUVER B.C. CANADA V6A 2A3
TEL: (604) 255-3030
255-0132
專營批發
唐山雜貨 日本冬菇 酒樓用品 冰霜魚蝦 罐頭食品 元貝魚翅 豉油醬料 各類蝦肉

銀龍公司
YIN LONG CO. LTD.
535 GORE AVE. VANCOUVER B.C.
TEL: 689-7324
燒臘肉食 燃手鹵味
園口新鮮瓜菜生菓
冰凍魚蝦 中西什貨
代理台灣頂好公司
新運到：
冷凍包點 梅菜扣肉
鹵水牛什 上海雲吞
蝦餃燒賣 木須餅 毛豈
即蒸即食 老少咸宜
門市批發 無任歡迎
地址：五三五哥亞街
電話：六八九 七三二四

黃龍藝苑
Dragon arts
461 E. HASTINGS VAN. B.C.
V6A 1P5
Ph. 254-2218
文房四寶中心
字畫鏡架總滙
高級毛筆
正宗宣紙
中華牌墨汁
中英招牌
＊零沽・批發・郵購＊

司公食肉昌元
DOLLAR MEAT STORE LTD.
266 EAST PENDER STREET VANCOUVER B.C.
PHONE: 681-1052
七天營業
承接金豬 鮮明肉類 美味桂花腸 爽嫩白切鷄 脆皮大乳鴿 掛十一爐鴨 馳名琵琶鴨
本公司自置設備一流新工場
特製白油腸及特瘦白油腸，鮮鴨干腸，油王臘鷄鮮蝦肉腸，臘梅肉，臘鴨餅。
歡迎僑胞駕臨選購

何桐攝影院 HO TUNG STUDIO
19 E. Pender St., 中華文化中心對面
電話：(604)688-2933, 681-5848.
合家影 入籍相（黑白）4張4.80
護照相（彩色）4張8.80
紀念相
者英影 合家相 免費送4X5一張
其他結婚相（新娘禮服免費借用）
家庭相、學生相、貨辦相、彩色磁碟相一律八折優待。
主理人 何桐 英國皇家攝影學會會士 B.C.省國際沙龍評判員 曾榮獲B.C.省冠軍獎・

基立印務公司
CALEB PRINTING COMPANY
1925 kingsway, Vancouver, B.C. V5N 2T1
電話：(604)873-2722
柯式精印
一切大小中西文件
名片信封 信箋 單據 書刊表册
請帖 餐牌 餐單 餐簿 一應俱全

字畫書籍精選

明雅宜山人小楷眞跡		3.00
五體回文詩帖		4.50
唐顏眞卿書顏勤禮碑		4.50
標準草書	于右任	4.00
篆刻淺讀	姜儀生	6.50
對聯選	張少成輯	2.95
印章概述	羅福頤	6.00
花鳥畫法大全	（中英對照）蔡公衡	12.00
梅蘭竹菊畫法大全	（中英對照）蔡公衡	12.00
中國文字與書法	陳彬龢	4.00
書學格言	祝嘉	2.65
書法正傳圖繪寶鑑	馮武	4.95
八大山人書畫集（一）		11.25
八大山人書畫集（二）		11.25
山水畫寫生技法	鄒明	32.00
中國畫論研究	伍蠡甫	3.25
自習畫譜大全（花果蟲魚）	榮寶齋	5.50
自習畫譜大全（花鳥走獸）	榮寶齋	5.50
自習畫譜大全（山水樹石）	榮寶齋	5.50
自習畫譜大全人物故事（一）	榮寶齋	5.50
自習畫譜大全人物故事（二）	榮寶齋	5.50
篆學叢書（上下）		9.75套
篆法初步	李清業	8.00
書法精論		3.25
中國歷代書藝概覽		14.00
中國美術全集（隨唐五代繪畫）	特價	110.00
伍步雲畫集（精裝畫册）	特價	60.00
現代中國畫集粹（精裝畫册）	特價	76.00

註：①如欲郵購，須照原價加收20%作爲郵費及包裝費。
②上述僅是我店圖書精選，另有詳細目錄備索。

加拿大泰興有限公司
Tai Hing Company
265 E. Pender St., Vancouver, B.C. Canada
PHONE 684-1028
新到大幫
超等味精
冰霜明蝦

國信有限公司
TRANS-NATION EMPORIUM LTD.
89 EAST PENDER STREET
VANCOUVER B.C.
682-2244
免費解答
精心配茶
馳名還魂跌打酒
實用跌打吊痧散
中藥部由蔡浩傳先生主理

世運分銷公司
OLYMPIC DISTRIBUTORS
1020 Malkin Avenue, Vancouver, B. C.
Tel: (604) 438-2452
批發：新到鮮靚
天津鴨梨
雪豆・蓮藕
生薑・蒜子
芥蘭・馬蹄
鑽石牌即食麵
杭州菊花露
台山即食米粉
長江牌清水蓮藕 6X5lb.
抽氣鹹酸菜卅磅庄
好味牌急凍魚丸
蝦丸墨魚丸 48oz