Pour les gens pressés

S. G. Mgr Fabien-Zoël Decelles, évêque de S.-Hyacinthe, fait actuellement sa visite pastorale.

M. l'abbé Esdras-Aimé Rivard, ancien curé de St-Robert, (1902-1924) célébrait solennellement, le douze septembre 1926, ses noces d'or de prêtrise.

La guerre entre le gouvernement bolchéviste de Canton et le maréchal Sun Chuan-Feng, chef des cinq provinces de l'est de la Chine a été commencée.

Honneur au mérite.—Mlle Eveline Caplette a obtenu pour la troisième fois une prime de $20. en récompense de son zèle et de son dévouement dans son enseignement. Cette prime lui fut remise par l'inspecteur J.-E. Genest LaBarre.

Le salon de la machine agricole.—Sous le haut patronage de M. le ministre de l'Agriculture, un sixième selon de la Machine Agricole, organisé avec le concours et sous la responsabilité exclusive de l'Union des Exposants de Machine et Outillages Agricoles, aura lieu à Paris, au parc des expositions (Porte de Versailles) fin de janvier 1927, à une date qui sera ultérieurement précisée.

L'honorable sénateur George-Casimir Dessaulle qui célébrerera mercredi, le 29 septembre, son 99e anniversaire de naissance, étant né le 29 septembre 1827, de Jean Dessaulles, écuyer, seigneur de Saint-Hyacinthe, et de Marie-Rosalie Papineau Dessaulles. Son parrain a été Daniel-Georges Morison, notaire, et sa marraine, Sophie-Louise-Le-Brodeur Papineau. Il fut baptisé le lendemain, 30, par l'abbé Girouard, qui a été le fondateur du séminaire de Saint-Hyacinthe. Malgré son âge, l'hon. sénateur est relativement bien portant. Chaque jour, quand il fait beau, on peut le voir passer, boulevard Girouard, faisant une promenade en voiture, en compagnie de sa fille, Mlle Emma Dessaulles.

Apparence des récoltes dans la province de Québec

Québec, 18 septembre 1926.—D'après les rapports reçus des agronomes officiels, au Bureau des Statistiques, voici quelle est, à date, l'apparence des récoltes dans les différentes régions agricoles de la province.

Bas de la Province.—Quelques-uns seulement ont commencé à moissonner le blé et l'avoine. Il pleut souvent et le grain mûrit lentement. Il est certain qu'une bonne partie de l'avoine ne murira que très difficilement surtout à l'extrémité-est de la division. On commence à arracher les pommes de de terre. Le foin se vend $16.00 à $20.00 la tonne; le beurre 30 à 32cts la livre; le fromage 18 à 19cts; le mouton $9.00 à $10.00 le 100 livres; le bœuf $6.00 à $7.00; le porc $15.00 à $16.00; les œufs 35 à 40 cts la douzaine et les poulets 25cts la livre.

District de Québec.—La moisson des céréales est peu avancée, l'on commence celle des légumes, et celle des légumineuses est presque terminée partout. La récolte des pommes de terre n'est pas encore commencée. L'on a bon espoir que toutes les plantes mûriront surtout si la chaleur se fait sentir encore une dizaine de jours. La moisson a généralement été faite dans de bonnes conditions. La pluie et la gelée ont fait peu de dommages. Le rendement des céréales variera entre excellent et bon. La récolte des pommes et des prunes sera de médiocre à bonne. Les prix courants sont: Foin (la tonne) $10.00 à $12.00; le beurre 30 à 35 cts la lb.; le fromage 15 à 17cts la lb; le mouton $9.00 à $13.00 le cent lbs; le bœuf $5.00 et le porc $12.00 le cent lbs; les œufs obtiennent de 35 à 40 cts la douzaine.

District de Montréal.—Dans ce district la moisson des céréales est à peu près à moitié faite et dans quelques rares cas terminée. La récolte des légumes est commencée ainsi que celle des pommes de terre, celle des légumineuses est terminée. A part le comté de Maskinongé où l'on rapporte que les pluies ont causé beaucoup de dommages aux céréales les moissons ont été faites en bonne condition jusqu'à présent. On est généralement d'opinion que toutes les plantes mûriront. La gelée et la pluie ont fait, jusqu'à date, peu de dommages aux moissons et le rendement des céréales sera bon. Le foin se vend de $10. à $12. la tonne; le beurre de 30 à 35cts la lb et le fromage de 16 à 20cts la lb suivant la qualité. Le mouton sur pieds se vend de $7. à $12. le cent livres; le bœuf de $5. à $8. et le porc abattu de $12. à $15. le cent livres. Le prix des œufs varie entre 35cts à 40cts la douzaine et celui des poulets de 25 à 35 cts la livre.

Cantons de l'Est.—Dans les comtés de Compton et Stanstead la moisson des céréales est avancée; ailleurs elle est en retard. Il en est de même des légumes et des pommes de terre, mais les légumineuses sont récoltées presque partout. Les moissons jusqu'à date, se sont faites en bonne condition mais l'on craint qu'une bonne partie des céréales, non encore récoltées ne mursisent pas faute de chaleur ou retardées par la gelée. Le rendement probable des céréales variera suivant la témpérature mais celui du sarrasin sera médiocre. Le prix du foin est de $8. à $10. la tonne; le beurre se vend de 35 à 40cts et le fromage 16cts la livre. Le mouton atteint $11.00 le 100 livres et le porc $11.50 Le prix des œufs varie entre 35 et 40cts la douzaine et celui des poulets entre 22 et 25cts la livre.

Nord de la Province.—La moisson des céréales est commencée mais peu avancée; il en est de même des légumes et des pommes de terre. La récolte des légumineuses est presque terminée. Bien que la moisson ait été faite en bonnes conditions en quelques endroits, en général les apparences jusqu'à date sont mauvaises. L'on croit de plus qu'une partie de la récolte de l'avoine et du maïs ne mûrira pas à cause des pluies et des gélées qui ont déjà causé des dommages appréciables. Le rendement général cependant sera assez bon malgré cela. Le foin se vend de $12. à $15. la tonne; les œufs de 35 à 40cts la douzaine; les poulets 25cts la livre.

Une scène d'actualité sur la ferme

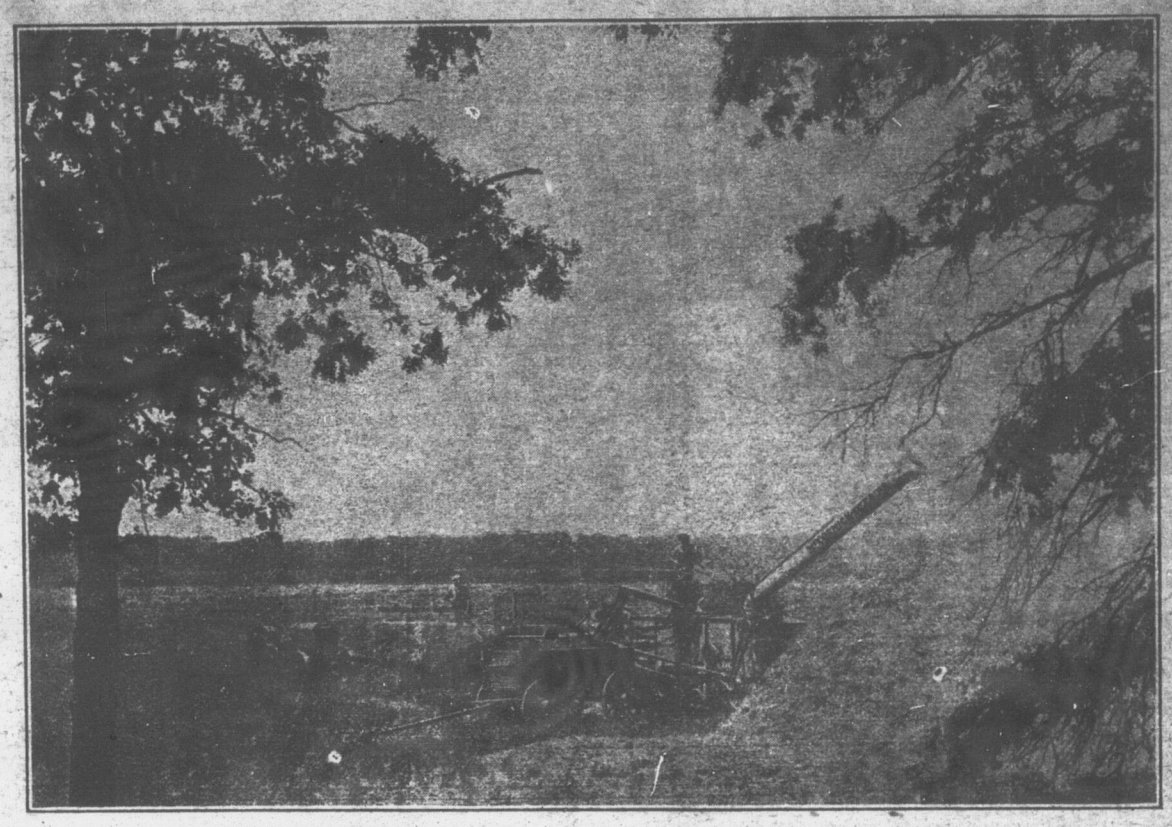

A plusieurs endroits, à travers la Province, on voit des installations du genre de celle-ci, où l'on bat le grain sur le champ au lieu de le transporter dans la grange pour le battre plus tard: on réalise ainsi une économie de temps. (Courtoisie de l'International.)

De Québec à Montréal

Parce qu'elle est la capitale de la Province et aussi l'un de ses plus grands centres de commerce et d'industrie surtout en ce qui concerne la navigation océanique, la ville de Québec entretient avec Montréal des relations très étroites et il en résulte un trafic considérable entre ces deux villes.

Les facilités de transport entre Québec et Montréal, sont telles qu'on peut quitter l'une ou l'autre à des heures commodes pour tous et faire le trajet avec une rapididité et un confort remarquables. Le Canadian National par ses nombreux trains entre Montréal ces villes, offre à la ville de Québec un service de tout premier ordre. L'aménagement de ces trains, à l'épreuve de toute critique, joint au service courtois et empressé des employés assure au voyageur tout le confort et l'agrément qu'il puisse désirer.

On peut obtenir tous renseignements quant aux heures des trains, etc., auprès de tout agent du Canadien National ou au Bureau des Billets, 10 rue Sainte-Anne et 231 rue St-Joseph. Tél. 2-8200.

SCIEZ avec une scie SIMONDS
Garde plus longtemps son tranchant. Coupe plus facilement. Scie plus vite.
SIMONDS CANADA SAW CO. LTD.
MONTREAL
VANCOUVER, ST-JEAN, N.B., TORONTO
D

SEMEZ UNE PIASTRE OU ELLE SAURA GRANDIR

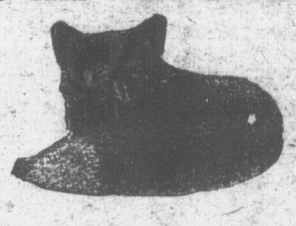

La moisson est terminée, c'est à vous de semer afin d'avoir une récolte matinale et lucrative le printemps prochain en vous procurant un ou quelques couples de nos renards noirs argentés dont la qualité et la capacité de reproduction est à nulle autre égale. Ils sont enrégistrés.
Nous coopérons avec vous pour votre succès, vous en profiterez.
Nos plans d'achats et de construction sont à votre disposition. Disposez de .02 et écrivez pour détails.
Un prompt acheteur est toujours gagnant.
ROLAND DALAIRE,
St-Evariste Sta., Cité Frontenac, Qué.

Lisez le Bulletin de la Ferme

CULTIVATEURS !

Voici l'amendement que vos terres requièrent pour donner des récoltes abondantes:

MARQUE DE COMMERCE ENREGISTRÉE
CALCO
CARBONATE DE CALCIUM

Extrait d'analyse

Carbonate de calcium	98.41%
Insoluble dans l'acide (sable, argile, etc.)	.66
Oxyde de fer et alumine	.80
Carbonate de Magnésium	.13
	100.00

$5. la tonne (en 80 livres sacs compris)

CALCO

Est le merveilleux produit qui a jusqu'à triplé les récoltes de ceux qui l'ont employé.

Il agit comme AMENDEMENT en changeant d'une manière favorable la texture physique du sol.

Il agit comme ENGRAIS en solubilisant une quantité considérable d'éléments, les rendant ainsi assimilables par les plantes.

Il agit comme REMÈDE en entravant la poussée des mauvaises herbes; il corrige aussi l'acidité des sols et les rend, par conséquent, aptes à une végétation abondante.

Voyez les résultats obtenus à l'aide du "CALCO" sur les champs de démonstration du Ministère de l'Agriculture, et vous serez vite convaincus.

Notre représentant se fera un plaisir d'aller vous voir, sur demande, pour vous donner plus amples renseignements.

DESCHAMBAULT QUARRY CORPORATION
52, rue S.-Paul - - Québec