

POUR LES CULTIVATEURS

Les Oeufs

LEURS CLASSES

Rendus à la coopérative centrale de vente, les oeufs des membres sont mirés et distribués en diverses classes avant d'être mis sur le marché. Ce partage est d'autant plus facile qu'au moyen d'un ovo-scope on rend transparente la coquille de l'oeuf pour en juger la valeur avec précision; les rayons X ne rendraient pas de meilleurs services de cette façon, par l'apparence du liquide plus ou moins opaque, par la chambre d'air plus ou moins grande, on détermine même l'âge de l'oeuf presque jour par jour; qu'on l'éprouve, si l'on en doute. Dans tous les cas, soyez convaincus qu'on peut ranger les oeufs avec certitude dans des classes, dont on a déterminé d'avance les conditions.

Ces classes sont, par ordre: 1o Oeufs frais ou strictement frais; 2o Choisis; 3o Nos 1; 4o Nos 2; 5o Cassés; 6o Au Gallon; 7o Pourris. Cette dénomination, vraiment un peu originale prête souvent à des méprises, surtout chez les débutants. Il est alors important de savoir ce que l'on est convenu d'inscrire dans chacune de ces classes. Ensuite, quel qu'impropre que soient les expressions ou les mots, on en saisira le sens ou le contre-

sens. D'abord il importe de remarquer que le No 1 n'est que la troisième classe pour les oeufs, quand partout ailleurs il désigne ce qu'on connaît de mieux dans l'espèce.

Dans les oeufs, ce qui est parfait s'appelle simplement frais ou strictement frais. C'est baroque, c'est inexact c'est tout de même l'expression consacrée, et il faut l'adopter pour être compris, à moins d'employer des circonlocutions, qu'on n'inclut pas aisément sur des caisses ou dans des factures. Or, un oeuf peut être rigoureusement frais et cependant n'être pas rangé dans cette classe, par exemple s'il est sale ou trop petit. Donc ce n'est pas strictement frais qu'il faut dire, puisque cela ne spécifie pas toutes les conditions requises dans cette classe; c'est le mot PARFAIT ou No 1 qui s'imposerait à sa place attendu que strictement frais signifie ici tout à la fois rigoureusement frais, propre, bien conformé et du poids normal d'au moins deux onces.

Les oeufs Choisis viennent ensuite, — mais choisis après qu'on a soustrait tout ce qu'il y avait de mieux: — puis les Nos 1 et 2. Les Nos 2 sont encore de bons oeufs, cependant pour les omelettes et la confiserie seulement. La gradation se voit assez clairement entre cette classe-ci et la première. Les oeufs dit Cassés sont ceux craquelés, boss-

(Suite à la troisième page)

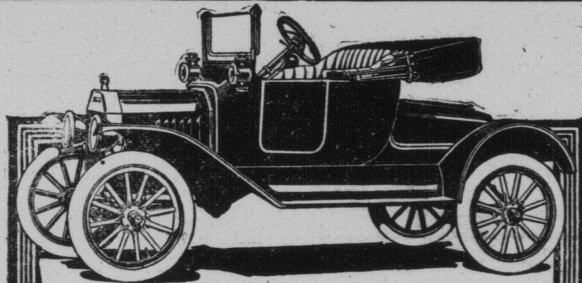

"MADE IN CANADA"

ACHETEZ une FORD A VOTRE FEMME

La Ford est aussi facile à opérer qu'un poêle à cuisiner. Des mille et des mille femmes et filles mènent la FORD pour aller au magasin, pour faire des visites, pour aller au théâtre, pour mener les enfants à l'école, pour voyager à la campagne. Vous ne pouvez pas faire un cadeau à votre femme qui sera plus apprécié que ce char moderne que l'on rencontre partout grâce à sa supériorité.



LAC BAKER,

Comte de Madawaska

Une Exposition d'Animaux, Grains, Manufactures Domestiques, Etc., aura lieu au

Lac Baker le 11 Octobre 1917

A 10 HEURES A. M.

| 1ÈRE CLASSE | Prix, 1er 2e 3e | 35. Sucre d'érable 4 livres | 1.00 .75 .50 |
|---|-----------------|--|---------------|
| 1. Etalon de 4 ans et plus | 2.00 1.00 .50 | 36. Savon du pays 2 livres | 1.00 .75 .50 |
| 2. Jument poulinière avec poulain | 2.00 1.50 1.00 | 3ÈME CLASSE | |
| 3. Paire de chevaux pour haller de 1200 à 1400 livres | 2.00 1.50 1.00 | 37. Blé 1 minot | 1.25 1.00 .75 |
| 4. Paire de chevaux pour haller de 900 à 1200 livres | 2.00 1.50 1.00 | 38. Orge 1 minot | 1.00 .75 .50 |
| 5. Chevaux seuls gros pour haller | 1.50 1.00 .50 | 39. Avoine blanche 1 minot | 1.00 .75 .50 |
| 6. " " petits " " " | 1.50 1.00 .50 | 40. Buckwheat 1 minot | 1.00 .75 .50 |
| 7. Poulain de 3 ans | 1.00 .75 .50 | 41. Gros Pois blancs 1 minot | 1.00 .75 .50 |
| 8. " " 2 " " | 1.00 .75 .50 | 42. Petits Pois blancs 1 minot | 1.00 .75 .50 |
| 9. " " 1 " " | 1.00 .75 .50 | 43. Graine de Mil 1-2 minot | 1.00 .75 .50 |
| 10. Pouliches de 3 ans | 1.00 .75 .50 | 44. Plus belles patates 1 minot | .75 .50 .25 |
| 11. " " 2 ans | 1.00 .75 .50 | 45. Navets blancs 1 minot | .75 .50 .25 |
| 12. " " 1 " " | 1.00 .75 .50 | 46. Navets jaunes 1 minot | .75 .50 .25 |
| 13. Poulains du printemps | 1.00 .75 .50 | 47. Choux (3) | .75 .50 .25 |
| 14. Chevaux trotteurs | 2.00 1.50 1.00 | 48. Oignons patates 1 gal | .75 .50 .25 |
| BESTIAUX | | 49. Gros oignons blancs 1 gal | .75 .50 .25 |
| 15. Paire de bœufs pour haller | 2.00 1.50 1.00 | 50. Blé d'Inde 12 épis | .75 .50 .25 |
| 16. Vaches à lait " de 2 ans | 1.50 1.25 1.00 | 51. Meilleures Fèves 1 2 boisseau | 1.50 1.00 .75 |
| 17. " " " " " " | 1.00 .75 .50 | 52. Carottes 1 peck | .75 .50 .25 |
| 18. Génisses de 2 ans | 1.00 .75 .50 | 53. Bettes 1 peck | .75 .50 .25 |
| 19. " " 1 " " | 1.00 .75 .50 | 54. Citrouilles (3) | .75 .50 .25 |
| 20. Taureaux de 3 ans et plus | 1.00 .75 .50 | 55. Tomates 1 peck | .75 .50 .25 |
| 21. " " 2 " " | 1.00 .75 .50 | 56. Pommes 1 peck | .75 .50 .25 |
| 22. " " 1 " " | 1.00 .75 .50 | 57. Pommattes 1 peck | .75 .50 .25 |
| 23. Veaux du printemps | 1.00 .75 .50 | 58. Cocombres (6) | .75 .50 .25 |
| 24. Bœufs de 2 ans et plus | 1.00 .75 .50 | 4ÈME CLASSE | |
| 25. " " 1 " " | 1.00 .75 .50 | 59. Bas pour hommes | .75 .50 .25 |
| 26. Brebis âge quelconque | 1.00 .75 .50 | 60. Drap fait à la maison tout laine foulé et pressé, 7 verges | 1.00 .75 .50 |
| 27. " " 1 an | 1.00 .75 .50 | 61. Flanelle blanche laine et coton 7 verges | 1.00 .75 .50 |
| 28. Agneau du printemps | 1.00 .75 .50 | 62. Flanelle toute laine | 1.00 .75 .50 |
| 29. Agnelles " " " | 1.00 .75 .50 | 63. Tapis de plancher, toute qualité | 1.00 .75 .50 |
| VOLAILLES | | 64. Caleçon pour hommes | 1.00 .75 .50 |
| 30. Oie (3) | 1.00 .75 .50 | 65. Corps de chemises pour hommes | 1.00 .75 .50 |
| 31. Pour plus beau coq avec deux poules du printemps | 1.00 .75 .50 | 66. Sweaters pour hommes | 1.00 .75 .50 |
| 2ÈME CLASSE | | 67. Couvrepieds | 1.00 .75 .50 |
| 32. Pour plus beau pain de farine du pays | 1.00 .75 .50 | 68. Couverture blanche laine et coton | 1.00 .75 .50 |
| 33. Beurre au moins 2 livres | 1.00 .75 .50 | 69. Couverture blanche toute laine | 1.00 .75 .50 |
| 34. Fromage 2 livres | 1.00 .75 .50 | 70. Mitaines pour hommes | .75 .50 .25 |
| | | 71. Gants pour hommes | .75 .50 .25 |
| | | 72. Bas tout laine pour dame | .75 .50 .25 |

REGLÈMENTS DU CONCOURS

1. Il n'y a que les membres qui ont payé leur abonnement qui peuvent concourir pour les prix énumérés ci-dessus.
2. Tout article exhibé doit être la propriété de l'exposant.
3. Les animaux, articles ou objets achetés durant la présente saison n'ont droit à aucun des prix avant trois mois.
4. Il n'est permis à aucun compétiteur de recevoir plus d'un prix pour un article du même genre, sauf dans la première classe pour les animaux vivants.
5. Il n'est pas permis aux concurrents d'être présents ni d'importuner les juges pendant leur examen. La violation de ce règlement exclut l'exposant du droit de recevoir le prix.
6. Les juges qui seront choisis commenceront l'examen à dix heures de l'avant midi, après que les objets auront été placés. Leur décision sera finale quant au mérite des objets.
7. Les juges auront le droit de supprimer les prix dans les départements où ils jugeront que les animaux ou objets exhibés ne sont pas d'un mérite suffisant.
8. Tout concurrent devra faire une déclaration que les effets qu'il exhibe sont sa propriété et ont été manufacturés à la maison du propriétaire et n'ont pas précisément concouru à une exhibition de cette société. Le grain devra être récolté dans l'année.

Maxime Nadeau, Président.
Jos R. Levesque, Vice-Président.
Fred Nadeau, Sec.-Trésorier.
 DIRECTEURS :
 THOMAS BANVILLE, THOMAS OUELLETTE, JOS COLLIN, BELONE PELLETIER, HECTOR NADEAU.
 AUDITEUR :—DENIS Z. DAIGLE.



CHEMIN DE FER TEMISCOUATA

HORAIRE depuis le 25 Juin 1917
 Dép. Riv. du Loup 7.15 a. m.
 Express : Arr. Connors N. B. 12.50 p. m.
 Dép. Riv. du Loup 10.00 a. m.
 Mixte : Arr. Edmundston, Jc. 4.55 p. m.
 Dép. Edmundston, Jc. 8.15 a. m.
 Express : Arr. Riv. du Loup 2.15 p. m.
 Dép. Connors N. B. 3.00 p. m.
 Mixte : Arr. Riv. du Loup 9.00 p. m.
 Service quotidien excepté les dimanches.
 Correspondance à Edmundston Jct avec le Can. Pac. Ry. pour Woodstock, Frédéricton et St-Jean N. B., Houlton, Presque Isle, Carleton Place, Fairfield, Me. Et à Rivière du Loup avec tous trains express de l'Intercolonial Ry.
 Pour plus amples informations, prospectus, etc. s'adresser à
 F. X. Bélanger, Agent général Passagers et Fret.

WANTED

Peeled Spruce and Balsam Pulpwood. Correspondence invited.

Address: FRASER Limited, Edmundston, N. B.

ON DEMANDE

Bois de pulpe pelé dépineté et de sapin. Par correspondance.

S'adresser à : FRASER Limitée, Edmundston, N. B.

17 j. n. o.

A Vendre

Un magnifique "Piano Organ" avec un grand miroir en arrière. L'harmonium est presque neuf. Prix \$75.00 soit \$5.00 comptant et \$4.00 par mois.

S'adresser à
 D. J. LONG
 CLAIRS, N. B.

35 3 f. n. p.

A nos abonnés

Nous faisons un appel à nos abonnés retardataires qui, pour la plupart, par simple négligence ne nous ont pas encore fait parvenir le petit montant de leurs redevances. Soyez bons et justes, ne nous faites pas attendre. Ces petites sommes sont nos seules ressources d'existence, elles nous sont indispensables pour le maintien de notre œuvre. Pas plus que vous, nous ne pouvons vivre et faire vivre nos employés sans recevoir en temps opportun le salaire de notre travail. Encore une fois, c'est de la pure négligence; secouez-la une fois par an, vous vous en trouverez bien, vous éviterez le désagrément de vous faire ramander, et nous nous en trouverons bien mieux.

Annoncez-vous dans "Le Madawaska".

POUR VOS

IMPRESSIONS COMMERCIALES

Adressez-vous a l'imprimerie **"LE MADAWASKA"**

Travail Rapide et Soigné.

DEMANDEZ NOS PRIX

Abonnez-vous au **"MADAWASKA"**