PROVINCIAL LIBRARY MANITOBA

SVENSKA CANADA-TIDNINGEN HAS THE LARGEST CIRCULATION OF ANY SWEDISH NEWSPAPER IN CANADA.

Svenska Canada-Tidningen

The Swedish Canada News

ARG. (YEAR) 33. (Lösnummer 10 Cts.) WINNIPEG, MANITOBA, TORSDAGEN DEN 23 JULI 1925. (Lösnummer 10 Cts.) 30.

Prov. Librarian Winnipeg

Albertas skörd ej vidare ymnig?

Jordbruksminister Geo. Hoadley hoppas endast på 14 bus. vete per acre.

Utsikterna äro dock betydligt bättre i Manitoba.

"Om denna provins får 14 bushels pr acre av vete å en beräknad insådd areal av 5,500,000 acres, så är detta det mesta man kan hoppas på under nuvarande förhållanden." Så yttrade sig den 15 ds. jordbruksminister Geo. Hoadley om Alberta vid en intervju med tidningsmän, och han fortsatte:

"Många ha bett mig att göra ett nytt överslag på grund av att förhållandena så betydligt ändrats under de sista tio dagarna tack vare ytterlig hetta, torka och höga vindar. Omedelbara häftiga regnfall skulle otvivelaktigt göra en mängd gott, även om det ej förmådde återställa den kondition, i vilken skörden befann sig i medio av juni. Under nuvarande bästa förhållanden kunna vi ej hoppas på mer än 800 miljoner bushels."

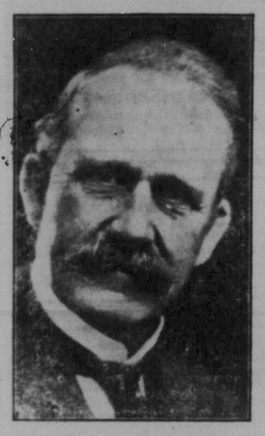

Jordbruksminister Geo. Hoadley.

"Detta är min åsikt," yttrade ministern, "och den är baserad på personliga inspektioner och talrika rapporter. Det är med största motvilja, som jag gör ett dylikt utlåtande, men på grund av mitt ansvar som jordbruksminister så anser jag det vara min skyldighet att underrätta folket i denna provins samt publiken i allmänhet om, att de ursprungliga vackra löftena om en stor skörd ej kunna uppfyllas."

Mr Hoadley meddelade vidare, att han erhållit rapporter om att cirka 300,000 acres härjats av hagel, vilket betyder en förlust av 5,100,000 bushels. I penningar uttryckt blir denna förlust $7,650,000, om man beräknar $1:50 per bushel.

* * *

Samtidigt meddelas, att de sista dagarnas hetta förbränt mycket i Saskatchewan, och vidare ha hagelstormar härjat långa sträckor i den mellersta delen av provinsen. Den enorma hettan och de torra vindarna ha gjort, att man ganska allmänt önskar regn inom denna provins.

* * *

Rapporterna från Manitoba låta betydligt bättre, och man väntar där en stor skörd. Den enorma nederbörden under juni i förening med den sista tidens värme har haft en god inverkan. Visserligen har hettan på en del ställen varit för stark, och även hagel ha förekommit på en del ställen, men på det hela taget har detta ej orsakat några större skador.

Franska deputeradekammaren har ratificerat Washington 8 timmars konvention.

Invånarantalet i New York City var enligt censusbyråns beräkning den 1 juli 6,103,384. Sedan nämnas Albany, 119,679; Boston, 873,166; Baltimore 796,296; Buffalo 553,828; Cincinnati 409,333; Philadelphia 1,979,364; Pittsburgh 631,563. Åtskilliga andra större städer ha ännu icke inlämnat sina upplysningar, vadan de blivit utesluta i denna tidiga förteckning.

FÖRELÄSNING I LONDON AV PROF. CASSEL.

Åhörare från alla imperiets håll. Guldmyntfoten en seger för professor Cassel.

En av de största salarna i Londons School of Economics var fullsatt till sista plats, när professor Gustav Cassel häromdagen inledde sin föreläsningsserie "Grundläggande tankar om nationalekonomien." Skolans elevantal, som befinner sig i ständigt stigande, rekryteras alltmera från imperiets mest avlägsna hörn, och det är ingen överdrift, om man säger, att ett dussin raser och lika många hudfärger äro representerade i ungdomsskaran.

F. d. finansministern Philip Snowden skulle ha presiderat men måste med uttalande av sitt beklagande i sista stund skicka återbud från underhuset, där oförutsedda händelser kvarhållit honom, varför professor professor Cassel föreställdes av sin kollega professor Cannan, iförd "cap and gown."

Under de första 10 minuterna stördes föreläsningen något av vaktmästare, som oupphörligt måste ställa in nya stolar, men den åhördes sedermera under andlöst intresse av de manliga och kvinnliga studenterna, av vilka flertalet gjorde flitiga anteckningar i sina kollegiihäften.

Dagens föreläsning var en inledning om de ekonomiska teoriernas mål, varpå under veckan följa tre föreläsningar om pristeori, speciellt knapphetsteorien.

Financial News publicerade i morse en intervju med professor Cassel om guldmyntfotens återställande i Storbritannien, vilken tidningen betecknar såsom en personlig seger för professor Cassel, som kanske gjort mera än någon annan i hela världen för att övertyga den allmänna opinionen om nödvändigheten av att återvända till guldmyntfot.

Förenta Staterna 150 år som fri och självständig nation.

Stora högtidligheter och världsutställning i Philadelphia 1926. Varje nation får sin dag.

Den stora sångfest, för vilken deltagande från utlandet förberedes genom en amerikansk sångarfärd i sommar till flera europeiska städer, bl. a. till Helsingfors, skall hållas i samband med Amerikas 150 års jubileum som fri nation och den därmed förenade världsutställningen i Philadelphia nästa år. The Declaration of Independence utfärdades och undertecknades som känt i Philadelphia år 1776; Det var här nationens vagga stod, och det är därför icke mer än rimligt, att dess stora minnesdag skulle högtidlighållas där. Dessa festligheter, för vilka staten Pennsylvania allaredan beviljat $750,000, och för vilken även den amerikanska regeringen och staden Philadelphia anslagit rundliga belopp, blir av internationell karaktär.

De namerikanska regeringen har allaredan utsänt inbjudan till alla länder att deltaga i den världsutställning, som anordnas med anledning av jubileet. Likaledes ha alla länder inbjudits att ankra ett eller flera av sina krigsfartyg på Delawarefloden under festligheterna. Varje nation kan erhålla en dag, som den får kalla sin.

Man räknar med att varje deltagande nation skall bygga sin egen utställningsbyggnad på en därtill av staden utsedd plats.

Chicago vill skilja sig från Illinois

Anser sig vara orättvist representerat i legislaturen.

Stadsstyrelsen i Chicago har rådfrågat sig hos stadsadvokaten rörande möjligheten av en eventuell skilsmässa från staten Illinois. Orsaken till stadsstyrelsens ovanliga åtgärd är att finna i den omständigheten, att antalet av Chicagos representanter i statslegislaturen är för litet i förhållande till stadens folkmängd och de skatter den betalar till staten. Chicago borde — säger stadsstyrelsen — enligt gällande lag sända ytterligare fem senatorer och 15 representatives till statslegislaturen. Den har emellertid ännu ej visat någon benägenhet att öka Chicagos representation i legislaturen.

Chicago bidrager årligen med omkring $7,895,000 i skatter till statskassa. Av detta belopp återstår i år $4,610,000 att betala. För att poängtera sitt krav på en ökad representation i legislaturen har nu stadsstyrelsen beslutat att ej inbetala detta belopp, förrän statslegislaturen givit Chicagos rättmätiga fordringar vederbörlig uppmärksamhet.

Guvernör Small tyckes betrakta det hela som ett skämt, men Chicago synes taga saken på allvar. Om Chicago ej betalar sina skatter till staten, komma några av statstjänstemännen att få vänta förgäves på sina löner, i vilket fall Illinois på ett eller annat sätt måste inkassera skatten från Chicago.

Kontroversen är intressant. Kampen mellan städerna och "landet" har först nu tagit sin början i Amerika. Då vi taga i betraktande den ständigt växande stadsbefolkningen, kunna vi ej tvivla på att striden kommer att bli lika het som intressant. Den måste under alla förhållanden utkämpas och problemet i dess helhet lösas.

Man har organiserat ett 10 miljoner dollars bolag för frakt- och expresstrafik per aeroplan mellan New York och Chicago.

SVERIGE-NORDPOLEN I EN ZEPPELIN.

Två dylika färder ha för år 1927 planerats av dr. H. Eckener i ett nytt luftskepp.

Dr Hugo Eckener, samme man, som hitförde den stora zeppelinaren Z-R-3, numera "Los Angeles," över Atlanten, har i dagarna framträtt med ett nytt uppslag i fråga om polarforskningen. Han har nämligen i en intervju framlagt en plan att företa en färd till nordpolen med ett för ändamålet särskilt byggt zeppelinluftskepp om 1,500 kbm., alltså en halv gång så stort som Z-R-3. Det planerade flygskeppet skall vara försett med uppvärmningsanordningar mot kölden. Som utgångspunkt tänker sig Eckener den nordligaste järnvägsstationen i Sverige, d. v. s. riksgränsen. Härifrån skola två färder företagas, vilka vardera komma att vara i fem dagar, motsvarande luftskeppets aktionsradie. Luftskeppet skulle inrättas alldeles särskilt med hänsyn till det vetenskapliga syftet och inrymma fullständig laboratorieinredning.

De första provflygningarna med det planerade luftskeppet beräknas kunna äga rum på våren 1927.

Den av Eckener framlagda planen har länge diskuterats i intresserade

(Forts. å sid. 4.)

Ny fraktaxa för Dominion.

Järnvägskommissionen utarbetar ny klassificering att träda i kraft den 1 oktober.

Frank Oliver reserverar sig.

Enligt order från järnvägskommissionen, som kungjordes den 18 ds., kommer en ny klassificering av fraktsatserna att bliva gällande över hela Canada på eller omkring nästkommande 1 oktober.

Huvudrapporten, utskriven av biträdande chefkommissionär S. J. McLean, är en diger lunta samt understödes av en kommissionär A. C. Boyes. En tilläggsrapport, skriven av kommissionär Frank Oliver, skiljer sig i vissa avseenden från huvudrapporten.

På det hela taget kommer den nya klassifieringen enligt huvudrapporten att reducera transporten av varor. Den nya klassificeringen innehåller bestämmelser rörande många nya artiklar och skeppningskonditioner samt fasthåller ett fortsättande av den nuvarande "mixing rule," vilken varit i kraft de sista 20 åren. Denna "mixing rule" reglerar skeppningen av skilda artiklar i samma vagn till vagnslasttaxor mellan platser i västra Canada samt från östra till västra Canada och vice versa.

I rapporten behandlas de protester, som gjorts mot den nuvarande "mixing rule." Det framhålles, att bestämmelserna i denna nya klassificering, som bär numret 17, att gå ut på en mera öppen blandning samt medgiver en mer omfattande sådan än tillförne. Enligt klassificering 1 har antalet artiklar ökats till 625 inom endast speceribranschen.

Kommissionär Frank Oliver hyser annan åsikt, vad beträffar "mixing rule" samt framhåller: "Det synes mig som om problemet i fråga icke gäller önskningarna eller intressena vare sig från västerns minuthandlare eller grossister utan västerns konsumerande publik. Jag är vidare av den åsikten, att ju mindre restriktion som förefinnes å transporterandet av varor mellan fabrikanten eller importören och konsumenten, desto bättre är det för alla vidkommande parter samt för landet i sin helhet. Det faktum att diskrimination existerar mot österns grossör och västerns minuthandlande är ej tillräckligt skäl för dess fortsättande. Det är därför min åsikt att blandning av alla varor av samma klass skulle tillåtas för att få till stånd vagnslaster för distribuering till platser i västern."

Canada sluter fyra fördrag med U. S.

Justitieminister Lapointe gör ett kort men betydelsefullt besök.

En fransysk visit i Washington, D. C., avlade den 17 ds. justitieminister Ernest Lapointe, i det att hans besök faktiskt varade endast en timme. Under denna korta tid hann han likväl sammanträffa med statssekreterare Kellogg samt underteckna ej mindre än fyra fördrag mellan Canada och Förenta Staterna. Sagda fördrag hade från början negotierats mellan mr Lapointe och förre statssekreteraren Hughes samt sedermera ratificerats av Canadas parlament och Förenta Staternas senat.

Justitieminister Ernest Lapointe.

Det ena fördraget gällde vattenståndet och vattenkraften i Lake of the Woods, det andra smugglingen av berusande drycker och narkotiska droger, det tredje ett tillägg i utlämningsfördraget mellan Canada och U. S. A. för att tillförsäkra ett mera effektivt återsändande av personer anklagade för smuggling av spritvaror och droger samt det fjärde ett beriktigande av den internationella gränslinjen i Lake of the Woods and Rocky Mountains, vilket rekommenderats av den internationella gränskommissionen.

Ylletabrikerna i New England ha kungjort en 10 proc. lönenedskärning som träder i kraft den 27 juli och berör närmare 40,000 arbetare.

Skall kooperativa rörelsen med tiden nationaliseras?

Svenskt förslag diskuteras på den internationella kongress, som nu hållits i Stockholm.

Internationella Kooperativa Parti-handelsföreningen, International Cooperative Wholesale Society, höll i dagarna sammanträde på Grand hotell i Stockholm. Sammanträdet hölls i anslutning till Kooperativa förbundets kongress, som öppnades samma dag på Musikaliska akademien.

Vid sammanträdet behandlades enligt D. N. en fråga av stor betydelse för den internationella kooperationen, nämligen den om ekonomiskt samarbete mellan de nationella organisationerna och möjligheterna för utvecklandet av de internationella kooperativa affärsförbindelserna. Det existerar sedan 1919 en skandinavisk kooperativ inköpsagentur. Nordiskt Andelsförbund, som redan tillfört de tre anslutna skandinaviska länderna Sverige, Danmark och Norge en del betydande fördelar. Denna nordiska inköpsagentur är hittills den enda representanten för kooperativ företagsform, vars användning för hela den europeiska kooperationen nu skall diskuteras.

Diskussionen baseras i väsentliga avseenden på svenska förslag, som inom kommittén företrädas av Kooperativa förbundets affärschef direktör Albin Johansson.

The Grain Marketing Co. i Chicago, som häromdagen hotades av konkurs, har beslutat sig för att fortsätta sina affärer och ej avveckla.

En gammal, orädd kämpe för svenskhet

Redaktör Julius Sundblom har i dagarna fyllt sextio år.

Svenskhetskämpen Julius Sundblom i Mariehamn, det åländska landstingets talman och chefredaktör för tidningen Åland, fyllde den 22 juni 60 år och blev föremål för varm hylning. Sundblom är född på Åland och har ägnat den åländska hembygden sina bästa krafter. Han utbildade sig ursprungligen för folkskollärarens kall men övergick till journalistiken, och det är främst som tidningsman och politiker han framträtt och vunnit anseende.

Då år 1903 under den ryska våldsperioden redaktör Sundblom i sin tidning kallade åländningarna till motstånd mot tillämpningen av den ryska värnpliktslagen, drabbades han av de makthavandes vrede och hämnd. Han landsförvistes och måste tillbringa i det närmaste två år i landsflykt. Under denna tid fann han en fristad i Sverige. Först i juni 1905 kunde han återvända till Åland.

År 1907 mottog Sundblom uppdraget att vid Finlands lantdag representera ölandet. Åtta gånger omvaldes han. År 1918 trädde han tillbaka. Landskampen och hans roll i den nödvändiggjorde detta. I Ålands landsting omhänderhar han talmansklubban. Sedan år 1905 tillhör han stadsfullmäktigekåren i Mariehamn, sedan 1919 är han stadsfullmäktiges ordförande, och Ålands ungdomsförbund har kallat honom till sin hedersordförande.

Den ökände Wm. Jennings Bryan säges åter ämna uppställa sig som presidentkandidat. Han tror sig nämligen ha vunnit lagrar i rättegången om evolutionsläran.

En ny industri har uppstått i U. S. A., nämligen smuggling av immigranter till sagda land, vilket på amerikansk slang kallas för "bootlegging in immigrants." Under det sista halvåret ha ej mindre än 60,000 personer insmugglats.

HENRY FORD VILL BLI KUNG I LUFTEN.

Står i begrepp att slå under sig kontraktet om luftposttrafik för hela Amerika.

Den vittomfattande finansieren Henry Ford ligger icke på latsidan. Han härskar som bekant redan ganska kraftigt på jorden och på havet genom sina automobiler, traktorer och lastångare. Nu önskar han även bli kung i luften. Han har sålunda räkat i luven med det bolag, som kallar sig "The National Air Transport Company" angående herraväldet i luften. De båda företagen önska nämligen slå under sig handhavandet av U. S. regeringens luftpostlinjer. Den som lyckas häri, vinner naturligtvis på samma gång fullständigt monopol över denna trafik. Och därifrån går steget vidare till "kung i luften," i det att vinnaren givetvis intager en kommenderande ställning till all kommande lufttrafik i landet — i främsta rummet till de luftpassagerarelinjer, vilka utan alla tvivel komma att följa de redan inrättade och snart kommande postflygningsrouterna i spåren.

Mr Ford har tillkännagivit, att han organiserat ett jättebolag för luftposttrafikens räkning, samt att det är hans hopp att med detta stora bolag som stöd få regeringens kontrakt på handhavandet av hela trafiken, så långt som den nu är utvecklad samt än vidare. Han vågas erhålla regeringens svar här som helst. I samma veva har National Air Transport tillkännagivit, att det inom kort skall börja en nattlig luftexpresstrafik mellan New York och Chicago.

Generalpostmästaren har även yttrat sig om sina luftplaner för postverkets räkning. Han kommer sålunda om några veckor att infordra anbud för ej mindre än åtta nya flygrouter för flygpostens räkning, vilka router skola börja sina turer instundande höst eller måhända först vid nyårstiden. Och det är ju givet, att såväl Henry Ford som National Transport skola göra sitt yttersta för att få dessa kontrakt överlåtna på sina egna lufttrafikföretag.

Petrus statyn i Roms katredal har i dagarna plundrats på dyrbarheter värda $250,000. Man misstänker italienska-amerikanska lönnkrögare därför.

Ex-kung August av Sachsen gästade i dagarna ex-kejsar Wilhelm i Doorn. Bägge uttryckte sina förhoppningar om att få sina troner tillbaka.

TRÅDLÖS KONVERSATION Å VÄRLDSHAVEN.

Lyckade experiment på "Columbus" under dess färd till New York. Höras ovanligt bra.

Möjligheten av trådlösa telefonsamtal från fartyg på öppen sjö har nyss ådagalagts genom lyckade experiment ombord på Norddeutscher Lloyds ångare "Columbus" vid dess senaster färd från Bremen till New York. En trådlös telefonstation ombord stod under resan i förbindelse med en tysk gnisttelefonstation i land, vilken förmedlade samtal till olika platser i Tyskland längs det vanliga telefonnätet. Kopplingen till ledningarna erbjöd en del svårigheter, men dessa kunna utan tvivel lätt avhjälpas.

Trådlös telefonering är i och för sig ingenting nytt. Men man har icke tidigare kunnat samtala på trådlös väg; rösten har burits fram endast i en riktning och svar kunnat erhållas först sedan mottagningsantenn inställts.

Med "Columbus följde bl. a. en fru Sampter, som omtalat, hur hon under överfarten stått i trådlös telefonförbindelse med en väninna ombord på ångaren "Deutschland," vilken vid tillfället befann sig på 750 sjömils avstånd. Rösten hördes bättre än i en vanlig telefon, försäkrar hon. Samtalet pågick omkring 10 minuter och kostade $2.50.

Finans- och ekonomiministrarna i Mussolinis kabinett ha resignerat.

Frankrike tror, att Turkiet är betänkt på att lägga beslag på Syrien.

Bernard M. Baruch av New York har skänkt en kvarts miljon till Walter Hines School of International Relations i avsikt att " taga bort profiten ur krig."

Nor. national-förbund stiftas

Organiserat vid bygdelagsstämman i Outlook att omfatta samtliga bygdelag.

Canada och Winnipeg gästas av byråchef Morgenstierne.

I dagarna ha våra norska bröder haft en "bygdelagens fällesstevne" i Outlook, och därvid beslöts att bilda ett nationalförbund av det norska folket i Canada med anslutning till "Nordmandforbundet" i Norge. En kommitté tillsattes för att utarbeta stadgar, och då detta är gjort, skall styrelseval hållas. Tvenne nya bygdelag bildades, nämligen Oslo-laget, vilka ock anslöto sig till Nordmandsforbundet Det är ock meningen, att de redan existerande bygdelagen

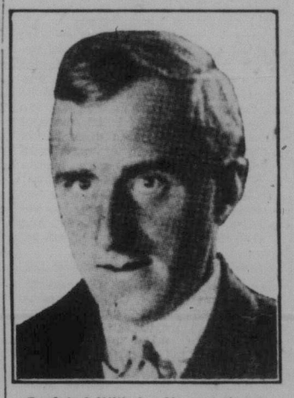

Byråchef Wilhelm Morgenstierne.

skola göra detsamma. På så sätt får man till stånd ett verkligt norskt nationalförbund, som är affilierat med Nordmandforbundet i Norge. Tanken på ett nationalförbund bland oss svenskar har förefunnits i många år, och försök att skapa ett dylikt ha ock gjorts, men i närvarande stund äga vi ej ett dylikt. Å midsommartinget vid Round Lake beslöt man sig dock för att starta ett dylikt, och vi hoppas, att det nu kommer till stånd.

* * *

Hedersgästen å denna bygdelagsstämma var byråchefen Wilhelm Morgenstierna, som tillika är vice ordförande i Nordmands Forbundet samt utsänts av sagda förbund till Canada.

Från Outlook reste byråchef Morgenstierne till Winnipeg, och, med anledning därav hölls den 17 ds. ett möte, varvid man bildade en lokalavdelning av Nordmands Forbundet härstädes samt beslöt att detsamma skulle ansluta sig till det norska nationalförbundet i Canada. För att sätta arbetet i gång tillsattes en kommitté bestående av följande fem personer: Mrs Margit Cleven, mr E.A.

(Forts. å sid. 4)

Isländskt 50-årsjubileum uti Winnipeg

Professor J. T. Thorson håller med anledning därav ett högst intressant tal inför Rotary Club den 16 juli.

På grund av att isländarna för första gången anlände till Winnipeg den 16 juli 1875 höll prof. J. T. Thorson, chef för den juridiska fakulteten vid Manitoba universitet, den 16 ds. ett intressant anförande å en luncheon, som sagda dag anordnats av Rotary Club å Fort Garry hotell.

"En vecka sedan i dag talade domare Trueman om 'Canadian Unity,' och i dag," yttrade prof. Thorson, "vill jag fortsätta detta ämne men från en annan synpunkt. Ett av våra problem är att sammanbinda skilda folkslag till en nation. Jag önsar i dag giva er litet historia från pionjärären av ett av dessa folk — icke för att den är mer anmärkningsvärd än de andras, utan emedan denna dag utgör 50-årsdagen av deras ankomst hit."

"En skara av 50 isländare," fortsatte talaren, "under anförande av den engelske prästmannen John Taylor, vilken genom lord Dufferin fattat intresse för detta folk, anlände till Winnipeg den 16 juli 1875 för att undersöka landet längs västra kusten av Lake Winnipeg i avsikt att där slå sig ned. Rapporterna voro gynnsamma, och samma höst begåvo sig en skara av 200 isländare, mestadels från Kinmount, Ont., till den nya kolonien. Denna skara gick ombord på flatbottnade båtar den 15 oktober och anlände efter en veckas färd till, vad som nu är Gimli, vilken plats de kallade för gudarnas hemvist. Den nya kolonien fick namnet New Iceland. Den första vintern dog en tredjedel av skörbjugg, och den andra vintern härjade kopporna det nya settlementet, vilken sommaren förut förstärkts med 1,200 nya nybyggare."

"Två av de fem män, som tillhörde den första skaran, leva ännu," sade prof. Thorson vidare, "nämligen kapten Sigtryggur Jonasson i Arborg, Man., och under många år medlem av Manitoba legislatur, samt Einar Jonasson i Gimli. De övriga utgjordes av Skapti Arason, som sedan tillhörde pionjärerna i Glenboro distriktet och vilken avled 1903; Kristjan Johnson, broder till förre generaladvokaten T. H. Johnson, samt en pionjär av detta distrikt och avled 1919; samt Sigtrdar Christopherson, som avled 1920. Den första skaran isländare anlände till denna kontinent

(Forts. å sid. 4.)

Det största i Skandinavien bygda fartyget går av stapeln.

I dagarna gick på Nakskov Skibsvaerft, Nakskov i Danmark, tankmotorfartyget "Ida Knudsen" av stapeln.

Fartyget, som bygges för räkning av skeppsredare Knut Knutsen, O. A. S., Haugesund, är det största fartyg, som hittills byggts i Skandinavien. Dess dimensoner äro: längd mellan p. p. 465'0", bredd på spant 61,10", djup till huvuddäck 37,3" med en största längd överallt av 485". Fartyget får en lastförmåga av c:a 13,000 ton på ett djupgående av c:a 28 fot. Det är utfört som tankfartyg för oljetransport. Maskineriet kommer att bestå av 2 Burmeister & Wain dieselmotorer på tillsammans 38,000 I. H. K., som kommer att giva fartyget en fart av 11 knop.

En 100-årig kvinna å fattighuset i Cekina, Ohio, ville ej vara sämre än våra moderna "flappers," varför hon själv "bobbade" sitt hår.

Frukttrustens böcker hava beslagtagits

Federala justitie departementet har uppdragit åt J. C. McRuer av Toronto att anställa åtal mot sagda trust.

Den stora fruktfirman Nash Brothers' affärslokaler å Ross avenue i Winnipeg hemsöktes den 15 ds. av en skara poliser från R. C. M. P., vilken lade beslag på firmans böcker etc., och det tog dem till i lördags, innan de voro färdiga därmed. Inga papper togos bort, och man tillät affärerna fortgå som vanligt.

Samma öde rönte ock följande firmor: Stirling Fruit Co., Rogers Fruit Co., Dingle & Stewart samt Bright, Emery Co. Dessa beslag gjordes i förening med den av Duncan kommissionen verkställda undersökningen samt federala justitiedepartementet, som beslutat att åtala Nash Brothers, om provinsernas generaladvokater ej gingo til ihandling.

Undersökning av de beslagtagna böckerna kommer att fortsätta, tills man fått alla upplysningar, som behövas för att draga saken inför domstol.

Dominion-regeringen har utsett mr J. C. McRuer, K. C., av Toronto att sköta målet å dess vägnar, och han har nyligen haft en konferens med arbetsminister James Murdock. Den rapport, som påvisade, att en frukttrust existerade, framlades i underhuset den 18 februari av arbetsministern. Generaladvokaterna i de fyra västliga provinserna antydde, att de föredrogo federal aktion men utlovade sitt bistånd. Saken ligger nu i händerna på arbets- och justitiedepartementen.

Samtidigt ha dylika beslag ägt rum hos de firmor i Calgary, Regina, Moose Jaw och Vancouver, som äro förbundna med denna fruktring. Alla dessa firmor synas ha haft så mycket vett, att de ej hindrat polisen i deras förehavanden. Det är att hoppas, att polisen samlar nog bevis för att bryta upp denna frukttrust, som på ett så skändligt sätt klått landets fruktodlare samt på så sätt skaffat sig verkliga ockrarefortjänster, under det att producenterna fått ringa betalning för sin möda. Regeringen är allt berom värd för att den tagit itu med dessa firmor.

Flodöversvämningar i Korea ha i dagarna dödat tusentals människor.

Jack Dempsey synes ha övervunnit sin rädsla för Harry Wills samt förklarat sig villig att slåss med honom.

Kung Salomos guldgruvor påstås nu hava funnits i Peru.

"Thet landet Ophir," som i bibeln omnämnes som det guldland, varifrån kung Salomos sjömän hemförde guld till Palestina, "thet landet Ophir" var beläget i Peru, har i dagarna en österrikisk forskare förkunnat för all världen, och här går nu denna överdådiga nyhet vidare till alla, som villa tro på densamma. Forskarens namn är doktor von Haugh. Han påstår, att han i urskogarna i Peru i Pampas del Sacramento fann 300 medlemmar av en indianstam, som liknar judar och talar ett språk, som i mångt och mycket påminner om hebreiska. Namnet "Salomo" är för övrigt det mest allmänna bland stammens män. Det går en legend bland dessa indianer, fortsätter den store forskaren, om ett land, Ophiro, som ligger vid floden Hualla, dit vita män kommo för många, många år sedan och togo med sig mycket guld från trakten.