三小姐

開放酒會

第二年仕情事務局之開放日酒會，今年似乎來得比較熱鬧，會議展覽中心二樓全廳包起，衣香鬢影，大抵與哥接棒有關。未舉行酒會之前，煤哥同班新聞記者會面，暢論貿發局今後路向，阿積在一旁提點，二人合作無間，原是一個非常唔錯之組合，可惜阿積銳意向商界進軍，組合至是拆散。酒會之內見A小姐，此位公關騷人，甫自加國度假回來，又再投入工作，爲今年中秋節之港穗時代曲籌款比賽而努力。此次比賽，在天河體育館舉行，華仔亦應邀參加，此乃華仔第一次到內地獻唱，因此好有吸引力。

A小姐確是公關料子，貿發局酒會之後，又欲趕去南洋戲院，出席「秋菊打官司」之首映禮。雲妮問佢，眞個去睇戲乎，A小姐苦笑道：「去略爲亮相耳，仲要趕下場也。」放工後仍然啲多公幹，此種職員，全球難搵，無怪張處長倚之爲左右手，統領全個港台之公關同宣傾矣。酒會上有樂隊表演，不過並非來自中國，而係本地之菲人樂隊。鄧公子每次酒會，都邀樂隊表演，獨樹一幟，終於有人起而效尤。

最近一次，鄧公子禮聘上海和平飯店之樂隊來此表演，在中國，一連幾個月，演奏四、五十年代上海名曲，懷舊抒情，今到班六十歲之生意佬當堂爽晒，猛讚鄧公子識做，佢就乘機踢班商人入中國會，由此中國會之會員數目日益壯大，而且都是有頭有面之大蟹蝦爲。置高猛叫雲妮欣賞健力士紀錄頒畀「香港企業」之證書，呢本書獲得全世界同類書最多頁數紀錄，可惜創辦此刊之大偉，早已駕鶴而去，無法見到自己之成果，惜哉！

雲妮

「清潔龍」惹人好感

資情趣

保持香港清潔運動自一九七二年推行迄今，已有二十個年頭了。

有關部門除了加強檢控「垃圾蟲」及不斷改良技術和儀器，來保持市容潔淨之外，更在去年創造出「清潔龍」的標誌，以推廣公民教育。

香港是世界上人口最稠密的城市之一，有關部門僱用負責掃街、清理垃圾及其他清潔工作的員工，也超過五千人，在人手方面，已算充裕。

但歸根究柢，香港時，亦創造了「清潔龍」的標誌，以取代「垃圾蟲」，象徵香港清潔運動將踏入新里程，並以此起正面教育意義。

原來，設計該「龍兒」最初構思時，「清潔龍」是頭頂尖角，而在頸項則戴上「煲呔」。

但爲了使其大衆化，更受普遍受落，最後決定爲牠外表套上藍色襯衫，代表乾淨，至於身穿上工人帽、工人服及手執掃把，既合主題，亦可傳遞訊息，鼓勵市民積極參與保持清潔運動行列。

除此，有關部門亦在一定的季節推出宣傳海報、短片及安排「清潔龍」一家五口齊齊亮相，提醒市民清潔香港的重要。

卓橋

香港黑社會

剿辦三合會總督革職

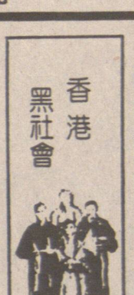

自從「三合會」人物陳禮南，於嘉慶六年（一八〇一年）初，被滿清政府拘獲處死之同時，廣東境內各縣鄉分別有很多的「三合會」被破獲，有大量的「三合會」分子被處死，有的則四散逃亡；但當時的「三合會」活動，仍然相當蓬勃，糾衆拜盟及積蓄勢力，準備起事。

嘉慶七年（一八〇二年）初，福建「三合會」人物蔡步雲，於歸善縣的白花芒、稔山、坪山一帶（是貼鄰香港地區所屬的新安縣）地方，發展「三合會」；推當地人陳亞本爲「大王」，蔡步雲爲「大路元帥」，另其他骨幹封有「軍師」，各「東、南、西、北」元帥及「東、南、西、北」先鋒，暗造兵器及五色布旗，寫有「順天行道」及「討江山」等字句，準備起事。當時兩廣總督覺羅吉慶探知，以閩兵爲名前往督剿查辦。

嘉慶六年（一八〇一年）間，博羅縣陳爛辰四糾結「三合會」，一兩年間發展約一萬多人，並且暗貯軍械火藥及五色旗號等，蓄勢待發。到嘉慶七年（即一八〇二年）中，陳爛辰四豎旗起兵，上寫「順天行道」、「同心協力討江山」等字句，各個黨徒的頭上都紮有紅布；於八月八日祭旗起事，爛辰四的父親陳士莊（爲捐職按察司照磨，即文書）黃袍加身於上座，稱爲「老大王」；陳爛辰四於旁坐，稱爲「大王」；隨即封各骨幹爲「元帥」、「先鋒」等職，據山立寨，興兵起事。當時正在歸善督戰的兩廣總督，於是調遣官兵攻打鎮壓，先後擒斬三千多人。

於九月間，博羅及永安兩縣的「三合會」，又乘機聯合祭旗起事，兩廣總督又再分派官兵剿捕。

當時的嘉慶皇帝對於此幾宗的「三合會」案件，非常震怒，認爲兩廣總督平時管治不善，以至「三合會」蓄謀作亂，而事後又剿辦不力，於是下旨革去兩廣總督覺羅吉慶協辦大學士之職銜，拔出御賜的雙眼花翎，其後更革去兩廣總督之職，覺羅吉慶因而含恨自殺。

劍強

「名廁」

假日，驅車到新界漫遊，最開心的，是看到各式各樣的，一件件水塘都是滿滿的，水連最大的船灣水塘，也一片汪洋，塘邊一條小橋也被淹沒了。

三十三度的艷陽天，仍有不少人在郊野公園燒烤，眞要寫個服字。

路經新娘潭附近，有人突然說：「那個公廁得過獎，周星馳也在這裡拍過戲！」

既是「名廁」，值得參觀和捧場，於是幾個人下車，男的入男廁，女的入女廁。

我則不大恭維。男廁門一開，裡面便「一眼見晒」，如果坐在那裡不關門，便「面向公衆」了。這麼「不加掩飾」的公廁，還是第一次見到。本來是不臭的，但用廁的人不沖廁，設計得再好也是枉然。

辛夷

太陽能

亞熱帶，一年四季，陽光充足，尤其是今年的酷熱，白白地浪費了。據說，有人製成了太陽能空調機，假如能夠全面推廣，既可節省用電，又能利用太陽能，豈非一舉兩得？說不定，香港的氣溫會比現在降低一些，生活也舒服一些。

江明

貪威

友人遺失一部傳呼機達一年時間，由於他遺失傳呼機時曾報警，竟可突然收到警方通知，表示已尋獲其遺失的傳呼機，而尋回的傳呼機。

原來該傳呼機是在一名年僅十二、三歲的男童身上尋回。

警方得以在男童身上尋回遺失的傳呼機，是因警員在街上巡邏時，發現男童年紀輕輕，竟身攜傳呼機，甚感可疑下，向其截查。

而發覺傳呼機非男童所有，只是在街上拾回來，一直隨身攜帶。

男童拾得傳呼機，因本身並非機主，故不能使用該傳呼機，而只是自認爲身攜傳呼機是十分有型，因而一直攜帶在身邊，但由此亦罔顧了可能會被檢控，可說是貪威而不顧一切了。

文浩

天景公園

新談判法

郎氏集團和天堂地產正展開一場收購和反收購戰，相持不下。

後來，郎氏集團主席郎大紳和天堂地產的王老闆同意：還是坐下來面對面地談判吧！

這天，是第一次會議。出乎人們意料之外，會議公開舉行，歡迎記者出席。

會議開始，郎大紳先說：「其實，我們並無什麼秘密，而且一直友好，每次見面都是無所不談，盡歡而散。」

「不錯。」王老闆緊接着說：「我們都是生意人，只要大家有錢賺，沒有什麼是談不攏的。今次，我也主張開誠布公！」

「保持坦誠相見，知無不言！」

「保證句句肺腑之言！」

兩大對頭各自表態後，該入正題了。只見郎大紳向記者們招招手：「我有話對你們說。」

記者即上前包圍，他示意更靠近些，然後在記者耳邊說了幾句話。

王老闆也把記者們叫到身邊，同樣是着附耳過去，細聲說了一些話。

至此，郎大紳便對王老闆說：「明天你看報紙吧！」

王老闆也對郎大紳說：「我的新建議，也請你明天看報紙。」

於是決定明天下午三時正繼續舉行會議，便散會。

翌日舉行第二次會議，郎大紳說：「我已看過今天的報紙。」

王老闆也說：「報紙是看過了，請問你有什麼回應？」

郎大紳又着記者們附耳過去，說完幾句話後，轉對王老闆說：「明天你看報紙吧！至於我的出價，你有什麼意見？」

王老闆與記者耳語後，也說：「明天看報紙自會知道。」散會。

李千行

鍾炳基 Anthony Chung
傑出經紀成員
公司傳呼：266-4155
手提電話：250-8668
LEADER CLUB

賣屋積福！
由即日開始至十二月廿八日止，一經本人簽盤賣出您的房屋物業，商業樓宇,閣下即可提名樂助慈善團體，由本人認捐部份佣金，賣屋積福，爲善最樂！積善之家，必有餘慶！詳情即電鍾炳基手提電話 250-8668 或傳呼機 ANTHONY 鍾 266-4155

Canada Trust Realty
Canada Trust Realty Inc. / Realtor
加拿大信託實業公司
2nd FL. 5455 WEST BOULEVARD
VANCOUVER B.C. V6M 3W5

何必打工
東區餐館旺盤，近百老滙街，60座位，前後可停車，近巴士站及樓宇新區，前景甚佳，東主解除移民條件，急欲放手，割價讓三萬九！有商量，速來電鍾炳基 250-8668

列治文半邊孖屋，四睡房地大有長期租客月租$1050價26萬8

西區新盤41萬8上有住宅，下有舖位投資自住建城市屋均可，機會難逢，隨時約見。

東區新盤域多利夾四十一街，上二下二，卅八年靚屋，地[illegible]110價 $239,[illegible] SOLD

素里新盤：六年新屋，兩層四睡房，共千四呎，近[illegible]學校、購物、商場，僅售169,[illegible]00, 快手！250-8668 SOLD

△生意急讓近西門菲莎大學炸鷄舖，位於小型商場，泊車方便，生意旺、租期長，適合投資移民或家庭合作，請查詢。

△新盤近PNE三層大屋，四睡房，橫準地價$228,000手快！

抵買！
近女皇公園，上二下二，堅固OT大屋，上下均有廚厠，後有車房，幽靜清爽靚屋！快手價 $203,000

△本拿比Pizza店急讓，入息穩定，合兩人經營，價28,000, 快來電查詢 250-8668

△楓葉嶺(Maple Ridge)三睡房兩層城市屋，價廉質佳，收租自住皆宜，詳情來電查詢。250-8668 價93,000

SOLD 12305 IONA [illegible]CE, SURREY AVEN[illegible] VANCOUVER. SOLD 12729 - 114TH [illegible] VANCOUVER. SOLD 123. IONA [illegible]ACE, SURREY. B.C. BURNABY. SOLD 5474 COMME[illegible] SOLD 2843-2845 BURNABY. SOLD [illegible]0 E. 11TH [illegible]AVENUE. [illegible]VER. SOLD #1106 - 3740 [illegible]ERT ST[illegible] [illegible]APPLEYARD[illegible]RT, PORT [illegible]REET, [illegible]COUVER SOLD [illegible]STREET, VANCOUV[illegible] SOLD 870 EAST 14TH [illegible]JVER. SOLD [illegible]AVENUE, [illegible]ANCOUVER. SOLD 3642 SUMAS DRIVE SOLD MOODY SOLD 6045 SUMAS DRIVE,

加拿大信託實業公司 2629 KINGSWAY, VAN. B.C. V5R 5H4 Canada Trust Realty 經理 Manager 關伯興 PAH QUON 公司電話 438-8161

MASTER MEMBER OF M.L.S. MEDALLION PRESIDENT'S CLUB
1991
8 YEARS

謝煜贊
DON QUAN
Salesmaster
Top Achievement Recognition
公司:438-8161
住宅:420-4665

＊雲埠市中心商業及柏文樓，共三層，地大50×122 單邊地，前途無限，詳情請電：Don Quan

＊8層石屎柏文樓共租位於West End近海邊價$3,880,000

＊開價2百萬，西雲British Property區，豪華大厦，坐北向南，新穎設計，有游泳池，風景一流。請電Don Quan 438-8161

＊雲東十九年翻新商業樓，共兩舖位及兩組二睡房之柏文，每年共收租大約$36,000,易打理，長客，吃價$538,000

＊商業樓離唐人街只一街口，數年前大部份裝修過，堅固結實之三層樓另土庫是投資良機，價平，有竟請電Don Quan

＊Chilliwack商業樓位於市中心近商場及Safeway地大60X160只$238,000

＊生意連實業Rupert及25 Ave. Corner Store 長期客仔，只$250,000

＊列治文三年新光猛睡房柏文急賣。

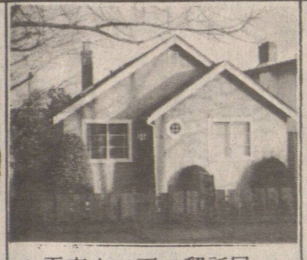
＊雲東上二下二翻新屋，地盤好，交通便，近學校，土庫全新。

＊雲東 33×122共五睡房兩廚兩厠，租$1200 叫價價$229,000

＊Port Coq. 3年新屋三睡房，地大，環境好，交通方便，叫價$208,000

＊雲埠中心兩年新大厦，一大睡房，有景十八樓，開價十八萬九千，詳情請電

投資好機會
＊BC埠仔商業樓，收租好，大約15% Return，叫價只$520,000, 好過銀行取利或做生意，長期租客，機會難逢，勿失良機，快！快！
＊BC埠仔獨市戲院生意及實業出售，業主計劃退休，生意好，能坐420人，另一組兩睡房柏文在樓上，有前途，詳情請電Don Quan 叫價只$200,000

＊唐人埠街角翻新屋兩間一齊賣，地大50×122 投資最宜，每年收租約四萬，前途無限，勿失良機，只叫$580,000

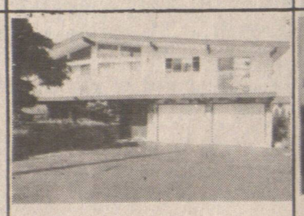
＊本汝比十六年新屋，共2880呎地大57X105 近巴士學校，叫價$329,000

＊雲東高尚地區Champlain Heights 地大50×110十九年新三睡房，另土庫，開價$438,000

＊#2 AND #3 451 E. Pender, 新城市屋，每層十八萬八千，兩睡房，兩厠，兩街口到唐人街。

唐餐館生意出售
雲東老字號餐館，十餘年同一業主，長期顧客，收入穩定，批長、租平，開價廿餘萬元。

TSAWWASSEN
3 BEDROOM SPLIT-LEVEL HOME LOCATED IN A QUIET, SAFE NEIGHBOUR-HOOD. FABULOUS LAYOUT WITH LARGE OPEN PATIO FOR FAMILY BBQ.
ASKING$269,000

COFFEE SHOP
雲東Main街咖啡餐館讓業主有病急賣，屋租平三年Lease 易打理，最適合夫婦做，好過打工，$30,000 DON QUAN