TAI HON KONG BO LTD.

THE CHINESE TIMES

PUBLISHED DAILY EXCEPT SUNDAY, AT

443-445 CARRALL STREET VANCOUVER, B. C.

Vlume o 27, No. 46
Twelve Six-column Pages
$9.75 Per Year

ENTERED AT THE POST OFFICE AT VANCOUVER, B. C., AS SECOND CLASS MATTER

Phone Seymour 1092 (FRIDAY.) SEPTEMBER 12 1924 P. O. Box 260

價目表

本報價目本埠派到每月收銀七毫五若派不到貼郵票寄上每月收銀壹元英屬各埠及美國每年收英金九元七毫五半年五元叁個月貳元七五壹月壹元中國及外國每年收英金拾五元除禮拜日外皆按日呈閱無論取閱久暫報資均先惠空函定閱恕不奉呈

本報司理部啟

大漢公報

中華民國十三年九月十二號

夏曆歲次甲子八月拾五日

芒卷(星期五)罢號

論說

論人人皆有救災之能力

▲知救災尤當知救國

▲知救人尤當知不殺人

(猛墊)

合漢、滿、蒙、回、藏、五族。爲中華民國。應無種族之類別。合二十二省爲全部。當無省界之區分。國家如人之身體。苟有一部之痛癢。未有不竭手足之能力。爲其救護者也。吾國戰禍未終。水旱繼至。秦、晉、豫、魯、浙、之旱患。奉、直、豫、贛、湘、閩、粵、桂、之水災。幾占二拾二行省二之二。一言救災恤難。則仁人義士。罔不共表同情。奔走相告曰。請急助賑。拯救飢黎。夫同爲國民。即當同救災難。此皆出於良心上之發現。而爲至情至性之所不容已者。推此救災之心。即可以救國。有此救人之以悟殺人之非。因其勢而利導之。或發爲同情之教育。或播爲演講之言詞。一人倡之。衆人和之。潛移默化。釀成風俗。則救災之道。通於救國。固一舉而兩得者也。顧竊有進者。吾國頻年之兵禍水旱。損失既多。民財交盡。以言籌賑。必百倍艱辛。即募得壹萬數千。亦幾等杯水車薪。無濟於事。故勸募他人助賑。誠不如節用自己資財。尋常日用之需。亦有可撙節之道。雖以之賑災。一人之數有限。然人人能如是。微論救災也。即以之救國。必綽綽有餘。且夫我國固患貧也。人民消耗於奢侈之品者。爲數不貲。即如捲烟壹項。年耗萬萬元。鴉片費亦相等。至於陳設美麗。化粧奢華。可已而不已者。亦以萬萬元計。其在當今偉人。則又剝民脂膏。飽己私囊。徵逐於笙歌宴會之場。揮霍於養兵購械之內。更何止萬萬。若能節箇人之欲念。以圖國家之公利。夫豈患貧也哉。

昔者印度有甘地氏。爲求印度之自由。提倡不暴動的合作主義。其法即在不購買舶來製造品物。屬行手紡織紗。手織布。安於慣用粗陋之色質。以爲愛國之標認。而其結果。則壹週年間。輸入某國所製之棉貨。銳減過半。某國棉業。大受影響。多數紡織廠。且致停歇。甘地氏運動之後效。雖不可知。而目前之效驗。已足引起國人自己奮發之精神。及愛國團結之練習。與夫刻苦堅忍之志氣。雖曰消極抵抗。然能爲國民減少千萬現金之輸出。同時進增其勤勞生活之能力。以視口談愛國。毫無

雲高片打街東

萬源昌

MAN YUEN CHONG CO.,

125 Pender St. E. Phone Sey. 8657 Vancouver, B. C.

本公司厚集巨資專辦祖國大帮油糖菜米京菓海味蘇杭雜貨顧綉美術品最靚五格八花蘇雀牌男女歎裝鞋襪發行取價從廉以圖久遠交易如蒙惠顧格外歡迎並接理香港正舖萬源隆省港各埠滙兌快捷妥當無悞

門牌一百廿五

華埠

貨價行情單印便函索當卽奉上

電話(詩歷)八六五七

司理人 張華勳 張炳堅 張培祈 張懿培

坎屬雲埠

加拿大遠東酒業有限公司廣告

敬者本公司在雲高華埠創辦蒸釀及承辦出入口各種華酒事業各項手續已妥經草定章程積極進行並設辦事處於喜士定街東端一拾六號四樓爲臨時辦事處蓋因近來許多僑胞間取閱章程故特載數言於報章俾表同情者到來取閱章程及面商壹切有志斯業者祈留意焉

Canadian Oriental Wine & Liquor Co. Ltd 416-417 Holden Building, 16 Hasting Street East Phone Sey. 1168 Vancouver, B C

辦事人 廖鴻翔 黃廣進 馬觀全 胡秀林 黃錦成 趙睿義 黃寄生 黃壽南 啟

菓求茂

代理詩丕亞鐵路車紙

諸君入埠請到永生接洽

詩丕亞輪船公司

拾四日到上海

拾陸日到香港

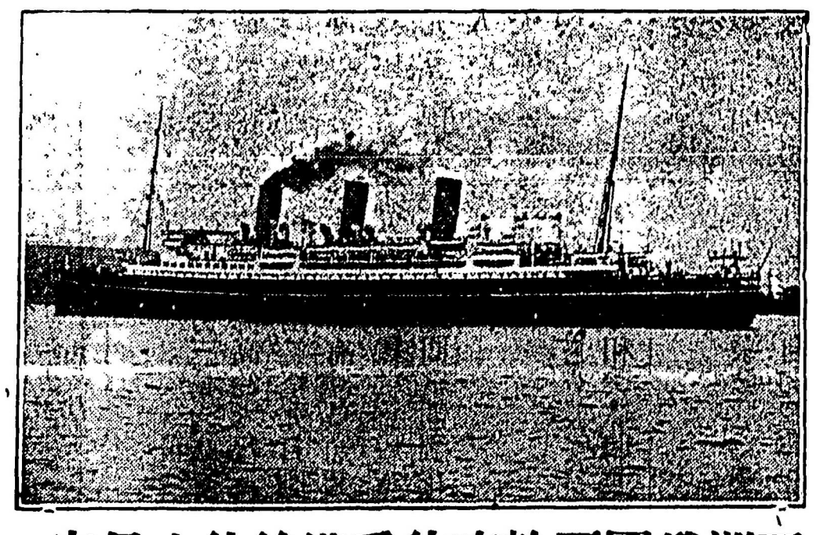

亞洲俄國兩輪直往香港後往小呂宋

特別佈告

亞洲皇后與俄國皇后直上海碼頭

加拿大皇后

俄國皇后

岸遊覽此佈

以便搭客上

埋上海

俄國皇后直

亞洲皇后與

加拿大皇后

俄國皇后

僑胞旋唐注意

由雲高華啟行日期

澳大利皇后 九月十一日

亞洲皇后 九月廿五

加拿大皇后 十月九日

俄國皇后 十月廿三日

東亞客務總司理司徒旋佈

司徒施通信住址

SETO MORE

Asiatic Passenger Agent.

Canadian Pacific Rly.

VANCOUVER, B. C.

客務總司理火士打

J. J. FORSTER

General Agent

Ocean Traffic

VANCOUVER, B. C.

北京酒樓

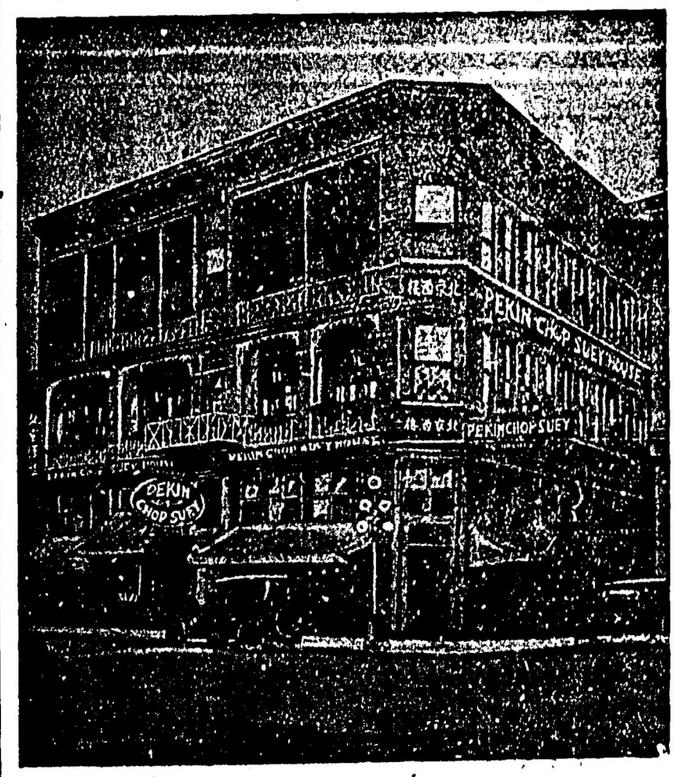

英屬加拿大雲高華埠

坎打街西門牌第五號

電話詩毛四六三七

PEKIN CHOP SUEY

5 PENDER ST. W. VANCOUVER B. C.

▼(○)▲本報特告

香港求是週報。第廿八廿九期已到。僑胞欲知粵局。請速購閱。本報啟

▼▲加屬洪門第二次懇親會佈告

緬自甲寅肇造前賢後哲幾經折磨追洪楊壹役雖功業垂成而復蹶而我洪門之聲價已與日月爭光復於辛亥義旗一舉卽成民國此皆黨規維係豪傑風從之所致自此後保國保種之工夫千端萬緒非故有之黨規所能善適廢遺本總堂所以有民國八年之懇親會邀集羣賢修訂黨規行之數年已大收良效然潮流日變運會時遷迎合之道不得不應時俱進而本黨應興應革之事故所不免焉適列必珠公堂落成擇於雙十節日舉行開幕大典本總堂乃乘此時機利其地點舉行全加二次懇親大會重修黨章發揚 五祖之幽光溥德以期盡善盡美而竟保國保種之全功仰各屬公堂屆期遵選代表蒞會俾收集思廣益之效是本黨前途之福也

▲壹 各堂所派之代表來往車費歸該堂自備至膳宿費由列城公堂供給

▲貳 各堂昆仲每名繳納懇親會經費五毫多捐益善統於拾月壹號以前直寄交列城公堂收受

▲叁 委派譚盟長兼催繳此次懇親會經費員並宣傳壹切

維城致公總堂啟