LES CONCLUSIONS D'UN MÉDECIN

Un savant praticien qui a fait pour lui-même et pour ses clients usage consdu célèbre spécifique français le *Baume Rhumal*, déclare qu'il possède une puissante efficacité contre les irritations de poitrine, rhumes, catarrhes aïgus ou chroniques, et coqueluche. Il est à la portée de toutes les bourses. 25 cents. Dans toutes les pharmacies et épiceries.

CHOSES ET AUTRES

—Il y a 13 millions d'électeurs aux Etats-Unis.

—Le 4 juillet dernier était le cent vingtième anniversaire de la déclaration de l'indépendance des Etats-Unis.

—Défiez-vous de la monnaie américaine ; à un moment donné vous perdrez 50 pour cent.

—L'Etat du Rhode Island compte actuellement 60,000 de nos compatriotes, tant ceux nés aux Etats-Unis qu'au Canada.

—Une élection présidentielle aux Etats-Unis coûte, rien qu'en frais parfaitement légaux, plus de cinq millions à chaque parti.

—Le recensement fait le 26 mai dernier, à Winnipeg, donne à la capitale du Manitoba une population de 31,659 âmes, soit une augmentation de 11,411 en dix ans.

—Un certain dentiste de Lubeck manufacture et pose des dents en papier. L'un de ses clients porte depuis treize ans un de ces rateliers, et les dents tiennent encore aussi bon que jamais.

—En 37 jours, 14 heures et 30 minutes, deux bicyclistes français, de New-York, du nom de Lafrance et DeBeaux, ont franchi la distance qui sépare New-York de San-Francisco, soit 3,635 milles.

—La récolte du foin est commencée, elle est passablement moindre en quantité et aussi bonne en qualité, généralement parlant, que l'an passé. La perspective est que les prix seront tenus à à un bon niveau.

—Le gouvernement de Québec vient de nommer Mme Provencher, de Québec, et Mme King, de Montréal, inspecteurs dans la province des usines et manufactures où femmes et filles sont employées. Leur salaire sera de $500 chacune.

—La comtesse Castellane, née Anna Gould, de New-York, a donné, le 2 juillet, à Paris, une fête qui a coûté $100,000. Cette fête a été une exacte répétition du cinquième jour des fêtes instituées à Versailles à l'occasion du mariage de Louis XIV à Marie-Thérèse d'Autriche, au dix-septième siècle.

—La Compagnie d'Exposition de Montréal offrira cet automne quatre prix de dix dollars chaque jour, pour les concours suivants : 1o Pour la meilleure méthode d'amélioration des prairies ; 2o Pour le meilleur moyen d'avoir des paturages permanents ; 3o Pour la meilleure méthode de détruire les mauvaises herbes ; 4o Pour la méthode de production de l'engrais végétal. Ces différents études devront être écrits par les cultivateurs exposant sur les terrains de la compagnie.

SES MÉRITES PROCLAMÉS TOUS LES JOURS

Tous les jours, les mérites du *Baume Rhumal* sont proclamés par ceux qui en font usage. Ceux qui l'emploient se guérissent promptement et radicalement. Le *Baume Rhumal* est le remède qui convient à tous ceux qui toussent. Son prix est toujours de 25 cents la bouteille. En vente dans toutes les pharmacies.

—En Australie, les ouvriers travaillent huit heures par jour pour $1.25 ; les pommes de terre valent deux sous les 100 livres, le bœuf se vend trois sous la livre et une maison se loue 50 sous par semaine.

—Il existe, paraît-il, à Berlin une usine qui fabrique quotidiennement deux cents quintaux de pain de bois. Qu'on se rassure, cet aliment bizarre ne sert encore qu'à l'alimentation des chevaux, notamment de la cavalerie des tramways de Berlin. Ce pain est formé de sciure de bois fermentée à laquelle on fait subir diverses manipulations chimiques, en y ajoutant ensuite un tiers de farine de seigle ; on fait cuire au four suivant la méthode ordinaire.

—Un nommé Macdonald, du village de Parry Sound (Ontario), homme bien connu dans la localité, a traversé les rues de son village le lendemain de l'élection sans être reconnu par aucun. Quand le gouvernement Mackenzie perdit le pouvoir en 1878, Macdonald fit un vœu de ne plus se raser tant que les libéraux resteraient dans l'opposition. Il resta l'esclave de sa parole et jusqu'au 24 juin dernier porta une belle longue barbe. Ce jour-là, cependant, il se rasa pour la première fois depuis dix-huit ans, et personne ne put le reconnaître sans sa barbe.

LE PLUS PRÉCIEUX DES BIENS

La santé est le plus précieux des biens. Ne l'oublions pas. Lorsque nous ressentons les premiers symptômes du rhume, de la grippe ou de la bronchite, quelques doses de *Baume Rhumal* suffiront à enrayer le développement de ces insupportables affections, d'autant plus difficiles à guérir que l'on tarde plus longtemps à les soigner. Même dans les cas de bronchites chroniques, de rhumes persistants, de toux opiniâtres, le *Baume Rhumal* guérit, alors que les autres remèdes n'agissent plus. 25 cents le flacon partout.

JEUX ET RECREATIONS

ÉNIGME

Au singulier je suis la fortune du sage,
Et des héros mon nom enflamme le cou- [rage.
Guidé par son orgueil très souvent [l'homme altier
Pour m'avoir au pluriel me prend au [singulier.

SOLUTIONS DES PROBLÈMES PARUS DANS LE NUMÉRO 638

Anagramme.—Energique, Générique.
Charade.—Char-bon.
Logogriphe.—Poulet, poule.

LES ECHECS

PROBLÈME No 195

Composé par M. Conrad Bayer

Noirs—3 pièces

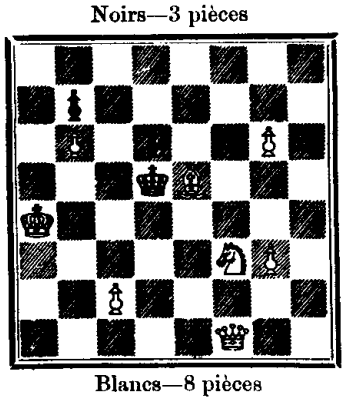

Blancs—8 pièces

Les Blancs jouent et font mat en 3 coups

SOLUTION DU PROBLÈME NO 194

Blancs	*Noirs*
1 R 8 R	1 ?
2 Mat selon le coup des Noirs.	

CANCER GUÉRI

Et la Vie Sauvée

Par un usage persistant de la

Salsepareille d'Ayer.

"J'ai été affligée pendant des années d'une plaie au genou que plusieurs médecins qui m'ont traitée, appelaient un cancer, tout en m'assurant qu'on ne pouvait rien faire pour me sauver la vie. En dernier ressort, on me conseilla de faire usage de la Salsepareille d'Ayer et

après en avoir pris quelques bouteilles, la plaie commença à disparaître et ma santé générale s'améliora. Je persistai à suivre ce traitement jusqu'à ce que la plaie eût disparu entièrement. Depuis lors, je fais usage de temps en temps de la Salsepareille d'Ayer, comme tonique et dépuratif du sang et, de fait, il me semble que je ne pourrais pas m'en passer dans la maison."—Mrs. S. A. Fields, Bloomfield, Ia.

La Salsepareille d'AYER

La Seule admise à l'Exposition de Chicago.

V. ROY & L. Z. GAUTHIER

Architecques et Evaluateurs

162—RUE SAINT-JACQUES—162

(BLOC BARRON)

VICTOR ROY L. Z. GAUTHIER

TÉLÉPHONE No 2113

DERNIER MODÈLE DE LA MAISON

LEOTY

8, Place de la Madeleine,

PARIS

Les Célèbres

Corsets

LEOTY

Parfaitement modelés, Hygiéniques et d'une coupe unique, sont adoptés par toutes les élégantes.

On peut se les procurer directement à Paris.

Les Dames sont priées d'écrire à Mme LEOTY *ou de venir chez elle,* 8, *place de la Madeleine.*

J. EMILE VANNIER

(Ancien élève de l'école Polytchnique

INGÉNIEUR CIVIL, ARPENTEUR

187, RUE SAINT-JACQUES

ROYAL BUILDING MONTRÉAL

Librairie Française

G. HUREL

1615, Notre-Dame, Montréal

Journaux français. Romans nouveaux, publications diverses, artistiques et populaires Gravures, Chansons, etc.

Livres d'occasions, achat et vente.

Nous importons de Paris, en trois semaines toutes les commandes qui nous sont faites.

Prix spéciaux pour marchands.

.....LISEZ.....

"Le Monde"

LE GRAND JOURNAL

LIBÉRAL-CONSERVATEUR

DE MONTRÉAL

Le mieux renseigné sur les brûlantes questions politiques du jour. . . . . .

" LE MONDE " s'adresse à toutes les classes bien pensantes, et en raison de la supériorité de sa clientèle de lecteurs, il est

UN MEDIUM D'ANNONCE

HORS LIGNES

Bureaux : No 75, Rue St-Jacques

(Entre *La Presse* et *La Patrie*)

En vente dans toutes les bonnes pharmacies.

Le **VIN** à l'**EXTRAIT** de **FOIE** de **MORUE**

PRÉPARÉ PAR

Mr CHEVRIER

Pharmacien de 1re Classe, à Paris

possède à la fois les principes actifs de l'**HUILE de FOIE de MORUE** et les propriétés thérapeutiques des préparations alcooliques. — Il est précieux pour les personnes dont l'estomac ne peut pas supporter les substances grasses. Son effet, comme celui de l'**HUILE de FOIE de MORUE**, est souverain

CONTRE :

la ***SCROFULE***, le ***RACHITISME***, l'***ANÉMIE***, la ***CHLOROSE***, la ***BRONCHITE*** et toutes les ***MALADIES DE POITRINE.***

EXIGER LA SIGNATURE : CHEVRIER

LE SEUL

journal illustré des Dames qui publie environ Cent gravures inédites de Modes, Travaux de Mains, etc., par numéro est

LA SAISON

30, Rue de Lille, Paris

Un numéro spécimen envoyé gratuitement, vous convaincra qu'il est en même temps le plus riche en littérature saine et le meilleur marché entre tous.