率先實行 不怕殺頭
紀檢幹部衛護改革 有人阻碍須予制止

（北京電）新華社報道人民日報今天發表社論，號召中共紀檢幹部爲了黨的事業要不怕蟻牲一切：不怕撤職，不怕開除，不怕離婚，不怕坐牢，不怕殺頭，也不怕穿小鞋，丟了選票，少了花圈。社論爲此强調：「只要你堅持原則，黨會支持，保護你。」

社論說，强調黨中央保持政治上的一致，當前就要在改革問題上保持一致。紀檢工作要維護這一條重要政治紀律，做改革的衛護者。

社論指出，改革是一場很深刻的革命。改革涉及每一個人。眞正的革命者擁護改革，率先實行。但是，那些在領導崗位上因循守舊的人，那些安心躺在社會主義身上吃「大鍋飯」的人，那些爲了部門利益不惜損害全局利益的人，對改革格格不入，甚至設置障碍，拒不執行。衆改革之機，違法亂紀，撈一把的，近來也有發現。

社論强調說，各級紀檢機關對一切改革，都要積極保護、支持。對一切阻碍改革的錯誤言行，堅決制止、反對。對少數蓄意利用改革搞不正之風，違法亂紀的人，要加監强督，及時嚴處。

天津聚賭抽頭
人代是賭棍 資格被撤銷

（天津電）天津紅橋區人民代表王志高聚衆賭博，招賭抽頭，經紅橋區人大常委會批准，撤銷其人民代表資格。經市勞教管理委員會批准，處以勞動教養三年。

據調查，王志高過去一貫參加賭博活動。尤其是自一九八一年底至去年四五月，先後有十餘人在其進行賭博活動，王還從中抽頭。

中共領導人論述
歧視知識界 難搞現代化

（北京中新社）工人日報今天在頭版刊登了中共中央領導人胡耀邦、葉劍英、鄧小平、趙紫陽、陳雲等近幾年來關於知識、知識份子的部份論述。他們指出：

■攪現代建設，沒有專業知識不行；

■知識份子是工人階級的一部份，是建設社會主義的依靠力量；

■大胆使用和提拔知識份子，充份發揮他們的作用；

■狠抓落實知識份子政策的工作，克服歧視知識份子的偏見。

蘋果香檳酒 爽口味香醇

（濟南電）新華社報道：色、香、味俱佳的山東烟台萍果香檳酒，最近開始大批生量產。這種以烟台萍果爲原料的香檳酒，色澤淡黃透明，胆塞味馨清脆，入杯噴湧持久，味道香醇爽口，今年計劃生產香檳酒二百噸。

武林精英薈萃
武術紀錄片 海外將放映

（北京中新社電）南海影業公司新近攝製的大型彩色紀錄片「中華武術」，不久將在海外上演。

「中華武術」通過在杭州舉行的全國武術表演賽，紀錄了中華民族特有的傳統運動項目。來自二十四個省、市的武林精英以及各種流派，雲集杭州，競相祼技。影片眞實地紀錄了這次高水平的表演。

安徽官僚罔恤民命
局長拒借救護車 農民傷重終不治

（北京電）安徽淮安縣一名衛生局長見死不救，拒絕出借他乘坐的救護車，聽任身受重傷的農民不治而死，激起了民憤。

人民日報今日刊登淮安縣博里公社黨委的投訴信說：當地農民張濤蘭去年底頭部被碰得鮮血直流，急需送醫院搶救。正巧縣醫的救護車停在公社院內。坐車來檢查計劃生育工作的縣衛生局長哀求，請用車送一下傷者。誰知他竟不同意。最後在傷者家屬的苦苦哀求下，他才勉强地說：「好吧，送就送，飯後等我一起走。」等了兩個多小時，直到他吃完飯才把病人抬上車，送往醫院，傷者終因流血過多，不治而死。

臨潁發現小商橋
年代早於趙州橋

（北京電）中國社報道：中國橋樑專家茅以升今天說，河南臨潁縣發現一座古石拱橋——小商橋。去年九月，經派人考察，小商橋始建年代初步推算早於趙州橋。趙州橋距今已有一千三百八十餘年，是目前中國已知的最古的一座石拱橋。

小商橋位於河南臨潁縣城兩縣交界的小淥河上，長二十點八七米，寬六點六七米，主孔淨跨二點八三米，主孔與小孔都是由二十個石拱圈並列而成，孔外沿均雕刻有各種紋飾圖案。茅以升認爲，小商橋能夠保存至今，對於研究中國古代交通、橋樑建築及交通史，仍然具有很大的研究價值。

馬曉春李揚赴日
棋壇新星負重任 問鼎世界圍棋賽

（北京電）中新社報道：中國八段圍棋高手馬曉春和四段女棋手李揚將於十一日前往日本，參加十五日在大阪舉行的第五屆世界業餘圍棋錦標賽。

此次赴日參賽的馬曉春年僅十九歲，是近年來中國棋壇崛起的新星。他十一歲學棋，十六歲獲全國亞軍。

他去年連獲「全國賽」、「國手戰」、「避暑山莊杯」三項桂冠。並多次戰勝他的老師、號稱棋壇「旋風」的聶衛平。去年他出訪日本，連勝日本兩名九段選手。聶衛平多次說：「論才能，馬曉春遠遠超過我」。日本棋聖藤澤秀行也讚揚說：「我不是天才，馬曉春才是天才。」

湖北選手李揚今年二十歲，一九七八年獲過全國第四名，一九七九年獲全國少年比賽冠軍。在此次選拔賽中，她技壓羣芳，榮獲女子組冠軍。

金星大戲院
GOLDEN STAR THEATRE
1339 Kingsway Vancouver B.C. V5V 3E3 Tel. 872-2412
雲哥華京士威路1339號
為方便觀衆 新訂放映時間：
每日：下午5:30 白髮魔女傳
下午7:30 瘋狂大笑片
下午9:30 白髮魔女傳
星期六，日加映
下午1:30 白髮魔女傳
下午3:30 瘋狂大笑片

本片根據梁羽生名著改編外景在聞名世界的中國風景區黃山拍攝，大家會看到著名的黃山雲起，黃山日出，西海晚霞種種奇景
主題曲由「劉三姐」黃婉秋幕後主唱，首首動聽

練宏裳……鮑起靜
鐵珊瑚……劉雪華
卓一航……方平
慕容冲……江漢
鐵飛龍……平凡
小青……毛悠明
岳鳴珂……蔣平
耿紹南……汪洋
石浩……劉雪峯

同場放映　瘋狂大笑片
林亞珍，老虎，魚蝦蟹　蕭芳芳，伊雷主演

好消息！
專代客申請政府補助三千元！
頂好建築工程
PAN VAN CONSTRUCTION
日間：688-3018
夜間：277-8247
油漆裝修　土庫間格
露台車房　房屋加建
店面改裝　大小工程

LEARN TO SPEAK ENGLISH at
ENGLISH VILLAGE
請來 ENGLISH VILLAGE 學習英語
每期八周，學習時間足一百小時
收費一百八十元
◎日間上課　程度不論
◎所有教師均具經驗及資格
◎八三年三月一日開始上課
註冊日期：二月二十一日早上十時至下午四時
地址：3925號 FRASER ST.
若提前註冊：可電738—5546接洽

新安裝修
電話：324-8768
廚房廁所
水電工程
土庫間格
價錢特平
免費估價

劉富
承接油漆裝修
地址：6364 AVE.
土木工程
新電話：874-4389

HILLCREST PLUMBING
三件頭顏色浴具，原價$510，現價$299.50
CRANE水廁，多種顏色，原價$178.50 現價$99.50
不銹鋼仔水升，原價$148，現價$88.80
多種顏色浴缸半價出售。
不同顏色掛牆式洗面盆$92.50
另有多種顏色掛牆式水廁，適合出租用，半價出售。
其他水喉用品減少減價處理
212 E. 9th Ave. 879-5301
1447 Commercial Drive 255-8244

龍城戲院
1660 EAST BROADWAY, VANCOUVER, B.C.
TEL: (604) 872-7171
今天隆重公映
佳人有約
廖蕭 偉芳 雄芳
同場加映
天眞有牙
胡燕妮 鄭則仕

新聲戲院
SUN SING THEATRE
150 E. Hastings St. Vancouver B.C.
自動電話 682-0724 辦公電話682-0725
星期一至五：正映七時半及九時半晚場，週末及假日，由下午一時半開始，連續放映五場，不清場。
熱帶風光，迷人情調，香艷 鉅片
心思思
林黛明，李道洪，林伊娃，領銜主演
同場放映
伸張正義，父子無情，鬥智鬥力，各盡所能
蛇形醉步
唐偉成，吳昆龍，茅瑛，馮克安，陳惠敏，領銜主演
放映日期：由二月十四日起

華聲 電話：685-1110
即日獻映
紅粉兵團
葉楠 倩恩 文珊　林雪青 彭芬
同場放映
飛簷走壁

精裱字畫
立軸，中堂，對聯，鏡片，蓄蟲重裱，志在消閒，取價從廉
電話：324-0783
周恭

達明電器工程
一切電燈，電火，裝修，新舊房屋，商業工程
免費估價
安裝
三二四—〇〇四六

HAIDA THEATRE
3215 Kingsway • 435-2333
星期一至五 12, 2:30,5,7:30,8:45
星期六及日 2,4:30,7,9:30
成人電影：性感，香艷，新潮，刺激
唔使去BLAINE，就看到好戲。
星期一至星期五中午場有香腸贈送　成年人四元　老人二元半
二月十八日星期五放映

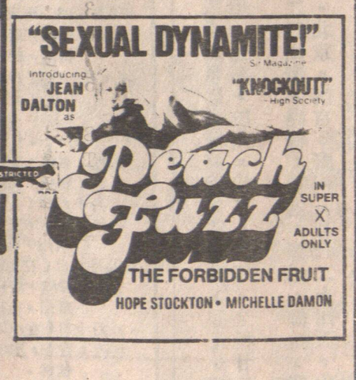

現時放映
HOTWIVES HOTLUNCH
HOT DOUBL BILL

嘉禾大戲院
Golden Harvest Theatre
319 MAIN ST. VANCOUVER, B.C. TEL. 683-8888
加拿大溫哥華城街三零九號

同場加映　失業生　鍾保羅 陳百强 張國榮主演

邵氏大戲院
SHAW THEATRE
254 EAST HASTINGS ST. VANCOUVER, B.C.
Tel: 684-7733

擂台比武銅拳鐵腿
舞池較量鷄手鴨脚
同場加映
時裝喜劇　羅麥德 妞妞 主演
I. Q. 笨蛋
週末早場
十九、二十日(星期六、日)十一點半
民初功夫片猛龍追踪(張玲)

昌記裝修油漆公司
承接泥水木工傢俱等各大小工程忠誠爲僑胞服務工作快捷妥當。
電話 二五四—七五〇三 六八七—四〇九四

勝任車蓬按裝廠
由你的貨車轉變爲有蓬的睡車，有十二年經驗，担保妥善，免費估價，有貨車出售。
FREE SPIRIT VAN
398 Kingsway Van. B.C.
Ph. 873-3361

G&B CONCRETE
專做粘車路，地板，露台，地基，壁磚，薄磚，免費估價，英語，電437-9998 或438-3017