Sjukhjälpsföreningen
NORDEN
Stiftad 1900

möter andra fredagen i varje månad å Scott Memorial Hall kl. 8 e. m. — Sekreterare: E. J. Hallonquist, 396 Logan Ave., Tel. A9053.

Sjuk-Ordf. E. J. Hallonquist, 396 Logan Ave. Tel. A9053 fr. 8 f. m. till 6 e. m.

Finanssekreterare: Alex's Christenson, 186 Scotia St., Winnipeg.

Blir medlem av Winnipegs älsta och finansiellt starkaste skandinaviska förening.

Alla medlemmar som för längre eller kortare tid ombyta vistelsesort uppmanas att omedelbart underrätta Finans.-Sekr., därom.

VASA ORDEN
Logen No. 259 "Strindberg"

Möter 1:a och 3:e torsdagen i varje månad å Columbus Hall, Graham & Smith Str., kl. 8.15 e. m.

Sekr.: A. W. Hammersledt, 375 Elgin Ave.

Finanssekreterare: C. H. Nilson, 208 Logan Ave., Tel. A7021. Res. Tel. J8531.

Sjukkomiténs ordf.: Chas. Gustafson, 613 Walker Ave. Tel. F2932.

Vasa Orden har nu över 60,000 medlemmar. Logen "Strindberg" är Winnipegs största svenska förening.

WINNIPEG

Logen Framtidens Hopp av I. O. o. T. sammanträder till ordinarie möte i kväll, den 11, å vanlig plats och tid. Alla medlemmar anmodas infinna sig.

En större byggnad håller nu på att uppföras å hörnet av Young och Westminstergatorna. Den kommer att kosta cirka $100,000 och skall inrymma 27 bostadslägenheter.

Uppförandet av den nya St. Johns katedralen kommer, enligt vad kyrkostyrelsen meddelar, att påbörjas så snart som möjligt. Byggnaden kommer att kosta cirka $100,000.

Mr. J. A. Fredborg har i dagarna återkommit till staden efter att ett par veckors tid i egenskap av representant för denna tidning hava vistats i Erikson, Man., med omnejd.

Dr. J. Schmidt, naturopath och chiropractor, är en läkare som alla kunna med förtroende vända sig till vid behov av chiropraktiska behandlingar och dylikt. Se vidare annonsen i dagens nummer.

Mr. Gust. Anderson har i dagarna återkommit till staden efter ett par månaders vistelse i Dubuc, Sask. Mr. Anderson påstod sig ha funnit umgänget med landsmännen i Dubuc vara av angenämaste beskaffenhet.

Logen Strindberg av V. O. anordnar dans å Columbus Hall den 18 ds. kl. 8 eftermiddagen. Musiken för aftonen renderas av dragspelsvirtuosen Albert med orkester. Enligt meddelande från kommittén som har anordningarna om hand, kommer orkestern att bjuda på verklig svensk dansmusik. Se vidare annonsen i dagens nummer.

Hon. Chas. Dunning kommer att hedras med en större bankett å Fort Garry Hotel då han efter överstånd det val i Regina reser genom Winnipeg på väg till Ottawa. Banketten ifråga arrangeras av den unga liberala klubben. Alla som önska närvara torde reservera plats omedelbart. Biljetter finnas att tillgå å denna tidnings kontor.

En av de största karaktärer någonsin åskådliggjord å scenen är Toinette, den lilla Pariser-apachen eller den reformerade förbryterskan, som är huvudfiguren i "The Humming Bird", det skådespel som denna vecka uppföres å Winnipeg Teater. Åren före kriget blev Paris skådeplatsen för en talrik skara förbrytare och den mest svårgripliga av dessa var en kvinna, varför hon erhöll tillnamnet "The Humming Bird." Rollen spelas av Hazel Corinne, som är skicklight biträdd av det permanenta sällskapets övriga medlemmar.

"Lord Jim", Victor Flemings senaste filmproduktion, förvisas å Starlands Teater torsdag, fredag och lördag denna vecka. Det är en filmversion av Conrads beryktade äventyrsberättelse från havet. De ledande rollerna spelas av Percy Marmont, Shirley Mason, Noah Beery och Raymond Hatton. Måndag, tisdag och onsdag nästa vecka uppföres "The Wheel," en gripande berättelse om spelpassionens förbannelser. I denna film uppträda de kända filmstjärnorna George Harris och Clara Horton.

Dahl Steamship Agency. Scandinavian American Line meddelar, att deras ångare "United States", som avgick från Köpenhamn den 12 mars, med Halifax och New York som mål, medförde ett stort antal cabinpassagerare och tredje klassens hyttplatser voro alla slutsålda. Ångaren återvänder till Skandinavien från New York den 1 april och anlöper Halifax östgående den 3 samma månad.

— Norska Amerika Linjens ångare "Stavangerfjord" avgår från New York till Skandinavien den 1 april.

— Svenska Amerika Linjens ångare "Drottningholm" avgår från New York den 27 mars och kommer vid denna resa att även taga pasagerare ombord i Halifax.

För resa till de skandinaviska länderna, köp Edra biljetter från P. M. Dahl Steamship Agency, 325 Logan Ave., Winnipeg, Man.

Föreningen Norden avhåller sitt ordinarie möte i morgon kväll kl. 8 å Scott Memorial Hall. Alla medlemmar anmodas infinna sig.

En större fest anordnas av Skand. Centralkommittén i Skand. Missionskyrkan den 7 april. Den skandinaviska allmänheten anmodas hålla detta i åtanke och redan nu bestämma sig för att närvara vid festen, som kommer att hållas i Skand. missionskyrkan.

Miles Mallonsons beryktade sociologiska komedi "Conflict" uppföres å Community Teatern den 10, 11, 12 och 13 december. Skådespelet ifråga visar huruson radikalismen tränger in i även de mest konservativa hem och är i det stora hela en realistisk bild från våra dagars sociala förhållanden. Pjäsen uppföres av Community Players under ledning av O. A. Eggertson.

Celebert besök.

Vår goda stad har i dagarna gästats av vår landsman John Sandgren, välkänd affärsman och kontraktör. Mr. Sandgren, som är ägare till den byggnad, i vilken Svenska Canada-Tidningens lokaler äro inrymda, avlade under sin vistelse i staden ett kärkommet besök å denna tidnings redaktion. Härunder hade han tillfälle att taga den nya pressen i närmare

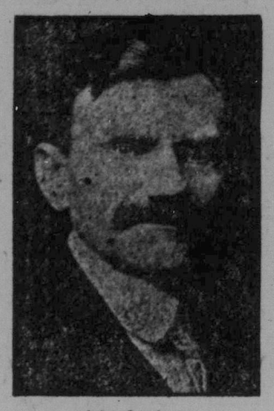

John Sandgren.

betraktande, och Mr. S. sade sig vara storligen tillfredsställd med den framgång, som tidningen gjort under senare år. Han lovordade särskilt vår chef, Mr. Dahl, för dennes energiska och enträgna arbete i att söka ställa företaget på säker ekonomisk grundval och i att få till stånd en tidning som är verkligen representativ för svenskarna i Canada.

Mr. Sandgren yttrade sig vidare mycket optimistiskt med avseende å de allmänna affärskonjunktionerna i västra Canada och sade sig se märkbara förändringar till ett bättre förhållande inom affärsvärlden. Mr. S. bedriver som bekant en vittomfattande verksamhet som järnvägskontraktare, och han förutser en ganska livlig säsong å detta sitt område.

J. D. McARTHUR RESIGNERAR.

J. D. McArthur, president för Manitoba Pulp & Paper Co., tillkännagav i lördags före veckan att han resignerat från denna sin befattning i favör av W. N. Hurlbut, en högre ämbetsman inom Spanish River-bolaget. McArthur kommer dock att kvarstå i bolagets styrelse som vice president, och frånträder den befattning han hittills innehaft med en förvissning om att han lagt grunden till en för Manitoba högst betydande industri.

Kyrkorna

Sv. Luth. Zionkyrkan, hörnet av Logan Ave. och Fountain Str. Dr. L. P. Bergström, pastor. Bostad 372 Logan Ave. Telefon A-7104.

Söndagsskollärarnes möte måndagskväll klockan 8 i biblioteksrummet. Den förenade sånkören, som övar på Kantatan, sammanträder på onsdagskvällen denna vecka, i stället för på fredagskvällen, som annars är vanligt och börjar arbetet precis klockan 8.

Ungdomsföreningen samlas till årsmöte på torsdagskvällen kl. 8 i kyrkan. Ett utmärkt program med tal, deklamationer, sång och musik kommer att givas och efter programmets slut serveras förfriskningar fritt i underväningen. Alla ungdomar av svensk härkomst hälsas hjärtligt välkomna. Både svenska och engelska språken begagnas, så att alla kunna känna sig hemma. "Kom och se!" Konfirmanderna samlas på lördags eftermiddagen kl. 2. Vid årsstämman överlämnades åt församlingens pastor attsi samråd med styrelsen söka göra någotsför att avlyfta församlingsskulden. För att börja detta företag kallas härmed extra stämma med församlingen att hållas torsdagen den 18 mars kl. 8 e. m. Visen edert intresse försaken genom att deltaga i denna stämma! Nästa söndag, högmässa kl. 10,30. Söndagsskola kl. 12. Alla barn som vilja deltaga i Påskfesten böra då infinna sig för att kunna bereda sig därför. Aftonsång i vanlig tid kl. 7. Båda gudstjänsterna hållas på svenska språket. Alla som åstunda höra Guds ord förkunnas på detta språk, hälsas därför innerligt välkomna.

Svenska Baptistkyrkan, hörnet av Logan ave., och Ellen str. Mötena under söndagen voro väl besökta och härliga. Vi hade glädjen att hava ibland oss några nyanmälda lyckliga bröder från Finland, vi hälsa dem välkomna till vår präktiga stad och önskar dem lycka och välsignelse här. Vid brödsbrytelsen som hölls efter aftonens möte hälsades två bröder välkomna till församlingen. Våra möten under den kommande veckan äro som följer: Tisdagsafton kl. 8 Bethaniföreningens möte i kyrkan. Mrs. Oscar Byvall bjuder på förfriskningar. Torsdag kl. e. m. Bön och vittnesbördsmöte. Fredag kl. 8 e. m. sångövning i kyrkan. Söndagen den 14 mars morgongudstjänst kl. 10,30. Söndagsskola kl. 11,45. Aftonmöte kl. 7. Vid detta möte sjunger bröderna Wickbergs manssextett. Evangelistparet Erickson samt kören. Pastor Gunnerfeldt predikar. I samband med detta möte hålles missionärsavskiljning då syskonen Erickson avskiljes för arbete på hemmissionsfältet. Alla hälsas hjärtligt välkomna. Kom i god tid för att få plats medan vi vänta överfullt hus.

Pastor G. A. Quarnström återkom förliden lördag morgon från sin predikoresa västerut, där han besökt Brookington, Fairy Glen, Kinistino och Stockholm. Han rapporterade att mötena överallt varit mycket goda och välbesökta samt att ordet mottagits till väckelse och frälsning.

Missionskyrkan, Logan Ave., och Ellen Str., G. A. Quarnström, pastor, 266 Ellen Str. Tel. A-3078. Församlingens pastor var åter hemma förliden söndag och predikade på förmiddagen och kvällen samt ledde ungdomsmötet på eftermiddagen, emedan ungdomsföreningens ordförande var i Tyndal och Garson och predikade. Mötena förliden söndag voro alla mycket goda och välbesökta, och det predikade ordet mottogs av de församlade med glädje. En stor skara stannade kvar över Nattvardsfirandet på kvällen, då vi hade glädjen att hälsa mr. och mrs. L. J. Nordquist välkomna som medlemmar i församlingen. Dessa nattvardsfiranden äro verkliga vilostunder för Guds folk på vägen hem. Vid kvällen sjöng miss Esther Lind ett solo samt miss Margret Eeg och mr. Walter Berg en duett mycket anslående. Torsdag kväll bibelstudium och bönemöte kl. 8. Försumma icke dessa uppbyggelsestunder omkring ordet, då Herren vill leda sitt folk till de gröna ängarna och de friska källsprängen.

Sångkören möter till övning lördag kväll i pastorsbostället. Våra sångare torde observera att övning hålles lördag kväll i stället för fredag. Nästa söndag den 14 mars, predikan av pastor Qvarnström 10,30 f. m. och kl. 7 på kvällen. På kvällen blir ämnet: "Kristus för oss av Gud gjord till Visdom." Sång av kören m. fl. Söndagsskolan möter som vanligt kl. 12 middag och ungdomsmöte hålles 4,30 Alla hälsas på det hjärtligaste välkomna till dessa möten.

Skandinaviska Fria Missionen, 390 Logan Ave. Tisdag kl. 8 e. m. bönemöte, fredag kl. e. m. väckelsemöte, söndag kl. 4 e. m. bibelkurs och söndagsskola, klockan 7 e m. uppbyggelsemöte. Skandinaver välkomna.

Eveng. N. Carlson.

En god restaurant är till salu i Winnipeg. Sagda restaurant har en god skandinavisk kundkrets, men ägaren vill sälja på grund av avresa. Platsen är 392 Logan Ave. Se för övrigt annonsen i dagens nummer.

Fäll Icke Modet Ifall Ni Känner Er Sjuk, Trött och Totalt Utsliten.

Det Finnes Ett Nytt Preparat För Detta Onda Som Tusenden nu Taga och Erhålla Underbar Lindring Efter Endast Några Dagar.

Gå till apoteket i dag och köp en flaska, det kallas Nuga-Tone. Det kommer att ge edra utslitna nerver och muskler ny styrka, kraft och vigör. Nuga-Tone skapar rött blod, starka, lugna nerver, starka muskler och ökar på det mest underbara sätt motståndskraften. Våra läsare böra genast försöka detta nya medel. Det gör underverk i sådana fall. Nuga-Tone är behagligt att ta in, och ni kommer att känna er bättre med samma. Tag det endast några dagar, och om ni inte börjar känna er bättre eller se bättre ut, tag återstoden tillbaka till apotekaren, så kommer denne att ge er pengarna tillbaka. Tillverkarna av Nuga-Tone veta så väl vad nytta det kommer att göra eder att de åtagga alla apotekare att garantera det och att återbetala pengarne, ifall ni icke skulle bli belåten. Lös garantin å paketen. Rekommenderas, garanteras och säljes av alla apotekare.

EFTERFRÅGAS

OSCAR CARLSON,

som någon gång i november 1924 bodde å Logan Ave. Sagde Carlson hade någon tid förut arbetat hos en man vid namn L. D. Kerslake i Elgin, Man., samt hade en del pengar att fordra från honom. Tillsammans med sin kamrat, Nils Anderson, vände han sig till advokatfirman Murray & Maybank, som nu inkasserat sagda pengar.

Firman Murray & Maybank, Electric Railway Chambers, Winnipeg, önskar att Carlson sätter sig i förbindelse med dem för att utfå dessa pengar, enär de vilja få denna affär avslutad.

Mr. Carlson säges ha begivit sig till västkusten. Om Carlson eller någon av hans vänner, som känner till hans adress, ser denna annons, torde de vara god uppgiva sagda adress för Murray & Maybank.

Fullständigt Återställd Efter En Kort Behandling.

En Man Från Ontario Led Av Njur- och Blåssjukdomar.

Mr. H. Waldrif rekommenderar högeligen Dodd's Kidney Pills.

Englehart, Ont., den 8 maj (Special.) "Jag har begagnat Dodd's Kidney Pills för njur- och blåssjukdomar. Sedan jag använt två askar kände jag mig fullständigt återställd. Besvärades dessutom av ryggvärk, men kan nu sanningsenligt säga, att jag är helt och hållet befriad från densamma. Jag kan högeligen rekommendera Dodd's Kidney Pills."

Mr. H. Waldrif, en välkänd invånare i detta samhälle, sände oss ovanstående intyg.

Dodd's Kidney Pills botar sjuka njurar. De återställde Mr. Waldrif till hälsa på grund av att hans lidande bar symptom av njursjukdom. När njurarna förfela att arbeta på rätt sätt, upphöra de med att sila och rensa blodet från orenheter med följd att allmän trötthet och svaghet inträder. Ett sådant tillstånd är icke blott obekvämt; det är också farligt. Orenheterna i blodet äro sjukdomsfrön. Om de icke bortdrivas komma de att förorsaka reumatism, gikt, gallstenar, sockersjuka och engelska sjukan.

Dodd's Kidney Pills erhållas från alla apotekare eller från The Dodd's Medicine Co., Ltd., Toronto.

DANS
anordnas under auspicier av logen Strindberg av V. O. å
COLUMBUS HALL
Torsdagen den 18 mars, kl. 8 e. m.
NYTT Extra fin dansmusik. NYTT
Dragspelvirtuosen Albert med sitt pianodragspel samt två fioler.
Alla böra höra denna utmärkta orkester. Kom alla: Inträde 50c.
Kommittérade.

TILL SALU.
Väl utrustad farm, 1,392 acres i Regina distriktet. 1,000 acres under odling, över en tredjedel i sommarträda. 24 hästar, 44 nötkreatur, 15 grisar, fjäderfä, tröskverk med ånglokomobil, full uppsättning av redskap, utsäde och foder, hushållsartiklar. Detta är ett gyllene tillfälle för fem eller sex personer. Kan upparbetas till en god mejerifarm. Resonabelt pris. Liten kontant betalning, återstoden betalas med hälften av skörden varje år. Sex procents ränta. W. T. Badger, tredje våningen Allan Killam & McKay Bldg., 364 Main St., Winnipeg, Man.

Gofferns Sista Kvällsvard.
Mickelson's Ready Rodo Liquid—det säkraste goffergiftet på marknaden. Detsammas hemliga lukt gör, att goffern äter det—sedan äter han inte mer. Intet annat goffergift kan jämföras med Ready Rodo då det gäller att snabbt, billigt och säkert döda goffrarna. Tillverkarens signatur på burken är garanti för fullständig. Fråga Eder handlande eller skriv till
Anton Mickelson Co. Ltd.
155 Smith St., Winnipeg, Man.
Tillverkare av det berömda "My Own" goffergift Pulver.

DR. J. SCHMIDT
Naturopath och Chiropractor.
Graduent från erkända och ledande läroverk.
Specialiserar i nerv- och andra sjukdomar hos män och kvinnor. Chiropraktiska och naturliga behandlingar skola giva resultat då andra svika. Fri konsultation.
Mottagningstid från 1 till 5 eftermiddagen.
314 Avenue Block, 265 Portage Ave. Tel. N7595 eller J6931.

EN SVENSK MAN
av god karaktär söker plats hos en enka som har farm att arbeta för sommaren.
För vidare upplysningar tillskriv
ARVID ERIKSTOK
MIDALE, SASK.

Skand. Restaurant
i Winnipeg till salu för billigt pris. Orsak att sälja — avresa från landet. Tillskriv —
RESTAURANT,
392 LOGAN AVE.
WINNIPEG, MAN.

Med lånta fjädrar.

En dag när husbonden Lars Larsson var i staden, möter han på gatan en herre, åtföljd av en hund. Larsson stannar och frågar:

— Är det herrns hund?

—Nej det är hundens herre, får han till svar.

Detta tyckte Larsson var kvickt, och tänkte detta skall jag komma ihåg.

Så blev det marknad och Larsson hade infunnit sig med en kalv och blev tillfrågad av en herre:

— Är det fars kalv?

Larsson som nu ville vara lika fyndig som stadsherrn svarade:

— Nej, jag är kalvens far.

Betala prenumerationen i dag.

SCANDINAVIAN AMERICAN Till Sverige

EXKURSION
CANADA TILL SVERIGE
S. S. "UNITED STATES"
Från Halifax .....3 April
(Enkel resa östgående kostar $103.50).

Regelmässiga avseglingar från New York till Sverige:
S. S. "UNITED STATES" 1 April
S. S. "HELLIG OLAV" ....15 April
S. S. "OSCAR II" .....29 April
S. S. "FREDERIK VIII" ....11 Maj

$44.00 rabatt på tredje klassens tur och returbiljetter gällande för tolv månader.

Köp förskottsbetalda biljetter för släktingar och vänner i Sverige. Vi garantera snabb överförsel och framkomst av passagerare.

Flesta ångarne anlöpa Halifax västgående.

Angående biljetter till eller från Sverige och gratisupplysningar, tillskriv:

Scandinavian-American Line
461 Main St., Winnipeg, Man.
338—A St. James St., Montreal, Que.

STARLAND THEATRE
MAIN & LOGAN
TORS. FRE. LÖR.
En äventyrlig skildring från havet.
JOSEPH CONRADS
"LORD JIM"
EXTRA PÅ SCENEN:
MOORE'S MIDNATTSREVY.
10 SKICKLIGA FÄRGADE ARTISTER 10.
Jazzorkester—Komiker, Sångare—Charleston-dansare.
MÅN. — TIS. — ONS.
En filmversion av det kända skådespelet
"THE WHEEL"
inspelat av en samling filmstjärnor.
Komedi — Nyheter — Orkestra.
NI ÄR ALLTID VÄLKOMMEN.

BELL HOTEL
Hör. Main och Henry, 1 kvarter söder om C. P. R. Station.
Från $1.00 till $3.50 per dygn. Detta hotell har nyligen försetts med nya möbler och undergått en grundlig restauration. Kallt och varmt vatten i alla rum, av vilka 40 äro försedda med bad. God matlagning. Vit betjäning. Speciella priser för veckor och månader.
D. A. McGILLIS, ägare. Tel. A8975.

C. H. NILSON
Dam- och herrskräddare
Största skandinaviska skrädderiaffär
Andra dörren från Main St.
208 LOGAN AVE.
Winnipeg, - - - Man.
Telefon A—7021

Upparbetade Farmar
Sänd efter min senaste förteckning över goda upparbetade farmar. Den skall vägleda Er till komfortabla hem, varest Ni och Eder familj kan njuta av livet. Denna förteckning innehåller både större och mindre farmar belägna i goda distrikt. Förfrågningar besvaras per omgående.
J. P. BUCKNAM,
Telf. A 2579. 35 C. P. R. Bldg.
WINNIPEG.

CONNAUGHT HOTEL
219 MARKET STREET
(intill City Hall.)
Rum till $3.50 pr. vecka.
R. ANDERSON
Ägare.

NU ÄR RÄTTA TIDEN
att köpa byggnadstomter och hus i alla delar av staden till lägsta priser. Utbyte av farm- och stadsegendomar arrangeras.
C. J. LANDIN,
604 McIntyre Bldg. Tel.: A8086

TJÄNSTEFLICKA ÖNSKAS
Ett medelålders fruntimmer erhåller genast plats hos en svensk familj på landet. Måste vara skötsam och snäll med barn. Lönen är från 20 till 25 dollars per månad. Vidare upplysningar å denna tidnings kontor.

Res Med Norska Amerika Linjen

Ång. "BERGENSFJORD" lämnar New York den 16 Mars 1926.
Ång. "STAVANGERFJORD" lämnar New York den 1 April 1926.

Resande, som önska företaga en angenäm och innehållsrik resa till Sverige efter jul och framöver, kunna aldrig göra något bättre val, när det är fråga om ångbåtslinje, än genom att välja Norska Amerikalinjen. Denna linje har tvenne nya, eleganta, bekvämliga och väl inrättade passagerareångare (oljebrännare). De avgå från New York och anlända till Oslo eller Bergen på kortare tid än 8 dagar.

Efter landstigningen ha resande att välja mellan följande alternativ:

Passagerare som landstiga i Bergen ha tillfälle att taga den bekanta och natursköna Bergensbanan, från Bergen till Oslo. Passagerare för Göteborg, Malmö eller Stockholm, fortsätta pr. järnväg genom de naturskönaste delarna av Norge och Sverige till sina resp. orter, utan något som helst tillägg å biljettprisen till nämnda platser.

Fri järnvägsresa från Oslo till Trondhjem genom den mest natursköna delen av Norge.

Speciellt andra och tredje klassens bekvämligheter å dessa ångare äro oöverträffade.

Biljettpriset för enkel 3dje klass oceanbiljett New York—Sverige eller Norge är $105:50, och för tur- och returbiljett $178:00. Den senare biljetten är gällande ett helt år och kan därefter förnyas, om så önskas. Samma är förhållandet med järnvägsbiljetter, vilka utställas i sammanhang med en dylik biljett.

Nu är tiden inne att sända efter släktingar och vänner från gamlalandet. Köp biljetter med Norska Amerika Linjen och tillfredsställelsen blir störst.

Biljetter tillhandahållas hos alla stationsagenter å C. P. R. och C. N. R., eller hos generalagenturen för västra Canada.

För erhållande av detaljerade upplysningar tillskriv

Dahl Steamship Agency,
Generalagent för Norska Amerika Linjen.
325 Logan Ave., Winnipeg, Manitoba.

Stirling Hotel Nelson, B. C.
Härligt läge, med en tjusande utsikt över Kootenaysjön. Komfortabelt. En resande svensk skrev i denna tidning: "Jag ger utan vidare Stirling hotell äran av att vara det mest inbjudande skandinaviska hotell jag besökt i Canada". Ett verkligt hem för skandinaver.
Prenumerationer å
SVENSKA CANADA-TIDNINGEN
upptagas i Nelson, B. C. av
P. H. BUSH

BAGERIRÖRELSE TILL SALU.
Ett i full gång varande bageri, som har en god skandinavisk kundkrets, å 457 Logan Avenue, Winnipeg, Man., är till salu, med ugnar och alla inventarier etc., då ägaren önskar att resa till Staterna i en när framtid.
Affären är väl upparbetad och ger sin ägare en god inkomst.
Pris $3000.00, varav $2500.00 kontant.
Om köparen så önskar, är den nuvarande innehavaren villig till att stanna i affären en månad medans den nye ägaren gör sig bekant.
Skriv till
SCANDIA BAKERY,
457 LOGAN AVENUE. WINNIPEG, MAN.

Dr. P. A. ECKMAN
Svensk Tandläkare
Gott Tandläkarearbete
Hörnet Main St. & Logan Ave. Telefon N8667

RES TILL SVERIGE
DIREKT med
Svenska Amerika Linien
HALIFAX ELLER NEW YORK
DIREKT TILL GÖTEBORG.
Stora, Moderna, Bekväma Fartyg.
SPECIELLA GOTTKÖPSRESOR
I TREDJE KLASS
till SVERIGE och åter till CANADA
"GRIPSHOLM" $182
"DROTTNINGHOLM" $178
"STOCKHOLM" .....
Beställ biljett, tur och retur, NU hos närmaste agent eller
SWEDISH AMERICAN LINE
470 MAIN ST., WINNIPEG, MAN.

Ekzemsalva
Läker absolut ekzem, hudklåda, ringmask, gamla sår och andra sjukdomar.
Skabbsalva.
Läker skabbklåda, klåda erhållen vid vistelse på prärien i 7 år, cubansk eller filippinklåda. Efter en veckas användning är allt återställt, och detta slår aldrig fel. Salvan har helbregdagjort tusentals under de sista 36 åren. Sändes per post för $2.10 per salva.
Apotekare S. Almklöv.
Box S. Cooperstown N. Dak.

SCANDIA AND ABINGDON HOTELS
Abingdon Square, 8th Ave., Near 12th Street New York.
Bästa hotell för den resande skandinaviska publiken. Alla modärna anordningar för 2:dra och 3:dje klassens passagerare.
REKOMMENDERAS AV LEDANDE ÅNGBÅTSBOLAG.
Passagerare mötas på järnvägsstationen i New York vid ankomsten

The Viking Hotel
785 Main Str. Winnipeg, Tel. J7685
Bästa Skandinaviska Hotell för den resande publiken. 1sta klass rum. Ånguppvärmning. Varmt och kallt vatten. Vänligt bemötande. Pris 75c och en $1.00 per dag.
CHAS. GUSTAFSON, Ägare.

DR. GRAHAM WILSON
SPECIALIST
Njur-, Blås-, veneriska- och hudsjukdomar. Mottagningstider: 9 f. m. till 8 e. m. 666 Main Street, nära C. P. R. Station. Kontorstelefon A8013. Residens telefon B8473.

TILL UTHYRNING.
Stor och rymlig garage med cementgolv å No. 70 Hart Ave., Elmwood, till resonabel hyra.
Hänvändelse till
S. DAHL
325 Logan Ave., Telefon A9011
eller
570 Castle Ave., Elmwood Telefon J6503.

Alla slags försäkringar utskrivas. Lån på nya och förbättrade fastigheter till lägsta gällande ränta.
EDWARD HAMMARSTRAND
av
C. H. McFAYDEN & COMPANY LTD.
9 våningen Paris Bldg. Winnipeg.
Jag skall storligen värdera ett tillfälle att få förnya Eder nu gällande försäkring eller att ombesörja sådana nya försäkringar som behövas. Vi äro generalagenter för fyra av de bästa försäkringsbolagen.

Professor SIMONON

Gammal professor i franska språket vid Pitman's skola, London, England. Bästa och snabbaste undervisning, förmåga att skriva, tala samt att passera 12te klassen på 3 månader. 215 A PHOENIX Block — tvärs över gatan från Walker Teater — Winnipeg.

Telefon A 4660. Jämväl undervisning per korrespondens.

— Mamma, frågade en gosse, äro invånarna i kuststaden människoätare?

— Hur kan du fråga så?

— Jo, ser du mamma, i min geografi står det, att folket där lever på badgäster.