中原興雜貨藥材蘇杭發行

香港總行住址
Jong Yuen Hing Co
152 Wing Lok St. W.
Hong Kong China

雲埠支行住址
Jong Yuen Hing Co
112-114 Pender St. E. Phone Sey. 4425
Vancouver B. C.

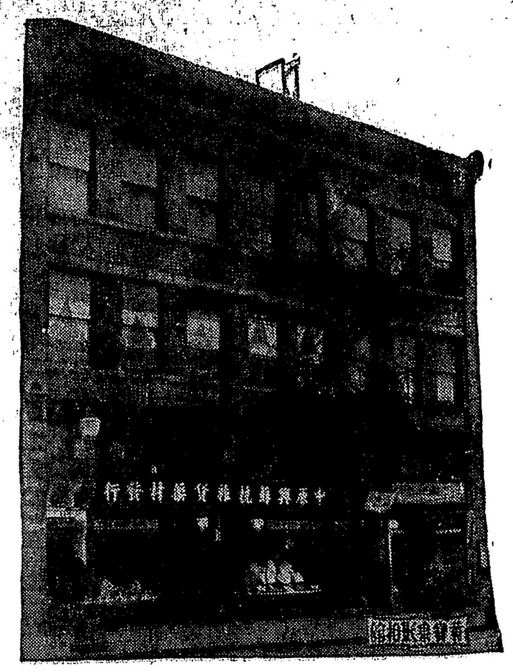

新到大帮

增新祖足油地日樣發特
城靚國味茶道用樣行
絲萱鮮咸海藥品齊零
苗占貨魚味材物備沽宜

經理 ▲著名各項丸散
▲皇冠化學公司應驗療痔丸
接理 ▲提督輪船公司

香港滙兌 本總行見票立即照交自滙自收快捷無悞

醫生 容月池寓內

雲埠支行 司馬恒兆 理
香港總行 司馬兼存 理 中原興 同啓 司馬樞俊

▼◎▲香港文咸街五洲滙兌有限公司 廣告

本公司專做滙兌附貯按揭生意如各梓里有銀戾寄由本公司轉交家中者香港總行每百元取回用銀壹元另附回鄉送到府上帶工壹元紙水若干照時價如數奉還倘有不測本公司當照數賠償決不令各梓里稍有損失

歡迎貯蓄 三個月期週息三釐 六個月期週息五釐 壹年期週息六釐

香港發行
The Wu Chow Receiving Agency Ltd.
38 Bonham St. E. Hong Kong China

支行在 台城 三合 赤坎 省城 總理 馬持隆 副理 馬同策廷 敬啟

祖國新聞二

◎京奉路撞車慘劇

天津十七日函 十六日午後壹時半在山海關車站 有搭載苦力二千人過津開往滿洲之列車 正在停車之際忽有由唐山開來之混合列車 向前駛至 因殺車不靈 司機者急行躍下兩車遂至相撞 車輛出軌 傾覆乘有苦力之無蓋車五輛 慘死苦力十三名 重傷者五名 輕傷者四十五名 中國方面無能施診治手術者 當由日本憲兵三十人 日僑十五人 將死傷者舁至停車站接應室 施以一小時之手術 負傷者全部收容於秦皇島鐵路病院內

◎駐滬英兵暫不撤退

路透社十八日倫敦電 英外部次官藍浦森今日在下院答工黨甘維錫之問謂上海英兵在公共租界西段居住區內駐守 俾防衛租界 並保護該處英人生命財產 至於租界外之有英兵者歟爲南京與北京 蓋據一九零一年條約 使署衛隊駐於京師也 一俟英人生命財產不復有危險時 外境英兵即可撤回 甘維錫問上海目前有無危險 藍浦森答稱 設無危險 英兵不駐滬矣

◎寧府忽倡恢復舊道德

南京函 內長薛篤弼向國府提議 謂現當訓政時期 亟應恢復忠孝仁愛信義和平七端 及格物致知誠意正心修身齊家治國平天下八目之旨 從政治教育兩方面提倡美德 並擬具施行方法 在政治方面由政府頒發明令昭示國人 以端趨向 在教育方面由大學院首定教育宗旨 以立綱領 釐定革命進程中普通人民應有之德育 編爲公民常識課本 責成各學校實地教授訓誨 以培根底 該案已決議通過

◎貴州近況一斑

南京函 周西成之代表譚星閣 八日假金陵春招待新聞界 報告貴州近況 ㈠盜匪肅清 交通發展 ㈡有煤油礦鹽井等利源之開發 蔴製棉出品之發明 ㈢大學已成立 即行招生 ㈣整理財政 免除苛細稅捐 ㈤黨務指導委員 不日由中央發表 現力促本省忠實同志回滇工作 ㈥現有四師兵力 足維持本省治安而有餘 願騰出一部 加入北伐 第四十三軍李樂部與周軍長合作 商量收編 亦願參加北伐等語

◎華飛行家在日慘死

東方社十九日東京電 昨午後所澤地方 有飛行機從空際墜落 安武一等飛行士 姜世基三等飛行士立即慘死

▼◎▲山巴崙致公堂各昆仲繳交十六年年捐經費名列

梁慧三 黃錫照 馬心慰 鄧猷廣 周國慶 楊鍾鏞 鄭三維 馬立綏 胡連富 馬振芳 吳新寧 馬世達 鄭璧山 朱濃修 陳如信 馬明德 陳厚祐 周國萬 梁積邦 余李 梁金榮 馬光揚 鄭彬光 馮宏森 劉重賢 鄭如東 梁洪榮 鍾忠振 鄭如柏 劉希璞 馬宗湖 劉洪燕 馬悅同 陳以寧 陳文棟 林立彩 周宗榮 鄭元 麥長大 馬長順 鄭元子 鄭植庭 馬榮雅 董杞財 陳龍秤 馬榮杰 林佳 鄧添福 黃翕世 梁錫元 胡維爵 黃煜熾 陳惠宋 林 鄭遠興 馬鏡明 梁英全 伍鑾佚 陳汝梅 周汝 吳如榕 梁南球 鄧壬午 黃義掌 馬炳騰 鄧偉慶 林財 楊木 陳神德 楊成祖 彭世樂 鄭柱尤 余擴英 高棟 馬逢遇 鄭國馨 陳有女 周卓榮 曾能均 朱裘曾 吳其集 陳端 陳鳥祥 周吉開 邱百齡 朱基來 梁瑤 周賜開 陳美石 黃漢 關滿 鄭培光 楊居賢 林德裕 鄭秋長 余毓生 陳孔滋 馬琨 曹翔來 馬光燮 蘇世任 梁池發 陳良煜 周煥家 朱榮滋 陳文燕 馬湛來 余苞龍 關松鍊 陳鳥 謝振安 鄭壬長 周錦湖 馬毓興 黃桂芳 張炳格 鄭文波 黃煥傳 馬世 李廣隆 林德聰 周憲潤 馬心民 曹 馬榮想 馬咸 陳百長 馬允政 黃燁 馬護毛 梁 周家寅 馬洪文 吳仁賞 馬大敏 吳進 馬瑞初 馬長宗 陳利均 楊千 鄭厚揀 鄭連潤 黃 馬榮家 黃世儉 馬光韶 陳明 李 徐惠全 黃彥傳 馬光安 馬泗政 余心英 許恢遠 劉重豪 甘進新 鄭振進 鄭德謙 黃奉傳 熊福就 朱桐修 黃昭 余擴 貢廣弼 馬祐同 余醒基 梁春臻 李鑽橋 鄭天星 鍾功欽 彭福安 馮宏步 關禮堂 鄭棟光 李汝 許年 梁耀登 梁庚 周世堯 陳文保 盧齊長 梁利邦 東鴻晃 馬大宗 鄭祥長 劉敢變 曹翔凌 徐長恩 鄧德裕 黃世存 許觀長 曹翔全 馮賢 林立莊 黃舜世 梁慧三

▼◎▲心田織造公司

本公司在雲高華開張織造男女各款最好羊毛搾結工夫精良久爲僑胞歡迎蓋本公司所織造之搾結專取合中國人身材尺度適合非比西人所造之衫有袖長及不襯身之憾而且價極廉平 兼售各種勞動衣物額外克己

定搾結尺度法 (密胸夾仔) 由胸前橫量至背後書明若干英寸付來無悞

▲茲將各欵羊毛衫價目列左

疊領衫銀拾元 藝領衫銀九元二五 唐女銀衫九元 開胸夾仔銀六元二五 五色旗夾仔銀六元二五 密胸夾仔銀五元五 疊領衫銀九元二五 以上超等紗線

疊領衫銀八元七 藝領衫銀八元 唐女衫銀八元 開胸夾仔銀五元五 五色旗夾仔銀五元五 密胸夾仔銀四元七五 疊領衫銀八元 以上上等紗線

倘由本公司所購之衫不合意者勿穿汚殘可來函述明轉換以昭大信或歸國僑胞欲定造合意之衫四十八點鐘能有貨交上

▲現有各種彩色羊毛線辦超等十二種上等二十二種 諸君欲看線辦函索即寄

(買客注意)
在加拿大各埠僑胞購貨如先來銀本公司包支郵費若由C.O.D.交易車費買客自備

心田織造公司
W. Samtien CO
436 Columbia Av
Vancouver B C

國光公司
KUO KONG SILK CO.
27 Pender St. E.
Vancouver B. C. Can. Phone Sey. 4918

絲髮 絲髮 絲髮 絲髮

華人最完備之衣裳店
中國絲髮 綾羅綢緞
中西婦女衣裳中國絲小衫
厨房用衣 做工衣服

本公司專辦中國絲髮綾羅綢緞顧綉絲巾男女絲襪男女緞鞋及專造時裝中西婦女衣裳中國絲小衫各款工衣厨房用衣應有盡有僑胞光顧不拘發行與零沽俱表歡迎

雲埠國光公司啟

最靚企檯褸仔每打二拾元零五毛
有反領企領軍裝背心式元青羽紗褸仔每件四元貳五出外及企檯均合用
柳條番褲每條一元
白帆布番褲每條一元七五
一號斜紋企圍每打五元八
一號斜紋方圍身每打四元七
各色絲辦製便
函索即奉

▼◎▲寓客注意

敢者本旅館開設有年各界人士旅寄者咸稱利便因與華人街接近內有房百間每間有冷熱水洗濯另有電話利用現定每客一宿收銀一元以上至平者收銀一元每定住一星期取價由五元以上此佈

喊線詩磨九四〇一
HOTEL WEST
444 Carrall St.
Phone Sey. 9401
Vancouver, B. C.
雲埠委市旅館主人敢啟

◎不坎文致公堂通告

敢者本堂郵局信箱改換號數特字通告凡各郵件寄來本堂收者懇將下列住址寄來得收無誤此佈并候 洪安
Dan Lee P. O. Box 8
Port Hammond, B. C.

利華 隆昌 英記
YingChongLungCo. Ltd.
Phone 1236 P. O. Box 1516
547-9-5 Cormorant St. Victoria B C

注意

本號辦到絲苗萱占白米合時生菓水貨各江日用品物零沽批發特別相官

德國反老還少補片 每盒二員五角

茲特減價沽發買一盒送壹盒
由元月至二月拾號止此補丸
功效甚大馳名五大州欲補身者請爲留意勿失機會爲盼

總司理李進啟

中華百貨商店
雲高華 加拿大
輔行雜貨公司
新辦到

水仙花頭 甄盒枝乾 雞頭泉茶 金裝糖羌 中國蔴糖 江西瓷器 福州漆器 上海銅器 精細竹器 福建木器 宜興泥器 籐椅藤私 男女睡鞋 長短絲襪 絲髮綢巾 各種玩具

本公司具資分設支行在香港派伴專司搜辦中國南北貨品大帮運來以應此間僑商就近採辦嘉客惠顧可以選配任意不拘委附快車慢車定必周旋無誤斷不致負所托馬敢竭鄙誠佇候明教

司理李日如啟

FOO HUNG COMPANY
127 129 PENDER ST. E.
VANCOUVER B. C.
PHONE SEY. 3440

蔡元培題 環球公司銅鐵行

(電話)(詩磨)
四九九四
Phone
Sey. 4994

8

薯仔包線

本公司現辦到大帮民且罅包線。特殊平賣。無論任何西人發行價格。總不及本公司包綫批價之平。細查便知。

WANCOW CO. LTD. HARDWARE
137 Pender St. E. Vancouver, B. C.

張開號七卅百一牌門(下樓堂總紫金馬)東街打片埠華高雲大拿加在舖