TAI HON KONG BO LTD.

THE CHINESE TIMES

PUBLISHED DAILY EXCEPT SUNDAY, AT

443-445 CARRALL STREET VANCOUVER, B. C.

Volume 24, No. 4
Twelve Six-column Pages
$9.75 Per Year

ENTERED AT THE POST OFFIC EAT VAN OUVER B C AS SECOND CLASS MATTER

Phone Seymour 7092 (SATURDAY.) july 28 1923 P. O. Box 260

本報價目表

本報價目本埠派到每月收銀七毫五若派不到貼郵票寄上每月收銀壹元英屬各埠及美國每年收英金九元七毫五半年五元三個月二元七五一月一元中國及外國每年收英金十五元除禮拜日外皆按日呈閱無論取閱久暫報資均先惠空函定閱恕不奉呈

本報司理部啓

大漢公報

中華民國拾二年七月廿八號

夏歷歲次癸亥年六月十六日

第四（星期六）四號

本館論說

近東病夫霍然矣

▲遠東病夫將何如

（建武）

歐美列強。目土耳其國爲近東病夫。而呼我中國爲遠東病夫。在最近二十年中。土國備受外強暴力之蹂躪。歐戰既畢。其版圖頓易色。在歐洲之境地。悉隸入他人。京都君士坦丁堡。則陷於國際共管。他如經濟也、司法也、無不受外強宰制。小亞細亞之地。又日在希臘覬覦圖襲取中。反觀遠東病夫之中國。於巴黎和會上雖無勝利。然猶得抗辯列強。拒簽和約。怫然逕去。青島縱失而實未失。以此相較。則當日近東病夫之土耳其。直爲氣息奄奄。人命危淺。朝不慮夕者矣。

何意乎殷憂啓聖。多難興邦。土國中乃有金馬路其人者。奮振神威。排除艱危。膚功克奏。逐出希軍於小亞細亞內。光復故物。而又遠交紅俄保加利亞。以爲聲援。內練強將勁旅以充實力。由是雖以英、法、意、諸雄邦。臨之以海、陸、空、三大軍。終不能屈之以威。聿開和會。而土國任壇坫者又有長才。和會經一度之停頓。仍堅持條件如故。卒也得最後之勝利。本月弍十四日。簽定和約於洛桑尼埠。雖法權未能收回。然外兵要撤退。國土得規復。其勢如旭日東昇。前途大有可爲。此近東病夫蓋已霍然痊愈。將日即於強健矣。顧遠東病夫則何如乎。

中國現狀。其病情已由奏（旁肉）理而中於膏肓。凡近東病夫前所受外力凌侮之腠理之病。中國備嘗之。而又益以內訌之膏肓病。今不急治。雖軒岐復生。亦將束手。夫痊近東病夫者。金馬路氏其和緩也。特環顧中國。簡直已無此人。所謂才堪作領袖者。祇知盡力內爭。不惟不救藥之。且日下劇毒焉。其亡其亡。又安能免。故今日所希望者。爲作領袖之人。知病危勢急。并鑒於金馬路之醫國有方。翻然悔悟。遄亡內訌。養精蓄銳。期以十年。然後共起而攘外侮。庶幾起垂死之沉疴。挽將亡之刼運。洒病夫之奇恥。而不讓土國專美矣。

抑更有進者。領袖猶醫生。國民則藥物也。有能醫而無良藥。病終難以瘳。故我國民今日首宜運動弭兵。以動領袖之聽。譬諸良藥之出現。以供醫士之抉擇。次則盡國民之義務。預備爲領袖效命。俾如醫士有可用之良藥。若是病有不痊者哉。國有不強者哉。總之無金氏之才。能救土國之難。無土國之堅毅良國民。不能成金氏

▲國埠致公總堂通告弍則

爲通告事按照大埠總堂函開於本年十月十日舉行海內外洪門懇親大會釐訂政黨黨綱定期建築。五祖先烈祠經公議決從新一律註冊徵收美金五毛以資此次懇親大會之需於九月十五日以前繳交將姓名存據列爲政黨黨員等情前來據此理合通告仰我洪門昆仲一體週知遵照繳納以利進行切切此盼

頃接列必珠公堂函開據稱該城暨卑詩及亞罅不打兩省衝要之地各昆仲往來孔多亟應建立公堂以興黨務而挽權利今覩國內外黨務大興不甘人後乃毅然復將前日建築未完之手續繼續進行特派委鄧雲章林欽兩君爲遊埠勸募專員請發給証書以專責成等因前來本總堂經是晚開全體會議悉如所請仰各埠昆仲於鄧林兩員到日妥爲接洽踴躍輸助以成美舉是所切盼

吉月一日

北京酒樓

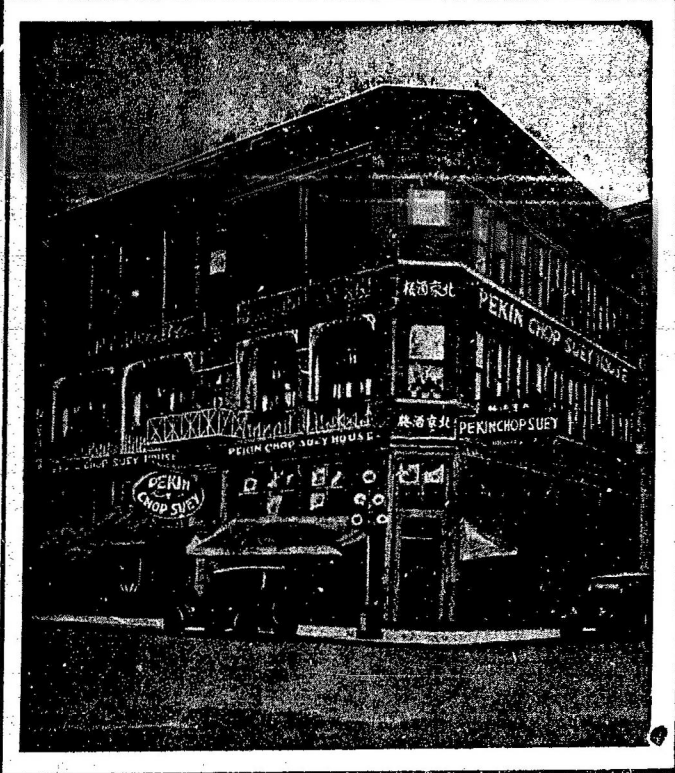

英屬加拿大雲高華埠

巴打街西門牌第五號

電話詩毛七六三四

PEKIN CHOP SUEY

5 PENDER ST. W. VANCOUVER B. C.

BANK OF MONTREAL

138 Pender St. E. Vancouver B.C.

滿地可銀行

兼人事務所

雲高華埠 萬源昌

MAN YUEN CHONG CO.,

125 Pender St. E. Phone Sey. 8657

Vancouver, B. C.

本公司厚集巨資專辦祖國大帮油糖茶米京菓海味蘇杭雜貨各色順繡絲巾搭巾紡綢說衫男女欵裝儒履發行并接理香港正店萬源隆各客書信銀兩滙兌快捷妥當無悞新張伊始取價特別從廉以圖久遠交易仰我僑胞賜顧爲盼

▲舖在片打街東門牌壹百二十五號

▲喊線〔詩麼〕八六五七

司理 張華勳 張培炘 謹啓

人 張炳堅 張懿培

委路慎雙靴鋪

新春夏名靴各式男子皮鞋由四元起
元四毛五起
女子光皮與緞
面靴七元五毛
另各式靴由五毛
元起請來賜顧

WILSONS SHOE STORE

157 159 Hastings Street West

Near Cambie Street,

詩丕亞輪船公司

本公司各船

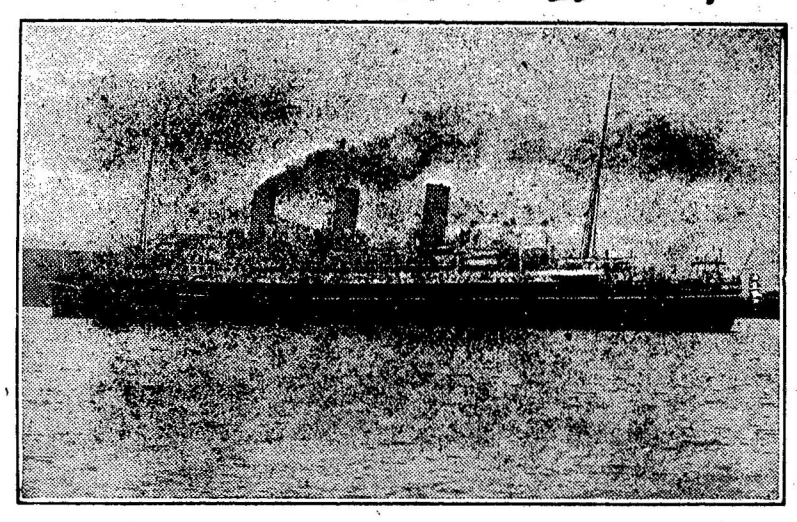

不往小呂宋

拾四日到上海

拾陸日到香港

▲特別佈告

本公司各船到上海時。特備小輪。以應華友登岸遊覽地方之用。謹此奉告。請爲傳佈

僑胞旋唐注意

由雲高華啟行日期

澳大利皇后 七月二十六號

亞洲皇后 八月九日

坎拿大皇后 八月廿三號

俄國皇后 九月六日

東亞總司理司徒施佈

司徒施通信住址

SETO MORE

Asiatic Passenger Agent.

Canadian Pacific Rly.

VANCOUVER, B. C.

客務總司理火士打

J. J. FORSTER

General Agent

Ocean Traffic

VANCOUVER, B. C.