TAI HON KONG BO LTD.

THE CHINESE TIMES

PUBLISHED DAILY EXCEPT SUNDAY, AT

443-445 CARRALL STREET VANCOUVER, B. C.

Volume 23, No. 22
Twelve Six-column Pages
$9.75 Per Year

ENTERED AT THE POST OFFICE AT VANCOUVER B. C. AS SECOND CLASS MATTER

Phone Sevmour 7092 (FRIDAY.) APRIL 20 1923 P. O. Box 260

本報價目表
本報價自本埠派到每月收銀七毫五若派不到貼郵票寄上每月收銀壹元英屬各埠及美國每年收英金九元七毫五半年五元三個月二元七五一月一元中國及外國每年收英金十五元除禮拜日外皆按日呈閱無論取閱久暫報資均先惠呈閱定閱恕不牽呈
本報司理部啓

中華民國拾二年四月二十號

夏歷歲次癸亥年三月初六日

大漢公報

壹卷（星期五）壹號

本館論說

僑民應爲外交之後盾（峻）

春秋子羽。知四國之爲武帝下詔求絕域之使。自來講信修睦之事必選賢與能簡發出任乃能不辱國命。吾國位處東亞人才輩出豈無外交良材足以置身於壇坫之上折衝於樽俎之間者何乃對於中坎訂約一事徘徊年餘。舍方磋議莫能收良好之效果者何哉論者每歸咎於外交官之無材。以致於此而不知有外交之良材尤在政府有抵抗苛例之能力乃政府當軸諸人。日日內爭事事內爭競選舉。謀黨勢勳將大賚金錢大賚置國民於不顧謀一己之私利諸犬爭食。不顧其後以致弄成中國地黯天昏。日奄奄旁日月沒景象。鬼瞰高門舟中敵國其不招他人之憑凌者何待。自義軒黃農而下。中國之大變多矣而其外交之險象。未有若斯之甚者也嗟乎、中政府內憂未寧不遑計及外患迭起矣。我國民對此震撼危疑。外患時局。其將爲隔岸觀火之態度乎抑將協力以壯外交之聲援乎國家興亡匹夫有責我國民宜勿懈仔肩也況今日之中坎訂約苛例迭乘尤爲僑民切膚之痛哉自古交鄰有畏天樂天之道。近來萬國公法有均勢之法友邦條約。有利益均沾之例坎人今欲修好於我國。爲商業永久發展之後圖宜出以誠意適合均利均勢之公例庶乎可也乃於商約將成之頃坎人竟有四十三欵苛例提議其中詞意決絕。苛酷層出坎人之對於我國已無睦誼之可言。我國對於坎人尚何有商約之可訂堂堂中華任他人玩弄於股掌若四十三欵之苛例不能協力打消則訂約一事不如擱置以待後來之對付猶或愈也然今日如何處置僑民宜有以處此也日前周啓濂先生奉中國政府飛命爲中坎訂約全權簽押人。其中可否牽違。周先生有權獨斷。乃周先生受命復返隨處採訪僑民公意期收集思廣益之效。所謂先民有言詢於芻蕘者也推周先生之意蓋以事體重大一人肩仔則不勝其勞不若衆人分担尚可以輕其任故付托於衆僑胞以爲此次訂約之後盾爭論苛例之聲援。我僑胞自受周先生付托以來夙夜思維不敢稍懈蓋域兩。中華會館迭次集議然而議場中祇以口舌爭論數小時。迄無定對付方針日居月諸胡迭而微四十三欵苛例之提出。至今已閱兩月是此因循。無人駁論已成爲實行之鐵案。待鐵案既成。始而奔走呼籲抑已晚矣。一誤而再誤

▲當今良醫果誰是乎
▲患病者審慎求治也

蓋人生痛苦是非體權疾病而爲之最耶不幸良醫救治則東手待斃此往往見多矣

大醫士羅葆天先生潛心醫學十有餘年早學信有深得乃出而問世向之乎於先生診治者莫不藥到回春其何幸於斯世有此扁鵲醫士得無其慶是有所賴而無恙耶予常見諸朋欣然相語稱頌先生之德宏功偉然而口碑載道無庸贅予等乃爲此數言以廣表揚先生之術擅神奇固非有過譽而厚於先生也誠以患病者知所問津焉先生寓雲哥華埠片打街東華英客棧內四號門

弟盧凱亭 楊日初 葉昇
楊仲海 謝鑑泉 齊賢 敬告

北京酒樓

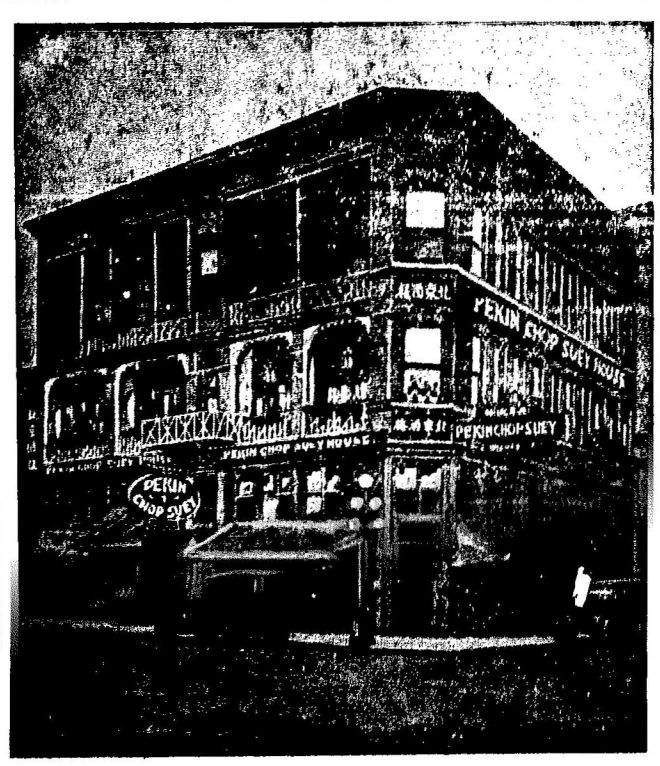

英屬加拿大雲高華埠
片打街西五號門牌
電話詩巫七六三四

PEKIN CHOP SUEY
5 PENDER ST. W. VANCOUVER B. C.

BANK OF MONTREAL
138 Pender St. E. Vancouver B.C.

滿地可銀行
兼人事務所

廣東台山都斛街
永成銀號
WING SING
TOO FOOK, TOY SHAN,
CANTON. CHINA

▲新張廣告

啓者本號厚集資本經營銀業亦蒙利便各埠僑胞鈍見今已於舊歷十二月初十日開張桑第新張伊始欲廣招徠如蒙各親友由外洋寄問赤紙者定必按照時價補問紙水並著親信人送到府上諸君光顧無任歡迎如蒙惠顧請照上列西字住址寄來無誤

司事人李基億 基仰披露

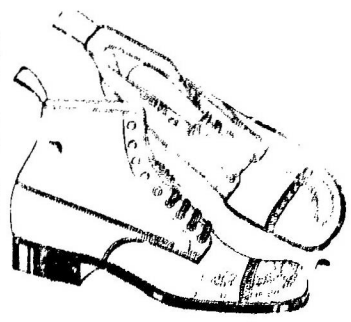

委路慎雙靴鋪

過冬過年可貴
之送禮名靴與
無跟鞋各色俱
備男鞋由一元
二毛五至六元
女鞋由九毛五
至三元五毛小
孩鞋由九毛五
至二元

WILSONS SHOE STORE
157-159 Hastings Street West
Near Cambie Street,

詩巫亞輪船公司

本公司各船

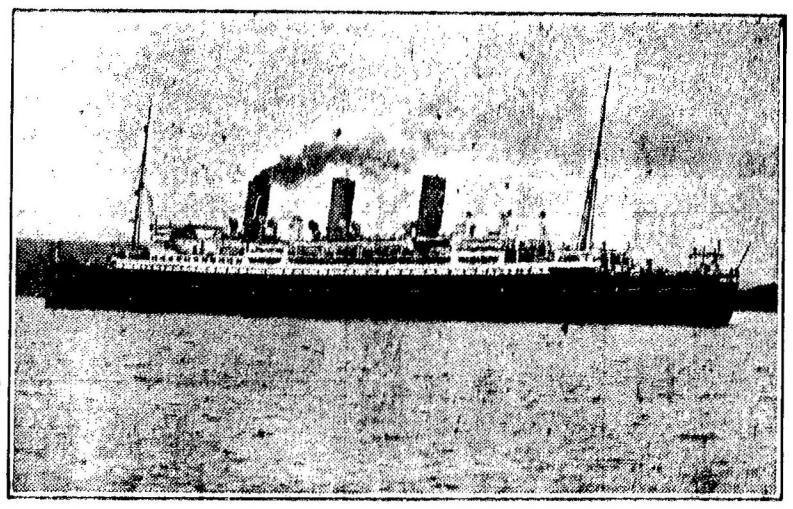

拾四日到上海
拾陸日到香港

不往小呂宋
▲特別佈告
本公司各船到上海時。特備小輪。以應華友登岸遊覽地方之用。謹此奉告。請爲傳佈

僑胞旋唐注意
由雲高華啟行日期
亞洲皇后 四月十九日
坎拿大皇后 五月三號
俄國皇后 五月十七日
澳大利皇后 五月三十一號

總司理司徒旋佈

司徒旋信通住址
SETO MORE
Asiatic Passenger Agent.
Canadian Pacific Rly.
VANCOUVER, B. C.

客務總司理火士打
J. J. FORSTER
General Ag nt
Ocean Traffic
VANCOUVER, B. C.