Harriet Irving Library
University of New Brunswick

LE MADAWASKA

CINQ SOUS LE NUMERO — EDMUNDSTON, N.-B., 21 SEPTEMBRE, 1933. — VINGTIEME ANNEE No. 38

LE COIN DE L'ACEJISTE

DONNONS A NOS JEUNES LA VIE DIVINE

Il semble que de plus en plus, s'impose à nous l'idée que la formation surnaturelle de nos Jeunes est notre premier devoir. Reconnaissons toutfois que sur ce point, nous sommes encore loin de l'idéal.

Combien d'Aumôniers, par exemple, n'osent pas encore demander à leurs militants plus d'une communion par mois? Encore faut-il avouer qu'ils la demandent parfois comme un acte de "discipline" ou de "bon exemple", un peu comme s'ils avaient peur de leur exigence, comme s'ils éprouvaient le besoin de s'excuser.

Posons-nous une simple question: Quelle peut être l'influence réelle et durable de ces "communions de masse" préparées par des "confessions-omnibus", dans une vie de Jeune tourmenté et tenté ?

Combien de Cercles ou de Groupes dans lesquels on trouve des Militants qui n'ont jamais fait de Retraite fermée ou de Récollection, — où les Jeunes ouvrent de grands yeux lorsqu'on leur demande d'aller s'entretenir de leur âme avec leur Aumônier !

Je sais bien que les excuses ne manquent pas. On n'a pas le temps de s'occuper de chacun en particulier. On est pris par trop de choses, par trop de soucis matériels, par trop d'activités diverses.

Si les membres du Cercle vont à la Retraite, qui donc s'occupera de telle oeuvre dont on les a chargés ? N'a-t-on pas vu même des Jeunes retenus par les sports ou une représentation théâtrale ?...

Cette façon de sacrifier le principal à l'accessoire ne prouve-t-elle pas surabondamment que nous n'avons pas encore compris complètement la saine et nécessaire hiérarchie des oeuvres" ?

Une Retraite ou une Récollection n'auront d'ailleurs que de faibles résultats si nous ne prenons soin d'en prolonger l'effet en nous entretenant avec nos Jeunes, en les aidant à se rappeler leurs résolutions, à les renouveler, à s'examiner sur leur fidélité à les tenir, à rendre compte de leurs efforts.

Hélas! Nous nous laissons tellement absorber par les choses secondaires que nous n'avons plus le temps de nous occuper de l'essentiel ! !

Certains diront qu'il est bien difficile d'aborder ces questions d'ordre spirituel Ceci est un peu vrai — du moins au début.

Il n'en reste pas moins que, si nous le voulons et si nous savons oser, nous arriverons à nous faire comprendre et à gagner leur confiance. Mais la sainte audace qui est ici nécessaire nous fait parfois défaut.

N'ai-je pas entendu des Jeunes me dire, au cours d'une retraite ou à la fin d'une réunion où nous avions parlé de la vie divine, de la grâce, de la Communion des saints: "Mais on ne nous avait jamais dit cela! Pourquoi ne nous en parle-t-on pas ? Ca nous ferait pourtant du bien !"

Persuadons-nous que nous n'aborderons jamais en vain ces questions avec eux. Ils sont parfaitement capables de les comprendre, si nous nous donnons la peine de rendre ces vérités intelligibles pour eux en les greffant sur leur vie quotidienne.

Et nous travaillerons alors efficacement à en faire d'eux des "VIVANTS".

H. L.

"Le Messager" de Sherbrooke.

LES PRIX D'ACTION INTELLECTUELLE

Modifications — Sommes Allouées

Depuis 1919, l'Association catholique de la Jeunesse canadienne-française reconnait le labeur et le mérite de nos jeunes intellectuels en organisant chaque année un concours dont elle récompense les lauréats par l'an dernier de cent dollars. Ce controi d'une bourse qui était encore cours comprend dix sections ainsi réparties: littérature; narration française; poésie; critique littéraire et critique d'art; littérature et sciences religieuses; philosophie; droit; histoire et politique ;sciences sociales et économie politique; travaux scientifiques et techniques. Comme on le constate, le droit forme maintenant une section distincte de celle de la philosophie et l'économie politique a été rattachée aux sciences sociales.

Dans le passé, l'A. C.J.C. s'adressait à des donateurs particuliers à qui elle demandait de souscrire chacun le montant d'une bourse soit cent dollars. Et si les sommes recueillies étaient insuffisantes pour récompenser tous les lauréats, l'Association complétait à même ses propres deniers. Ses obligations financières lui dictent une nouvelle conduite. Le concours des "Prix d'Action intellectuelle", reste en vigueur mais les bourses destinées à récompenser les lauréats pourront varier suivant la générosité des donateurs eux-mêmes, *Mécènes et public.*

C'est pourquoi, l'A.C.J.C. s'adresse aujourd'hui à tous ceux qui se préoccupent de l'avancement intellectuel de nos jeunes compatriotes et qui veulent soutenir leurs efforts d'un encouragement pécuniaire, si modeste soit-il, en leur demandant d'avoir la bienveillance de faire parvenir toute souscription à cet effet au Chef du secrétariat général de l'A.C.J.C. 540, rue Cherrier. Encore une fois, seule la générosité des Mécènes et du public justifiera l'octroi de prix de cent dollars comme par le passé.

Le public a la parole! Et nos jeunes littérateurs attendent sa réponse avec anxiété! Est-il possible qu'ils soient déçus? Non !

COMMERCE AUGMENTE

ST-JEAN, N.-B., 14 — L'importation et l'exportation au port de St-Jean, Nouveau-Brunswick, pendant les huit premiers mois de 1933, a augmenté de 106,510 tonnes, en comparaison avec la même période de l'an dernier. Le nombre total de tonnes durant cette période a été de 878,328, en comparaison de 771,818 pour les huit mois correspondants de l'an dernier.

REPOUSSANTES BESTIOLES

Montréal, 16 — Des bestioles ont fait leur apparition à Montréal. Des gens qui sont revenus de la campagne ont trouvé leurs demeures infestées. Les autorités hygiéniques de la ville sont priés d'apporter leur intervention.

NOMINATION DU CANDIDAT CONSERVATEUR

M. Paul-L. Dubé d'Edmundston remporte la majorité des votes sur H.-G. Boulay de Kedgewick.

Campbellton, N.-B. (Spécial)—M. Paul-L. Dubé d'Edmundston vient d'être nommé candidat du parti conservateur pour Restigouche-Madawaska aux élections partielles qui doivent avoir lieu le 23 octobre prochain. Cette nomination se fit au cours de la convention des conservateurs tenue ici vendredi dernier. Le seul autre candidat au dossier était M. H.-G. Boulay de Kedgewick, autrefois de la province de Québec qui représenta le comté de Matane à Ottawa pendant quelque temps et qui fut candidat conservateur pour Rimouski lors des dernières élections fédérales

A part MM. Dubé et Boulay les orateurs qui portèrent la parole furent les suivants: l'honorable Dr Murray McLaren, ministre des pensions et de l'hygiène; le Dr O.-B. Price député au fédéral pour le comté de Westmorland; M. George McDade député au fédéral pour Northumberland; M. Telesphore Arsenault député au fédéral pour le comté de Kent; M Henri Diotte, M.A.L., de Balmoral et M. Albénie Robichaud de Bathurst.

La convention était présidée par M. W.-S. Montgomery de Dalhousie assisté de M. Lévite Cyr, d'Edmundston, l'avocat A.-F.-N. McLaughlin fut élu secrétaire.

Le candidat conservateur M. Paul Dubé, est un ingénieur de locomotive, à l'emploi du Canadien National à Edmundston. Il était un ami personnel de feu Max.-D. Cormier auquel il aspire de succéder comme député aux Communes d'Ottawa.

VICE-PRESIDENT

M. Gaspard BOUCHER, choisi lundi dernier comme vice-président régional de l'A.C.J.C., qui a donné au cours du congrès, un travail sur la Colonisation.

JOUETS POUR LES ENFANTS PAUVRES

Louable concours organisé par le club des Bachelors de la ville — Que chacun vienne en aide aux enfants pauvres et leur prépare un joyeux Noel.

Les amis des pauvres voudront bien ne pas oublier le *Grand Concours de cadeaux de Noel* organisé par le club des Bachelors d'Edmundston sous les auspices de la Cie de tabac et de cigarettes Buckingham. Il s'agit pour ceux qui font usage de tabac ou de cigarettes Buckingham de sauver tous les paquets vides de tabac ou de cigarettes Buckingham qu'ils auraient en leur possession et de les déposer ensuite dans des boites qui ont été installées à cette fin, dans les différents magasins et pharmacies de la ville. Pour tel ou tel nombre de paquets vides, la Cie Buckingham offre comme primes plusieurs centaines de cadeaux de Noel pour les enfants. Lorsque cette joyeuse fête sera célébrée dans quelques mois, le club local des Bachelors dressera un arbre de Noel à l'Arena et chargera cet arbre de bas de Noel, remplis de cadeaux offerts par la Cie Buckingham et qui seront distribués aux enfants pauvres de la de la ville. Voilà n'est-ce pas une oeuvre de bienfaisance qui mérite l'encouragement de chacun. Donc ne jetez pas au panier, vos paquets ou boites de tabac et de cigarettes mais songez plutôt au Grand Concours des Bachelors. De cette manière vous accomplirez un devoir de charité chrétienne en réjouissant le coeur de ces pauvres petits qui, autrement, cournt risque de passer la fête de Noel sans jouet et sans bonheur.

ACCIDENT D'AUTOMOBILE HIER SOIR

M. E. Migneault se fait fracturer une jambe en essayant de pousser une auto.

M. E. Migneault, fils de M. et Mme Lazare Migneault de cette ville a été transporté à l'hôpital d'Edmundston par suite d'un accident dont il fut victime hier soir. M. Migneault était en train de pousser une auto lorsque cette auto recula et lui fractura la jambe gauche en bas du genou. Le blessé fut aussitôt transporté à l'hôpital de la ville où il reçut les soins d'urgence.

AU CONGRES

M. l'abbé. M.-F. LANTEIGNE, curé de Campbellton, et aumônier régional de l'A.C.J.C., à qui revient une large part du succès du congrès.

FUNERAILLES DE M. LEVITE MARTIN

Mercredi, le 13 septembre avait lieu dans l'église de l'Immaculée-Conception d'Edmundston, les funérailles de M. Lévite Martin, décédé le 11 septembre à l'âge de 62 ans. Le service fut chanté par le curé, l'abbé W.-J. Conway; les porteurs étaient : MM. Lauréat Lavoie, Laurent Clavette, Willie Collette, Alex. Turbide, Willie et Fred Lagassé.

Outre son épouse née Annie St-Pierre, le défunt laisse pour le pleurer: une fille adoptive, Mlle Jeanne Lavoie; une soeur Mme Laurent Lavoie de St-Basile et un frère M. Sam Martin également de St-Basile.

LE VATICAN RATIFIE UN CONCORDAT

Cité Vaticane, 11 — Le cardinal Pacelli, secrétaire d'Etat, et le Dr Eugène von Klee, conseiller à l'ambassade d'Allemagne, près le Vatican, ont échangé hier les instruments de ratification du concordat entre le Saint-Siège et le Reich.

A l'issue d'un conseil des ministres, tenu à Berlin samedi, le texte définitif du traité fut envoyé par avion à Rome où il arriva hier matin après que l'avion qui le portait eût été forcé d'atterrir dans le nord de l'Italie.

L'ayant reçu, le Dr von Klee se mit en communication avec le Vatican, où il arriva ensuite avec le premier secrétaire d'ambassade. M. von Saurma. Les ratifications furent subséquemment échangées.

Le concordat avait été signé un mois et demi auparavant. La semaine dernière le bruit courut qu'il ne serait probablement pas ratifié, mais au Vatican on fit observer que les concordats étaient rarement ratifiés avant que plusieurs mois n'eussent suivi leur signature.

Si l'on en croit ce qui se dit dans les milieux vaticans, le pape n'est guère satisfait de la situation en Allemagne, en partie à cause de l'attitude d'Hitler envers les Juifs qui se sont faits chrétiens, mais cette raison n'a pas paru suffisante pour justifier le refus de ratifier le concordat.

ARRESTATION POUR VOL

Alphé Fournier de Notre-Dame du lac, accusé de vol et incarcéré dans la prison de la ville.

Un nommé Alphée Fournier de Notre-Dame du Lac a été mis en état d'arrestation cette semaine, pour vol dans un restaurant local. On croit en plus qu'il vola une carabine à un individu de Grand Sault. Il vendit cette carabine, à Edmundston, pour la somme de 50 cents. Fournier a été incarcéré dans la geôle locale et a comparu devant le magistrat Michaud. Son procès n'est pas encore terminé

RAPPORTEUR

M. Benoit MICHAUD, avocat de Campbellton, qui a fortement intéressé les congressistes par son étude sur la question scolaire au Nouveau-Brunswick.

"Travailler pour la Colonisation c'est faire de l'Action Catholique"

C'est ce que déclare S.E. Mgr Chiasson, dans son allocution à la séance d'ouverture du Congrès régional de l'A.C.J.C. à Edmundston. lundi dernier. — Des séances instructives où l'oeuvre de la colonisation est passé en revue sous divers aspects.

MESSE PONTIFICALE ET SERMON

Le Dr Georges Dumont, de Campbellton, est réélu au poste de président régional. — Liste des autres officiers. — Des représentants de district sur le comité régional.

LE PRESIDENT GENERAL EST PRESENT

En dépit d'une température pluvieuse, qui durait depuis quelques jours, les délégués des cercles de l'Association catholique de la Jeunesse, dans le diocèse de Chatham, sont venus en grand nombre prendre part au deuxième congrès annuel tenu lundi le 18 courant à Edmundston.

Le programme de cette journée mémorable commença par l'assistance à une messe basse dite par M. l'abbé M.-F. Lanteigne, curé de Campbellton et aumônier-régional de l'A. C. J. C., à laquelle un très grand nombre de délégués et membres acéjistes reçurent la communion.

A neuf heures, les congressistes avaient le bonheur d'assister à une messe pontificale chantée par S.E. Mgr Chiasson, notre bien-aimé évêque. Son Excellence avait comme prêtre-assistant M. l'abbé Henri Cormier, curé de la paroisse l'Assomption, de Moncton, N. B., Les diacres et sous-diacre d'honneur étaient M. l'abbé C.-J. Cyr, V.F., curé de Ste-Anne de Madawaska, et M l'abbé Albert Poirier, curé de Baker-Brook. MM. les abbés A. Godbout, curé d'Atholville et Ernest Chiasson, vicaire à Petit-Rocher, agissaient comme diacre et sous-diacre d'office.

M. l'abbé Norbert Robichaud dirigeait la cérémonie et M. l'abbé Ls-G. Daigle servait de cérémoniaire. Le sermon de circonstance fut prononcé par M l'abbé Livain Chiasson, curé de Shippegan. L'orateur sacré prit comme texte ce passage de la Ste-Ecriture: "La vie de l'homme est un combat sur la terre."

Au choeur on remarquait M. l'abbé W.-J. Conway, curé de la paroisse Immaculée-Conception d'Edmundston, l'aumônier régional, M. l'abbé Lanteigne, les RR. PP. Castonguay et Laplante, eudistes, ce dernier représentant le collège de Bathurst ; MM. les abbés Jean Doucet, Greg. Paquin, Albert Daigle, J. B. Thibault C.E. Michaud, B. Saindon, Ern. Lang Alfred Lang, L.A. Martin, Louis Cyr, J. A. Lynch, M.L Richard, Willie Brideau, J.A. Allard, D. Robichaud, Evg. Delagarde, Ernest Cyr, Felix Verret, A. Violette, A. Duguay,, Cleo. Haché, L.-J. Sivret, Léon Lévesque, Jos. Bérubé, G. H. Marquis, Eudore Martin, M. Mazerolle, Hilaire Daigle, Fidèle Poitras, Levi Robichaud, etc.

La chorale paroissiale, sous l'habile direction de M. le docteur P.-H. Laporte, exécuta une belle messe en partie.

SEANCE D'OUVERTURE

La première séance du congrès eut lieu au Palais de Justice, sous la présidence de M. le docteur Georges Dumont, président du comité régional de Chatham. Dans une vibrante allocution M. l'abbé Conway curé de la paroisse et aumônier du cercle local, se dit honoré de voir ce congrès se tenir dans sa paroisse. Il se réjouit de la visite des nombreux aumôniers et délégués et ajoute que la paroisse toute entière est heureuse de voir S. E. Mgr l'évêque venir témoigner un intérêt aussi grand à l'Association de la Jeunesse.

M. l'abbé Conway croit que ce congrès sera pour le cercle local un encouragement. Parmi les oeuvres accomplies par le cercle local, M. l'abbé Conway se dit heureux de signaler la fondation d'une troupe d'Eclaireurs et de Louveteaux. Il ajoute aussi de belles paroles au sujet de la colonisation.

Son honneur le maire J.-E. Michaud vint souhaiter la bienvenue aux Congressistes. Il eut pour l'A.C.J.C. des paroles flatteuses et très encourageantes. Ses sages conseils au sujet de la colonisation qui fait le sujet d'étude du congrès, démontrent un intérêt particulier à cette oeuvre.

Dans son adresse de bienvenue le Dr Dumont offrit à S. E. Mgr Chiasson les hommages des cercles du diocèse de Chatham. Il passa en revue les activités de l'association pendant l'année qui vient de s'écouler.

M. le président lut un télégramme de S. E. Mgr Arthur Melanson, évêque de Gravelbourg, souhaitant aux congressistes le plus grand succès dans leurs délibérations, Son Excellence fut le premier aumônier régional des cercles de l'A.C.J.C. dans notre diocèse et l'âme dirigeante durant la période de fondation de l'association.

Dans une allocution pleine de sages conseils, Son Excellence Mgr Chiasson laissa parler son coeur paternel, adressant aux acéjistes le titre de collaborateurs de l'évêque, dans l'oeuvre d'apostolat laïque que poursuit les membres de l'A.C.J.C.

Son Excellence encouragea les acéjistes à étudier encore la question scolaire chez-nous et à être persévérant dans leurs demandes.

Parlant de la colonisation, Son Excellence déclara que c'est faire de l'action catholique que de travailler pour promouvoir la colonisation. puisque le développement de cette oeuvre assure chez-nous l'avenir du catholicisme.

En terminant Mgr l'évêque suggéra à l'activité de l'A.C.J.C. l'établissement de troupes de scouts catholiques, dans les paroisses où la chose est possible.

DEUXIEME SEANCE

Comme le nombre des congressistes se faisait de plus en plus grand, il fut décidé de tenir les autres séances de la journée dans la chapelle de l'église paroissiale que M. l'abbé Conway mit généreusement à la disposition du congrès.

Cette deuxième séance fut consacrée à l'étude de la colonisation, sous divers aspects Aux premiers rangs, on remarquait avec plaisir, S. E. Mgr l'évêque M Lionel Leroux, président général de l'A.C.J.C., venus de Montréal pour représenter le comité central, M l'abbé Henri Cormier, de Moncton, aumônier régional et représentant du comité régional du diocèse de St-Jean, et les nombreux aumôniers des cercles locaux dont nous avons énuméré les noms précédemment. Plus de 300 personnes assistèrent à cette séance.

Le premier rapporteur fut M. le docteur Théophile Godin, de Campbellton. Il traita avec beaucoup de talent de la Colonisation, sa nature son but et ses moyens.

M. le professeur Amédée Blanchard d'Edmundston, démontra dans un travail soigné, les obstacles à la colonisation et les moyens de la favoriser.

M. Hédard Robichaud de Shippegan, montra avec éloquence et sagesse, ce que la colonisation peut accomplir au point de vue religieux.

Ces rapports furent suivis d'une discussion générale, après quoi eut lieu l'élection des officiers du comité régional pour l'année 1933-34. Le comité des nominations soumit aux congressistes la liste des officiers suivants qui fut adoptée: M. le docteur Georges Dumont, réélu président régional: M. Gaspard Boucher, Edmundston, vice-président; J.-Ludger Bernard, Campbellton, secrétaire ; Dr T. Godin, Campbellton, secrétaire archiviste; Adjutor Bernier, Campbellton, trésoriers; conseillers dans chaque région: MM. Lévite Laforge, St-André; J. D. Levasseur, Kedgewick; Alban Blanchard, Caraquet ; E.-J. White, Bathurst, Ben Lavoie, Rogersville; Louis Robichaud, St-Louis de Kent.

SEANCE DU SOIR

Plus de 500 membres de l'association se pressaient dans la salle du congrès pour la séance du soir, à laquelle assistait S. E. Mgr Chiasson, son honneur le maire J.-E. Michaud, l'échevin Pius Michaud et plusieurs autres citoyens importants de la ville.

Cette séance fut sous la présidence de M. Léon Gagnon, trésorier du cercle Immaculée-Conception d'Edmundston. Celui-ci sut, en termes bien choisis, souhaiter la bienvenue à Son Excellence, aux distingués aumôniers et à tous les congressistes, au nom du cercle local.

M. Benoit Michaud, avocat à Campbellton, présenta un travail très documenté sur la question scolaire au Nouveau-Brunswick, au point de vue légal.

M. Gaspard Boucher, président du cercle de l'A.C.J.C. d'Edmundston, démontra la valeur de la colonisation au point de vue économique et national.

M. Lionel Leroux reçut une ovation lorsqu'il se leva pour parler, après avoir été présenté par M. Gagnon comme "le grand chef" de l'A. C.J.C. Ses sages conseils et la conviction de ses paroles n'ont pas manqué d'impressionner l'assistance.

M. l'abbé Henri Cormier se fit l'interprète du comité régional de St-Jean pour saluer les congressistes de Chatham. Il se dit heureux de constater cette grande activité chez les acéjistes de Chatham et il en emportera un agréable souvenir.

M. le président régional fit un vibrant appel à la jeunesse du diocèse. représentée par son élite à ce congrès. pour l'union des idées, des coeurs et des énergies. Il démontra avec cette conviction qui lui est particulière. tous les résultats que notre peuple est en droit d'attendre des activités de notre association et les bienfaits que l'A.C.J.C. apportera en Acadie.

Et pour conclure cette journée mémorable, M. l'abbé Lanteigne, aumonier régional, adressa à Son Excellence Mgr Chiasson, à M. Lionel Leroux, à M. l'abbé W.J. Conway, aux aumôniers venus en grand nombre et aux nombreux congressistes, de chaleureux remerciements pour leur généreuse contribution au grand succès de ce congrès.

Pendant les séances de l'après-midi et du soir un programme de chant fut exécuté sous la direction de M. Lionel LeBel, avec le concours de MM. Dr P.-C. Laporte, E. Chasse, Paul Pelletier, J. Chiasson ; M. Eugène Abbis accompagnait au piano.

La salle avait été artistement décorée pour la circonstance sous la direction de M Camille Léger.

La journée se clôtura par le chant national "Ave Maris Stella.

AU CONGRES

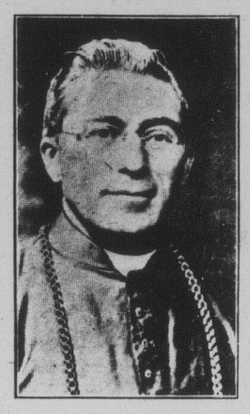

S. Ex. Mgr CHIASSON, évêque de Chatham, qui a réhaussé de sa présence les assises du récent congrès de l'A.C.J.C. à Edmundston.

CONCITOYEN A LA SERIE MONDIALE

M. Paul-A. Thériault obtient un voyage gratuit à Washington et New York.

Nous recevons de M Paul-A. Thériault d'Edmundston, l'entrefilet suivant qui sera sans doute intéressant pour les amateurs de baseball:

"Je suis en visite à Springfield, Boston et New York, E.-U., chez des parents et amis depuis plus d'un mois et durant mon séjour à Springfield, j'ai été l'heureux gagnant d'un billet qui me garantie un voyage gratuit pendant lequel j'aurai le droit d'assister à la série mondiale de baseball à Washington et New York. Je dois retourner à Edmundston, une fois la série terminée".

L'ENQUETE SUR LES BANQUES

LA COMMISSION MacMILLAN SIEGE A TORONTO

Toronto. 11 — La Commission royale d'enquête sur les banques siège aujourd'hui ici. Ce soir, s'il n'y a pas de changement au programme, la Commission partira pour Ottawa, où elle commencera à siéger mercredi. Ceux qui n'ont pas été entendus jusqu'ici pourront témoigner. Puis la Commission travaillera à son rapport qu'elle soumettra au gouvernement.

Le principal témoignage de ce matin a été celui de M. T. E. Gregory, professeur à la London School of Economics. Trois professeurs de l'Université Queen ont aussi été entendus: MM. W. A. MacIntosh, professeur à la section politiqque et économique C. A. Curtis, professeur de commerce et F. A. Knox, professeur d'économique. L'Association des banquiers canadiens présentera aussi un mémoire aujourd'hui.

UN ACCIDENT D'AUTO PRES DE CAMPBELLTON

Clément Morrisey de St-Jean a été transporté à l'Hôtel-Dieu de Campbellton, où son état est critique.

Campbellton, N.-B. — Ce 21 sept. (Spécial) — Clement-D. Morrissey, âgé de 23 ans et résident à St-Jean, N.-B. s'est fracturé le crâne ainsi que l'os du cou au cours d'une collision d'automobile qui se produisit à McLeod, à sept milles d'ici, de bonne heure hier matin. MM. Edmund Strong et William Harquail de Dalhousie qui prenaient passage dans l'automobile qui frappa en plein celle conduite par Morrissey, reçurent des blessures que l'on ne considère pas comme sérieuses et furent transportés à l'Hôtel-Dieu de Campbellton. James Morrissey, de Campbellton un cousin de Clément Morrissey s'est tiré indemne de l'accident.

Clément-D. Morrissey, qui a été également transporté à l'hôpital de Campbellton est actuellement dans un état critique. Il est le fils de M. et Mme Daniel Morrissey de la rue Waterloo St-Jean.

RAPPORTEUR

M. le Dr Théophile GODIN, de Campbellton, élu secrétaire-archiviste du comité régional, qui a intéressé l'assistance au récent congrès, par son travail sur la nature, le but et les moyens de la Colonisation.

J. E. MICHAUD EST CANDIDAT DES LIBERAUX

L'ancien ministre libéral, dans le cabinet provincial, a été acclamé à St-Quentin. — Le député de Madawaska est le choix des délégués.

St-Quentin (Spécial)—Près de 500 personnes ont acclamé l'hon. J.E. Michaud d'Edmundston lorsqu'à la suite de la réunion des délégués des différentes paroisses de la circonscription électorale de Restigouche-Madawaska tenue ici, hier après-midi, il a été annoncé que le député de Madawaska au provincial, venait d'être choisi pour représenter le parti libéral dans la lutte électorale qui se terminera par une élection le 23 octobre prochain.

Le candidat libéral est bien connu dans les deux comtés. Depuis vingt ans, il s'occupe de politique active. Il représente le comté de Madawaska, avec son collègue le Dr L.-J. Violette depuis seize ans à la Législature provinciale. Il fit partie du cabinet Foster-Veniot et l'hon. M. Dysart, le chef actuel de l'opposition, le considère comme son bras droit.

Les délégués se sont réunis à deux heures, dans la salle paroissiale sous la présidence conjointe de M. le docteur P.-H. Laporte d'Edmundston et J. H. Currie d'Upper-Charlo. MM. H.F.G. Bridges, avocat de Campbellton et J.-G. Boucher, d'Edmundston, agissaient comme secrétaires.

Trois noms furent mis en nomination et tous trois promirent d'avance de supporter celui qui serait victorieux. M. J.E. Michaud obtint une forte majorité sur les deux autres: MM. Jean-Baptiste Léger de Campbellton et M. Andrew Wallace de Dalhousie.

Cette réunion fut suivie d'une grande assemblée publique sur la place de l'église. Les orateurs qui adressèrent la parole furent M. D.R. Bishop d'Edmundston, le candidat J. E. Michaud, l'hon. A.A. Dysart, M. Jean-François Pouliot, député fédéral pour le comté de Témiscouata Cette assemblée était sous la présidence du Dr P.H. Laporte d'Edmundston.

PRESIDENT

M. le docteur GEORGES DUMONT de Campbellton, qui a été réélu président régional de l'A. C. J. C. pour un troisième terme.

UNE ECOLE SUPERIEURE A BAKER-BROOK

Sous la direction de M. Henri Albert B.A. — Deux cents enfants inscrits sur le registre scolaire.

Nous apprenons que l'école de Baker-Brook est devenue Ecole Supérieur sous la direction de M. Henri Albert, B.A. L'école est divisée en quatre départements. M. Albert dirige le premier département, Mlle Yvonne Marquis, dirige le deuxième Mlle Lorette Nadeau, le troisième, et Mlle Adrienne Cloutier, le quatrième. L'école est fréquentée par environ deux cents enfants. Des félicitations vont aux gens de Baker-Brook pour tous les progrès qui s'accomplissent dans cette paroisse en matière d'éducation.

ARRESTATIONS IMMINENTES

Dégâts causés au Bachelors' Arena mardi soir dernier.

Au cours de la séance de lutte qui eut lieu au Bachelors' Arena, mardi soir dernier, certains individus se sont permis de briser des fenêtres et même une porte de la patinoire. Ces individus paraît-il, n'avaient pas sur leurs personnes le prix d'entrée et parce qu'on refusa de les admettre à l'intérieur dès le commencement de la soirée, ils prirent leur revanche en causant des dégâts à la patinoire. Evidemment, ces tactiques sont peu recommandables. On nous apprend que les noms des malfaiteurs sont connus et que plusieurs arrestations sont imminentes.

LE CANADA VEND A LA NORVEGE

D'après les statistiques compilées par le Service industriel du Canadien National le Canada a vendu, ces dernières années, quantité de vis, poix et boulons sur le marché norvégien et cela malgré la concurrence suédoise et allemande. Les Canadiens espèrent maintenant vendre de l'aluminum en Norvège.

Petites Nouvelles D'un Peu Partout

RUMEUR NIEE

GLACE BAY 11 — On nie la rumeur de la désintégration proposée des employés de mines, dans une déclaration faite à la suite d'une assemblée du conseil régional de l'union.

REELU PRESIDENT

WOLFVILLE, N. E. 11 — Le Dr D. U. Hull, de l'université Acadia de Wolfville, a été réélu président de l'association des chimistes des provinces maritimes, à l'assemblée annuelle tenue à l'université.

CARGAISON DE POMMES

KENTVILLE, N. E.A 11 — La première cargaison de pommes de la Nouvelle-Ecosse en route pour le marché européen est partie de Fort Williams sur le vapeur Almena. La consignation est de 17,8000 barils, à destination de Liverpool et d'autres ports anglais.

ALLOCUTION DU PAPE

Cité. Vaticane, 14 — Le pape a donné hier sa bénédiction apostolique à 57 pèlerins mexicains venus à Rome à l'occasion de l'année sainte et une bénédiction toute particulière aux membres du clergé les plus éprouvés par la persécution dans leur pays. "Nous aimons le Mexique dit le Saint-Père, dans la mesure des souffrances qu'il a endurés, et si d'autres nations sont aussi proches de notre coeur que le Mexique, c'est qu'elles ont beaucoup souffrt, elles aussi, nous voulons dire l'Espagne et la malheureuse Russie."

UN CHINOIS BENEDICTIN

Loghen-les-Bruges, Belgique, 14 — Son Exc. Mgr Paul Guong Ouen Tchen, vicaire apostolique de Shanking, Chine a conféré les ordres sacrés, le 12 août, dans l'église de l'Abbaye de Saint-André, à deux prêtres neuf diacres et sept sous-diacres. Au nombre de ces derniers se trouvait Dom Célestin Lu-Tseng-Tsian, ancien président des Ministres à Pékin, qui s'est fait bénédictin. L'Abbaye de Saint-André de Lophem-les-Bruges, a fondé un prieuré bénédictin à Sishan, au vicariat apostolique.

TACHE SUR SATURNE

Buenos Ayres, 14 — L'Observatoire astronomique de Cordoba a observé sur la planète Saturne un phénomène extraordinaire: une immense tache très brillante de forme elliptique, qui avait l'apparence d'un incendie.

UN MANDARIN EST HONORE PAR LE PAPE

Bulchu, Indochine, 14 — Son Excellence Quann - Tuong - Vu Grand Mandarin de la Cour d'Appel, vient de recevoir du Saint Père la croix de chevalier de St-Grégoire le Grand.

Le mandarin l'un des hommes les plus distingués de son pays, descend d'une très ancienne famille catholique qui s'honore de compter cinq martyrs de la Foi.

HITLER CEDE AUX REPRESENTATIONS DU VATICAN

Cité Vaticane, 14 — Le gouvernement allemand a fait savoir mardi au Saint-Siège qu'il s'était conformé aux décrets du concordat par lesquels l'Allemagne s'engageait à reconnaitre aux Juifs baptisés les droits et privilèges de tout citoyen allemand.

NOUVELLE ENVOLEE

Oran-Algérie, 11 — Montés sur leur avion "Canari LL" les aviateurs français, Lefèvre et Assalent, sont arrivés ici hier venant du Bourget. Ils tenteront de battre le record établi par Codos et Ross.

LA MALADIE DU SOMMEIL

Chicago, 14 — La maladie du sommeil vient de s'abattre sur les chevaux dans le Maryland et le Delaware. On vient de faire expédier 200 livres de sérum pour ce district.

à St-Louis Miss., de cette mystérieuse

Le nombre des personnes mortes de maladie, depuis le commencement de l'épidémie, se monte à 109.

DES DESORDRES

Dunbalk, Etat libre d'Irlande, 14 — Une douzaine d'hommes armés se sont rendus maitres aujourd'hui de la gare de Dunbalk Junction et, à l'arrivée d'un train de marchandises de Dublin, ont brisé les sceaux de plusieurs wagons et détruit une quantité d'ale provenant d'Angleterre. Les barils de bière furent éventrés à coups de marteau et la voie fut bientôt inondée de la blonde liqueur. Les employés du train n'y pouvaient rien, les intrus les tenant sous la menace de leurs revolvers. Ils ne touchèrent pas à la bière irlandaise qui était sur le train. Toute une campagne est menée contre les marchandises anglaises dans l'Etat libre, et plusieurs cas similaires se sont déjà produits.

ACCUSATION DE RODOLPHE HESS

Munich, 11 — Rodolphe Hess, chef des Nazi accuse aujourd'hui les agents communistes et socialistes d'avoir provoqué les nazi dans leur attaque contre les étrangers dans le but de créer des troubles. Tout nazi qui aidera à la provocation et molestera les étrangers sera sévèrement puni et expulsé des rangs du parti, ajoute le chef Hess.

UN TORRENT FAIT HUIT VICTIMES

Fort Thompson, D. S. 11 — Une muraille d'eau de douze pieds, descendant d'un ravin à la suite d'une pluie torrentielle, hier matin, a coûté la vie à huit personnes lorsqu'elle emporta la maison dans laquelle les victimes dormaient.

Deux familles furent anéanties du coup, et cinq corps seulement ont été retrouvés. Les victimes sont des Indiens.