TAI HON KONG BO LTD:
THE CHINESE TIMES

PUBLISHED DAILY EXCEPT SUNDAY, AT
443-445 CARRALL STREET VANCOUVER, B. C.

Volume 24, No. 24
Twelve Six-column Pages
$9.75 Per Year

ENTERED AT THE POST OFFICE AT VANCOUVER B. C. AS SECOND CLASS MATTER

Phone Seymour 7092 (ESTUDAY.) AUGUST 21 1928 P.O. Box 260

本報價目表
本報發行本埠派到每月收銀七毫五若郵不到貼郵票寄上每月收銀壹元半年收銀三元全年九元七毫五半年五元三個月二元七五一月一元中國及外國每年收英金十五元歐美澳洲日外寄發西半球無論取閱人數報費均先憑單至國際郵票半毫本報印刷部啓

大漢公報

中華民國拾二年八月廿一號
夏歷歲次癸亥年七月十一日
第（星期二）廿號

時評壹

土匪世界

（蟄庵）

此次政變 外人以驅黎奪印所演各劇 無異土匪之綁票 於是有目爲臨案第弍 而爲之錯愕不置者 然詳細考之 余意實無足爲奇 蓋晚近我國 固一土匪世界也

何以言之 曰、今日者我國惟武人爲最强 爲武人當權之時代 人人知之 又進考武人之所以最强 無非以兵權在握 動輒可用武力對付之故 而我國之兵 固兵其名而匪其實 又人人知之 準是以言 今之武人 直可目之爲匪首 矧武人之中 出身於匪者 本不乏其人 目爲匪首 固名副其實也 至言其他政界大小各官 與夫一切政客黨人 又大都仰承武人鼻息 倚武人以爲生活 故可目之爲匪之爪牙 此外加以各處之眞匪 出沒無常 橫行無忌 是今之我國 殆無往而無匪焉 然則謂爲土匪世界 誰曰不宜

時評弍

做皇帝與做總統

（蟄庵）

民國肇興 迄今十有二年矣 於此十有貳年中 有兩大荒謬之舉焉 一爲袁之眞氏謀做皇帝 一即今之曹氏謀做總統是也

雖然、做皇帝與做總統不同 皇帝惟我獨尊 富貴無人可及 總統不過一國民之公僕 任滿仍爲平民 兩者地位 非可同語 袁氏既發生做皇帝之念 其倒行逆施以謀之 猶無足謂怪 若曹氏之謀做總統 竟亦不惜倒行逆施以謀之 斯眞荒謬絕倫矣

何以言之 曰、做總統易而做皇帝難 考諸歷代之做皇帝者 除虞夏相傳爲禪讓外 大都不外夫篡奪 以湯周武之人皆曰聖 且不免兵革之禍 他可知已 若做總統 則自有可做之道在 況曹氏非他人可比 尤儘有可做之時機 乃舍其道而弗由 竟以做皇帝之手段硬做之 嗚呼、總統而可硬做 斯吾所以謂荒謬也

或曰、論曹昆之地位 儼然太上總統也 論曹昆之權力 亦還勝總統也 論曹昆之威望聲勢 尤迥非總統也 今曹凡稍有識者處此 無論如何 決不願做總統也 其故 蓋乃必欲做之 且不惜倒行逆施 以袁氏硬做皇帝之手段做之 其心果何居 殊令人百思不得解焉

凡是云云 固人人所應有之疑問也 然以余觀之 其故要不外二 一非曹之本意 受左右之惑所致 果如此說 則

▲緊急 致公總堂通告弍則

爲通告事 按照大埠總堂函開於本年十月十日舉行海內外洪門懇親大會釐訂政黨黨綱定期建築 五祖先烈祠經公議決從新一律註册徵收美金五毛以資此次懇親大會之需於九月十五日以前繳交將姓名存據列爲政黨黨員等情前來 據此理合通告仰我洪門昆仲一體週知遵照繳納以利進行切切此盼

頃接列必珠公堂函開 據稱該城爲卑詩及亞崂不打兩省衝要之地 各昆仲往來孔多 亟應建立公堂以興黨務而挽權利 今觀國內外黨務大興 不甘人後 乃毅然復將前日建築未完之手續繼續進行 特派委鄧雲章林欽兩君爲遊埠勸募專員 請發給証書以專責成等因 前來本總堂 經是晚開全體會議 悉如所請 仰各埠昆仲於鄧林兩員到日妥爲接洽 踴躍輸誠 以成美舉是所切盼

吉月 一日

北京酒樓

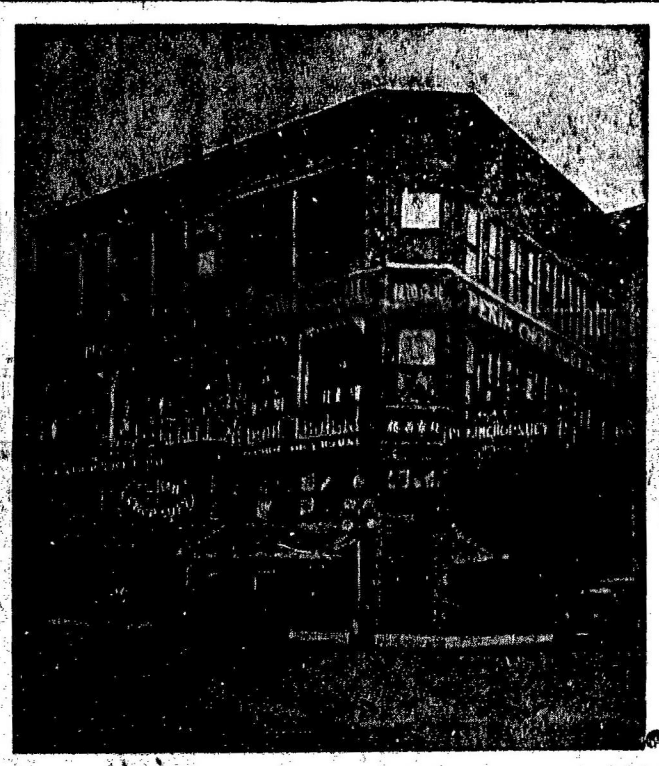

英屬加拿大雲高華埠
門牌第五號 巴打街西
電話詩毛 七六三四
PEKIN CHOP SUEY
5 PENDER ST. W. VANCOUVER B. C.

BANK OF MONTREAL
138 Pender St. W. Vancouver B.C.
滿地可銀行
兼人事務所

雲高 萬源昌 華埠
MAN YUEN CHONG CO.,
125 Pender St. E. Phone Sey. 8657
Vancouver, B. C.
啓者本公司厚集巨資專辦祖國大帮油糖茶米京菓海味蘇杭雜貨各色顧繡絲巾搭巾紡綢說衫男女欵裝儒履發行并接理香港正店萬源隆各客書備銀兩滿兌快捷妥當無懈新張伊始取價特別從廉以圖久遠交易仰我僑胞賜顧爲盼
▲鋪在片打街東門牌壹百二十五號
▲喊線（詩慶）八六五七
司理 張華勳 張培炘 謹啓
人 張炳堅 張懿培

委路慎 雙靴舖

新春夏名靴各四元
式男子靴由起五元
元四毛五元起
女子光皮與緞
面靴七元五毛
另各式靴由五毛
元起請來賜顧
WILSONS SHOE STORE
157 159 Hastings Street West
Near Cambie Street,

詩丕亞輪船公司
本公司各船

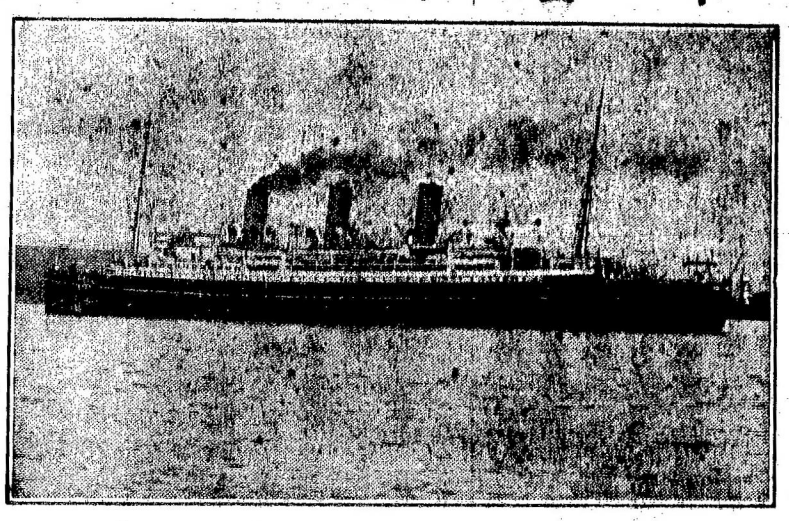

拾四日到上海
拾陸日到香港

▲特別佈告
本公司各船到上海時。特備小輪。以應華友登岸遊覽地方之用。
不往小呂宋
謹此奉告。請爲傳佈

僑胞旋唐注意
由雲高華啟行日期
坎拿大皇后 八月廿三號
俄國皇后 九月六日
澳大利皇后 九月二十號
亞洲皇后 十月四日

取道務總司理司徒旋佈

司徒旋佈通告
SETO MORE
Asiatic Passenger Agent.
Canadian Pacific Rly.
VANCOUVER, B. C.

客務總司理火士打
J. J. FORSTER
General AgE nt
Ocean Traffic
VANCOUVER, B. C.