姚樹南治花柳百病天下無雙

▲破天荒花界毒症百病天下無雙醫生姚樹南現由美國三藩市特來云哥華埠開設醫局兼分支總藥房利便同胞親到就醫喜丹丸散近使取用親到包醫格外減平花柳風濕白濁白帶疳疔痔漏爛肉爛脚限日收功來函問症詳明病原按症發藥快車付上自製靈丹各種齊備參茸玉桂格外相宜

▲諸船止咳散包驗　每服壹元
▲薰應花柳搜骨丹中外馳名　每瓶五元
▲三鞭强種補腎丸　大盒五元
▲揀癰嚴水限一次　每瓶五毛
▲隱精久戰快樂丸包用　每瓶一元五毛
▲獨步疳科白濁藥　每兩銀一元
▲五淋神速止痛白濁丸　大盒四元
▲揀疔毒一掃光散　每盒一元
▲男女交合愛情丸包用　每瓶銀一元五毛
▲珠珀白濁膏爛脚爛肉第一好用　每盒一元
▲萬應風濕膏藥　每貼銀五毛

參茸玉桂各種膏丹丸散齊備但舍名目太多不能盡錄

花柳專科

Phone Sey 3863 L

通信處

云哥華埠

姚樹南醫生

總支藥房

YEW SHE NAM

37 Pender St. E.

VANCOUVER, B. C.

Canada

本藥房在片打街東門牌三十七號

郵費買者自理

啓者弟特來加屬曾救同胞疾苦利便同胞求醫蓋花柳一科非係名醫難以收効或遺毒日久其症更深非從名醫入手而一命攸關予也自鑒於此特從中西名師求學功專數十之秋濟世懸壺前館設住三藩市醫愈千萬惡疾有口皆碑製成百煉之金丹問心愧雖非國手亦是婆心四海五洲賣盡江湖之藥千瘡百吼醫愈疾苦之人丸散膏丹自求必應疳疔痔漏着手回春請看五圖方知病原之苦試驗一聲丸散清除大毒之根而所醫各症兼製各種丸散並無水銀輕粉却墜勝種之藥如有用墜毒害人賣假藥棍騙同胞錢財天誅地滅也

▲姚樹南諸般止咳散

本醫生師師求學頗得新傳監製咳散十蒸九晒煅煉得法配合得宜確有十牛九虎之功藥性和平不寒不燥雖有久年之咳症屢醫無效者倘服此散立應見功男女孕婦小孩一概服之大人每次服散一包臨時用滾水調服初染風寒者宜用生薑四片煎湯冲服小孩一歲以上每包分作三次服凡人身體染有咳嗽　症蓋肺屬金畏火者也遇熱則咳或命性剛燥惡冷遇寒則咳且肺系嬌臟攻擊之劑既不任受而外牛皮毛最易受邪不行表散則邪氣留連而不解微寒微咳一切感而來此有溫潤和平凡自慨虛熱諸般咳嗽等症宜用此散百發百中既無攻擊過當之虞有有門驅賊之勢是以客邪易散肺氣安恬宜其投之功効如神壹服見功弍服即止三服全愈水無復發之患諸君如有咳症者請試一服方予知言之不謬也

▲代理處

金利源云哥華埠 Gim Lee Yuen Eld 77 Pender Street E Vancouver, B. C.
永祥源云哥華埠 Wing Cheng Yuen Co. 535 Carrall Street Vancouver, B. C.
永利源維多利亞 Wing Lee Yuen Co. Victoria, B. C.
亞洲公司滿地可埠 Ah Chew Co. 42 Lagauchetiere Street West Montreal, P.Q.

姚樹南醫生廣告

雲高華埠
▲裕昌隆廣告

本號開張數年之久茶米油糖珍饈備有實價貨員不欺童叟地道藥材鮮明且草丸散膏丹精製妙手神驗久經膾炙人口各貨批價從廉爲首附送妥捷定無遲後諸君垂青歡迎禮厚

林翰元先生寓內方脈

▲升擅醫外科花柳各等奇難雜症

林立 湯
林普慶 司理

Yee Chong Lung
539 Carrall St.
P. O. Box 342
Phone Sey. 5984
Vancouver, B. C.

東華酒樓

TONG WAH LOW
Chop Suey And Noodles
15 Pender St. W　Phone Sey. 1748

東方珍錯：華國文章：萃陶醉屈醒之名流：品評醇酒：辨別聖濁賢之佳釀：信步登樓：本酒樓開張已久：簾肯來遊者：朱履三千：出入送迎者：金釵十式：盛會無分日夜：賓客雲集：東南：今特加修飾：裝置新奇：登樓盡堪悅目：入座倍覺怡神：且廚師藝比易牙：嘉客均稱適口：諸君子幸垂青焉：

本酒樓主人謹啓

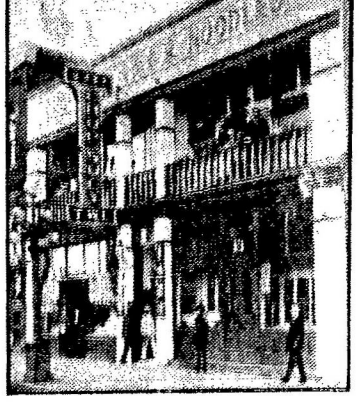

雲高協和安洋服店
華埠

H. W. Owne, Co.
504 Main Street,
Phone Sey. 3729
Vancouver, B. C.

相宜俱各齊備

內外洋服
靴襪帽
衣褲皮絲
箱袋正絲
巾氈絲

司理 盤强啓

雲高義泰藥房
華埠

G. HIGH Co.
Phone Sey. 3729　500 Main Street,
Vancouver, B. C.

(接理)
加拿大美國中國上海香港廣州 匯兌

(發售)
中西良藥化粧香品留聲機器名伶唱碟剃刀鉸剪自來水筆文房用具莫不齊備專辦大帮高麗參玉桂花旗參雙行兼散售

▲環球電報
都頓寅快車公司 快捷無悞

司理 盤伸啓

東信通
Chow Lee
1717
Gouernment St
Victoria, B.C.

廣中醫學堂
優等畢業李鶴師內外方脈高明多利專妙

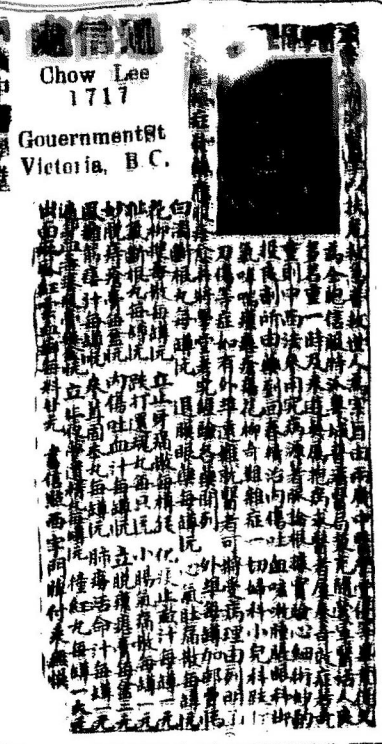

Phone Sey 1113

本軒日印務以來十有餘年於蕪湖蒙各界諸君子垂顧雅誼殷諄勗以規模漸廣感佩殊深茲因鋪內地方狹窄工場褊小操作不甚適宜故特遷往片打街東門牌二百五十八號半所定印各種文件各欵圖章必然應期趕製以副雅命儻蒙垂顧仰留意焉

司理 人林立業披露

劉日初醫生自製應驗喜丹丸散藥品

劉日初中西醫生

●●●始創花柳扶元搜毒散　每料長五元

解毒之法首重扶元固或過服燥涼攻伐時傷元陽以致毒邪深陷長骨遺留後患故宜解除淨盡此散專治梅毒花柳近日花柳疥瘡人筋骨肢節痛引步難移白濁血淋二便閉塞腫脹痛楚難當筋脈拘挛結核便毒臀腫穿骨頭痛魚口樣痘一切惡毒病根盡除扶元固本補精壯陽強筋骨使人強壯不畏風寒濕熱侵襲故能行房月經年健步如飛不論年老體弱甘和功效極速能固元氣化濁清毒不傷脾胃不燥不濕毒得法有益無害買不拘遠近男婦僉宜結萬病靈丹治梅毒症之無不見效大有起死回生之力

●●●白濁無憂丸　每瓶長一元

白濁赤濁二種皆由腎虛傷精或由濕熱下注膀胱在腎大凡初起可見之症為腰內酸痛小便頻數急澀早晨解除則無恙之患本藥生此丸補腎和功效極速有奇必解百病皆除治法先服此丸分配得宜甚為簡捷調水火並濟精神先天不足腎虛滑泄小便頻數清濁不分遺精夢泄虛損不化日漸消瘦或作工過勞不論一切數症無不見效功力純和收效甚速久服補腎丸強筋壯骨久服此丸立即見效

●●●腎虛壯陽種子丸　每瓶長一元

補腎之法首在扶元調和氣血陰陽配合則相火無精對此丸分配得宜甚為簡捷調水火並濟精神先天不足腎虛滑泄小便頻數清濁不分遺精夢泄虛損不化日漸消瘦或作工過勞不論一切數症無不見效功力純和收效甚速久服補腎丸強筋壯骨久服此丸立即見效

●●●天下聞名萬應膏藥　每張長五毛

此藥膏專治花柳毒氣痛風跌打刀傷瘡毒諸般腫毒痔漏瘰癧疥癬痘後毒氣腫脹等症用之其效若矢如行見功

●●●補身壯陽九醜丸　每瓶長一元

九醜者蓯蓉而不強陽而不雷霆而不動精而不久久而無力補腎之丸藥之新若有此症者無朱陶之高樂丟成羅不能得魚水之歡樂弄人生之恨事也故本醫生製造此丸凡購者本廠交合無憂見色花柳久流連濫飲急服此丸立即見效

◎◎◎敬告同胞

本醫生精通中西醫學研究醫科偶得秘傳治療十快驗百試百驗各紙醫藥膏丹丸散藥品內外科學能治花柳等症如係本醫生親理者能定期時期包醫全愈每年曾蒙我同胞不計其數同胞慕名本醫生告白其多都其一二列後傳遠近各同胞無來試診者可辨病症明明白白如無特此奉函用請照下列西字付來憑特此奉函

劉日初醫生

●●●傳單快看絕大稱力　每瓶長一元

劉日初醫生　自製　僕自小性弱毛髮未及一年即患崩漏不樂聽聞秋蕊至精滑夢遺目彩夜盲羅帶腫是氣血兩虧不急治之恐遺無救日久服補劑藥補血各藥不下數十種然非病病除滿四肢無力食不能消化日漸消瘦不能行動不能轉側目黑眼花不能視物人自疑覺下部精力血氣耗竭堅壯異常所服先生此丸竟能轉危為安甚且精神強盛陰以補血助陽以益氣百倍大之功非名藥所能相提並論絕有奇效特此敬告同胞無論男女小孩有病者可辨病症明明白白如取藥必無誤

●●●死而復生　花柳症得救

吾者劉三年因染花柳毒氣久成白濁後服中西醫藥全無功效變成骨蒸身熱症狀日漸不能轉側平之久及見中西告白知劉日初先生精醫內外科婦科花柳難症故將病症列明付出取藥後得見日漸先生付來花柳扶元搜毒散三料無法煎服數天之久白濁無憂病根盡除先生既將