TAI HON KONG BO LTD:

THE CHINESE TIMES

PUBLISHED DAILY EXCEPT SUNDAY, AT

443-445 CARRALL STREET VANCOUVER, B. C.

Volume 15, No. 2

$9.75 Per Year

ENTERED AT THE POST OFFICE AT VANCOUVER, B. C. AS SECOND CLASS MATTER

Phone Seymour 7092 (THURSDAY, AUGUST 19th, 1920) P. O. Box 260

▲本報特啟

六月叁十號本報因更換大印字機經已停版曾於報章宣布間有閱報者未及詳閱紛紛來函下問理當逐一答覆奈公務紛紜未暇兼顧現更換大機工程完竣七月十五號照常出版諸君再閱便知勿以違教見責幸甚

司理部披露

中華民國九年八月十九日

夏歷歲次庚申七月初柒日

大漢公報

壹拾五（星期四）壹佰貳拾號

本報價目本埠派到每月收銀七毛五若派不到貼郵票寄上每月收銀壹元英屬各埠及美國每年收英金九元七毛五半年五元一個月二元七五一元中國及外國每年收英金十二元除禮拜日外皆按日呈閱無論取閱久暫報資均仰先惠空函定閱恕不奉呈本報特啓

論說

職業教育之根本論

當使學生發揮其心靈作用

中美新聞社譯勒審評論報之論文云 近來中國教育界中人。頗注重職業教育 有設立職業學校者。有刊行職業雜誌者。然不僅中國為然。其他東方各國亦注重此項教育如非律賓將以職業為其教育之基本理想。日本亦注重之。凱爾博士在最近之「印度經濟」雜誌中言。印度向無此種教育 必須謀所以補救之道 據云「印度政府已在設法進行。其在兩方各國亦久已注重此問題」故可謂職業教育之呼聲 已徧于世界矣。

就經濟 言之職業教育。實為一種重要之試驗 因此項教育可使吾人取生活之環境 於吾人益加有用 可以產生更多更良之物品。供吾人之勞動。可使吾人之技能益進步。吾人與人之間益能互助。可以成就較良之服務與組織。吾人既以此為標準。乃可更觀中國全國職業教育會與他國教育當局之所為。而加以考慮。按於一學堂中設置本工職工等事。其事殊易易。何恐成為機械的動作。而不知發揮職業的作用 則殊為危險。因如此則 種日增月盛之有用環境與有用組織。無由造成。其結果將與中國舊式教育無異。如用一種機械的方法織造密邊。其于經濟進步上毫無希望。等于機○的背誦金經也。

竊謂中國提倡職業教育者。應注意 美國經濟家之言。其言云「凡机器能為之工作。無需國民為之。國家所需之國民者。在努力於機器所不能為之思想考斷及審美等事。故必欲與機器爭勝之人。當訓練自己之心靈作用俾能發揮思想考慮 及判斷等也」機器之輸入中國。日增月盛。決不虞缺乏。若彼講職業教育者。不能使受教者發揮其心靈○用。則直教之與機器爭勝耳。惟各種機器時尚不能一一到中國。故仍有某種工作 必須以人手為之。主教育者于此須有選擇。擇一時未能用機器製造之物品。而施相當之職業教育。此事殊非易易。中國之紗廠。多碇子而少織機。何也 蓋當此機器盛行之時。中國決無人教其子弟用手機織布者。創機器織布機之輸入中國速歟緩歟。此為○業家所必須解答之問題。而欲解答之問題必須注意必求實業與經濟學者之助 此外尚有一根本問題 即受教者之性質。必須好學向上。容易受納新智識者。此實為一民族之眞經濟生活 嘉凡博士稱此性曰「可

▼○▲新機明 怡利公司

擴張打金生意之廣告

本號揀選十足金葉正色紋長製造唐洋時欵花草金長首飾鑲作珍珠玉器鑽石及各等婦孺釵環頭上用品俱全所有金器物件均蓋有本號字印為記永遠包換貴客光顧定造物件準可依期決無延悞鋪在溫哥華埠哥霖比街四百三十三號開張

范舜耕打金師在英屬雲埠多年伊所製造各等奇巧金器久蒙貴客賞識現由唐復回應本號聘茲當新張伊始取價特別從廉坑上各梓里如有函件來造請照 列西字門牌寄來無悞

Sun Kee Ming Yee Lee Co. Phone Sey. 4048

433 Columbia Ave. VANCOUVER, B. C

▼○▲江夏堂定期止截白子會股份佈告

啓者本堂集合百子會置業幸得兄弟踴躍認股大事已成今據公意所屬要將該樓增築 層以為本堂辦事基址刻下經從事繪式以期速成至于百子會股份定於本年九月三拾號為截止之期前發出之股份部務希一律由截股期內繳回如有兄弟未認股者祈速認之依期交之勿失此權利可也

茲繪備圖式以供衆覽

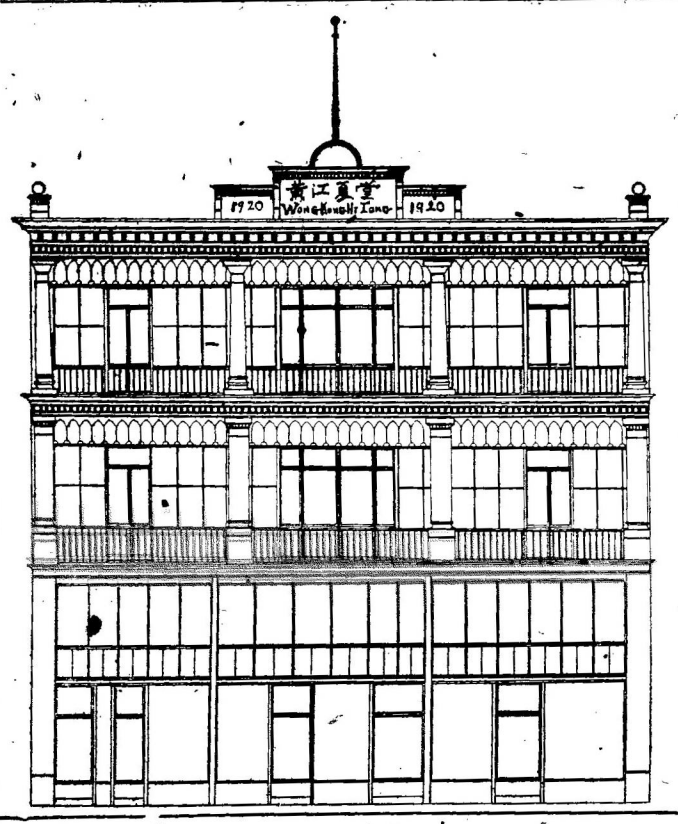

雲哥華黃江夏堂謹啓

（三民大旅館）

MERCHANTS BANK OF CANADA

華人事務部

436 Columbia Ave. Vancouver B. C.

本銀行特設華人事務部專為利便華人起見如各坑各埠諸君或有滙兌或貯蓄可將銀赤或郵局票直寄來本銀行用華文英文均從其便定照函妥辦即將收據并函覆答一切

加屬孖氈銀行謹佈

◀資本公積共壹千四百萬▶

分行共三百餘家

四丕亞輪船公司

▲敬祈惠顧

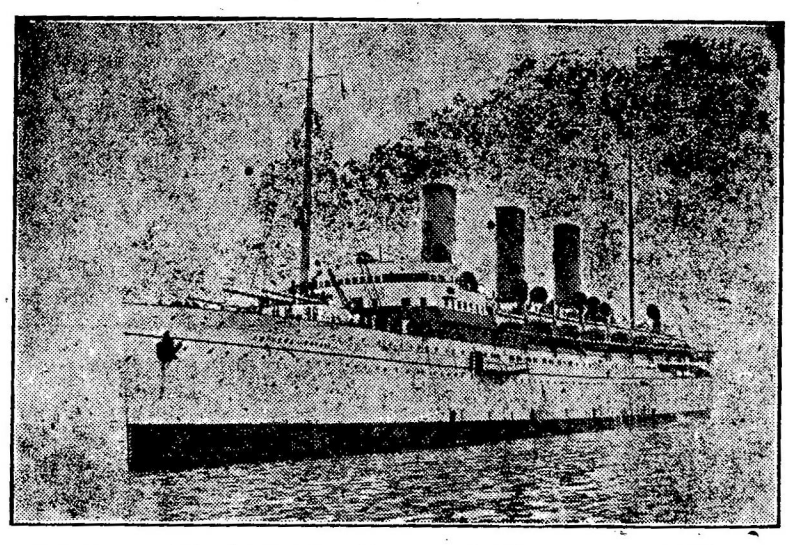

▲諸君 東旋

（歡）（迎）（華）（客）

赴香港最近船期

日本皇后	八月十七
亞洲皇后	八月廿六
滿提高	九月十四
俄國皇后	九月廿三
日本皇后	十月十二
亞洲皇后	十月廿一

東亞客務總司理司徒旋謹佈

Seto More
Asiatic Pass Agent
C.P.O.S.Ltd.

客務總司理火士打
J. J. Forster
General Agent
C. P. O. S. Ltd.

委路慎雙靴舖

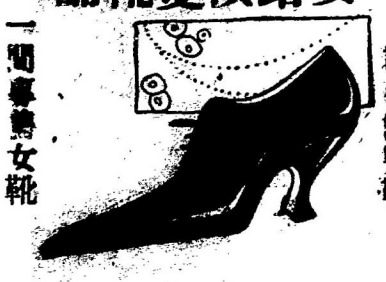

一間專賣女靴 一間專售男靴

新欵安舒合脚
惡市佛號名靴
各式皮料各樣
靴式俱全實價
不二請來惠顧
侍奉週到

WILSONS SHOE STORE
157 159 Hastings St. W.
Near Cambie Stret.

新米又到

Imperial Grainand Milling Co. Ltd,

339 Railway St. Phones Sey. 526-527

Canada Food Board License No. 4-517

VANCOUVER, B. C.

本公司向辦唐山絲苗官粘大帮谷 近日新米運到甚多甘香潔白食者讚美叨蒙 華人字号光顧無論遠近單到即付價銀尤為相宜

庵不爹羅公司謹啓