NOUVELLES A LA MAIN

Le juge (chauve).—Si la moitié de ce que les témoins déposent contre vous est vrai, votre conscience doit être aussi noire que vos cheveux.

L'inculpé.—Si la conscience d'un homme doit se juger par les cheveux, eh bien, alors, vous n'en avez pas du tout, M. le juge.

* * *

—Ainsi ses parents veulent faire de lui un grad pianiste ?

—Oui.

—Et où va-t-il prendre ses leçons ?

—On n'en sait rien encore, mais en attenuant en lui laisse pousser les cheveux.

* * *

Scène du ménage.

Monsieur.—Tenez, vous étiez faite pour être la femme d'un imbécile.

Madame.—Et je n'y ai pas manqué.

* * *

—Il y a deux périodes dans la vie d'un homme pendant lesquelles il ne comprend sa femme.

—Lesquelles ?

—Avant de se marier et .. après.

Traitement Privé contre l'Abus des Liqueurs et des Drogues

sans injections hypodermiques, ni publicité, ni perte de temps ni autre inconvénient quelconque en prenant la **CURE DIXON**. C'est un remède végétal tout à fait inoffensif dans ses effets immédiats ou ultérieurs. Il guérit positivement tous les cas sans exception, s'il est pris fidèlement suivant les directions, par des personnes désireuses de se guérir. C'est un véritable spécifique contre l'alcoolisme et la morphinomanie. Nous invitons cordialement toutes les personnes intéressées à faire une visite à nos bureaux et voir ce que nous faisons ; nous leur donnerons les preuves les plus convaincantes de l'efficacité absolue de notre remède. A celles qui ne pourraient venir et en feront la demande, nous enverrons, gratis et sous pli cacheté, une brochure qui leur donnera des renseignements complets. S'adresser à la "DIXON CURE CO." ou à son gérant, J. B. LALIME, 572 rue Saint-Denis, Montréal

CONSULTATIONS GRATUITES

Les personnes malades qui désireraient consulter nos médecins spécialistes feront bien d'écrire pour notre blanc de questions. Nous ne chargeons absolument rien pour les conseils donnés ; nos médecins soignent les hommes et les femmes également. La Cie Médicale Franco-Coloniale 202 rue St-Denis Montréal.

ESSAYEZ LES " PILULES CARDINALES " DU DR ED. MORIN

Elles sont incomparables pour les femmes pâles ; les jeunes filles sans énergie et toutes les personnes ayant besoin d'un Tonique supérieur. Se vendent partout.

ESSAYEZ

Vous toussez... Essayez le *Baume Rhumal* et vous verrez.

LES ECHECS

PROBLÈME NO 213

Composé par M. H. Keidanski

Noirs.—5 pièces

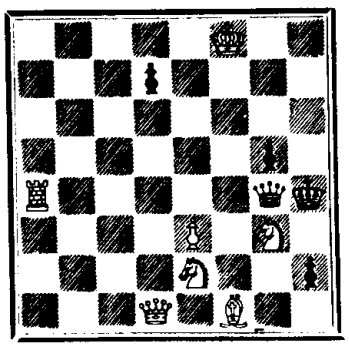

Blancs.—7 pièces

Les blancs jouent et font mat en 2 coups

SOLUTION DU NO 212

Blancs	Noirs
1 F 6 D	1 R 2 T
2 D pr P	2 R 1 T
3 C 4 C	3 P 6 D
4 D pr P	4 P mat.

Un bienfait pour le beau sexe

Aux Etats-Unis, G.-P. de Martigny, Manchester, N. H.

Poitrine parfaite par les **Poudres Orientales**, les seules qui assurent en 3 mois le développement des formes chez la femme et guérissent la dyspepsie et la maladie du foie.

Prix : Une boîte, avec notice, $1.00 ; Six boîtes, $5.00.

Dépôt général pour la Puissance :

L. A. BERNARD,

1882, rue Sainte-Catherine, Montréal.

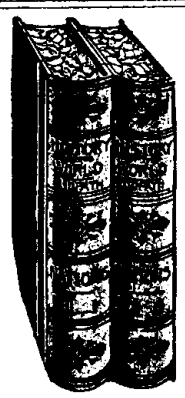

U. PERRAULT

RELIEUR

40, Place Jacques-Cartier

Spécialités : Reliure de Bibliothèque, Reliure de Luxe, Livres, Blancs, Réglage, Etc.

Relieur pour LE MONDE ILLUSTRÉ.

L'outillage le plus complet et le plus nouveau de la ville.

Une visite est sollicitée.

Un prix spécial aux Communautés.

33279

La Société Nationale de Sculpture

Au Capital Actions de $50,000

La prochaine distribution d'ouvrages d'art se fera à Québec,

MERCREDI, LE 21 FEVRIER 1900,

Au No. 175 Rue St-Jean, Québec.

1	Lot de	$10,000
1	"	4,500
1	"	2,000
1	"	1,000
2	"	600
5	"	200
20	"	60
66	"	25
100	"	40
200	"	20
300	"	12
500	"	8

LOTS APPROXIMATIFS

100	Lots de	$ 20
100	"	12
100	"	8

LOTS TERMINATIFS

999	Lots de	$ 4
999	"	4

3,500 Lots valant $49,742

Prix du billet : 25c, 50c et $1.00. En vente partout

Le tirage se fait en public.

ON DEMANDE DES AGENTS

Pour informations, s'adresser à M. R. Leprohon, Boîte 1013, Québec.

A L'ENFANT MALADE

Si votre enfant est nerveux, s'il fait ses dents, s'il manque de sommeil, s'il a la diarrhée—donnez-lui "DORMOL"—ce calmant merveilleux des enfants ! "DORMOL" pour l'enfant, c'est la vie, la santé et le calme. PRIX : 25c.

IL FAUT DORMOL ! ! !

FUMEZ LE FAMEUX CIGARE

...La...

Champagne

Préféré des connaisseurs — Fait du plus pur Havane — Supérieur à tous les autres cigares à 10cts.

TEL. BELL EST 846.

Dr Jos. Versailles, L. D. S.

CHIRURGIEN-DENTISTE

No 395, rue Rachel

COIN ST-DENIS

MONTREAL

Heures de consultations : 8 A. M. à 8 P. M.

VOTRE CHOIX A BAS PRIX !

Pôles à Rideaux, tous les genres.
Séchoirs à Rideaux.
Ustensiles de Cuisine, tous genres,
Peintures préparées,
Sherwin, Williams, pour intérieur et extérieur.
Escabeaux grands et petits.
Machines à Laver et Tordeurs
Trappes à Rats.

L. J. A. SURVEYER

6 rue St-Laurent.

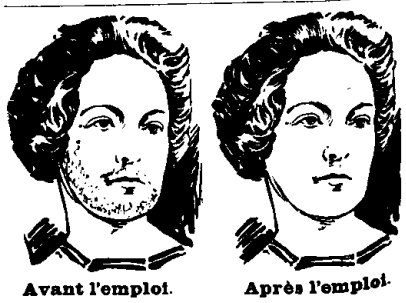

Avant l'emploi. **Après l'emploi.**

POILS FOLLETS

Enlevés instantanément par le

BAUME MAGIQUE de CLEOPATRE

Prix, $2 la bouteille

OU PAR L'ELECTROSIS

Aussi Massage de la Figure, Manicure, Préparation de la chevelure, cors oignons, incarnation des ongles soignés par

Mme GEO. TUCKER,

Chiropodiste pratique et Dermatologiste de la Figure à l'Institut du Bain Oriental

437 et 443 RUE CRAIG, vis à vis du Champ de Mars

TEL. BELL MAIN 3129.

"La Presse"

TOUT le monde lit le grand journal parce qu'il satisfait, instruit, intéresse et amuse tout le monde.

Le plus fort tirage au Canada, sans exception.

CIRCULATION

66,803

COPIES PAR JOUR

Seize millions de lecteurs par année.