唐人街BB地產公司

BLOCK BROS. REALTY LTD. N.R.S.

688—7888

139 C Keefer St
Van. B.C.

經理
梁寶琴
CHRISTINE LEUNG
Pager
438-2333#7011
住家：263-4949

CHRIS CHUNG
鍾植垣
Pager 645-6655
住家：438-1197

SHARON LUM
林麗儀
Pager 645 4559
住家：876-6513

HEATHER COOKE
住家681•6938
Pager 645-6813

JENNY SOO
蘇雪敏
Pager 645-6918
住家：263-8838

CARLOS WONG
黃長繼
Pager 686-7799
住家：291-8777

STELLA POON
潘錦明
Pager 645-9293
住家：420-0200

STEVE WONG
黃光照
Pager 645-3232
住家：420-0200

VOY WONG
黃會瑩
Pager 645-5368
住家：263-9519

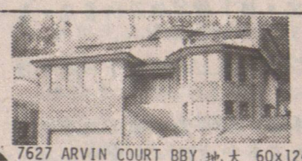

▲7627 ARVIN COURT BBY 地大 60x124 •有360度景樓上4房•中層有1房3廳共 5800 呎•用料上乘•環境高尚•黃光照•黃會瑩：688•7888

▲5449-5447 NORFOLK ST.BBY. 地 66x132•12年新屋•地區好入息佳•樓上3房樓下2房共四個單位可分別出租•黃光照645•3232

梁寶琴 688-7888

▲本拿比全新購物商場•街角位有23個泊車位•地位廣濶及開陽•二萬七千多平方呎開價$1,290,000 TRIPLE NET 約有 9% RETURN 92%已租出•

▲唐人街地王片打東街•三層石屎舊樓宇25x122現三戶租客全租出•每層有冷氣設備•業主可接受按揭•$1,999,000 梁寶琴 688-7888

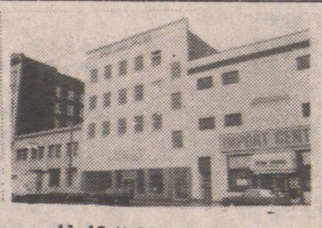

▲41-45 W.PENDER ST. 商業樓4層約三萬尺。現月入$3,700樓上三層空置$880,000.梁寶琴 688-7888

▲唐人街大細商業舖出租。有六千尺。適合寫字樓及餐館

▲唐人街萬八千尺貨倉出租。價錢相宜。梁寶琴688-7888

▲6849 FREDERICK AVE.BBY. 45x205 $189,900 新式靚西人屋•五年前全翻新過•黃會瑩688•7888

唐人街地旺

五商業舖位•樓上七千尺可做酒樓及寫字樓•街角地 50x120 梁寶琴 438•2333#7011

減價

▲626 PRIOR ST.VAN.$99.900. 唐人街巨型屋•八房一廳•土庫完成•電梁寶琴688•7888

▲595 E 31,VAN,樓上一房•樓下兩睡房•50x129.5開價$148.000 HEATHER COOKE 688-7888

▲2780 E.7th AVE,樓上兩房•樓下一睡房收入地33x122 HEATHER COOK 688-7888

▲1005 E.BROADWAY 14組桓文•66x122 22年新8% NET RETURN 開價$575,000林麗儀688•7888•

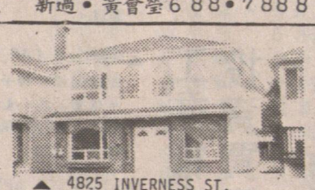

▲4825 INVERNESS ST. 新屋近乃街•樓上三房•樓下三房•開價 $199,900 黃會瑩688•7888

西區生意

EXCELLENT SUPERMARKET | FLOWER BUSINESS ON BUSY GRANVILLE ST.
▲適合夫婦家庭生意
GOOD BUSINESS $1000 PER DAY.
OPEN 7 DAYS|WK. 9-10PM.
黃會瑩 688-7888

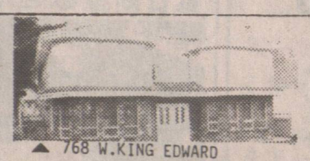

▲768 W.KING EDWARD 地大 50x150•新屋•樓上4房樓下每邊各有2房•共5全廁•3廚房共4388 呎 黃光照645•3232

▲4386-4388 IMPERIAL ST. BBY. 四年新•兩商業舖位•月入三千三百•繁旺地區近METROTOWN $289,900 梁寶琴\黃會瑩 688-7888

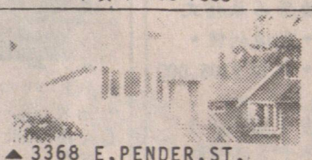

▲3368 E.PENDER,ST. 33x155上兩睡房•下兩睡房可出租•叫價 $114,500 800方尺•梁寶琴•林麗儀 688•7888•

▲641 E.29 AVE 33x143 溫哥華特式屋4年新•樓上4房1400呎•樓下3房1300呎•地大有景•黃光照•林麗儀688•7888只售174.000

▲2250-2290 COMMERCIAL DR. 9年新商業樓。四個零售舖位。另戲院。二樓三樓寫字樓。另99個地下停車位全租出 約 $300,000. TRIPLE NET 年收入。開價 $3800,000. 梁寶琴 688-7888

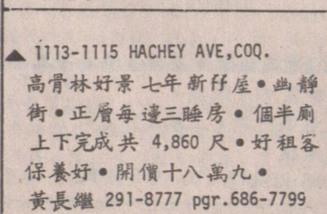

▲1113-1115 HACHEY AVE,COQ. 高骨林好景七年新仔屋•幽靜街•正層每邊三睡房•個半廁上下完成共 4,860 尺•好租客保養好•開價十八萬九•黃長繼 291-8777 pgr.686-7799

▲3645 E.26AVE,VAN. 地66x111•3睡房上層•兩廁、廚$184,900 黃光照、林麗儀6887888

華埠分層出售旺舖寫字樓

金冠中心

首創

公用停車場直達每一單位

旺舖出租

630-648 MAIN STREET VANCOUVER B.C.
213 E.GEORGIA STREET VANCOUVER B.C.

寫字樓出租

可有一年免費租

OPEN HOUSE 週末 下午一時至下午三時

出售或出租請電：688·7888

▲4857 KILLARNEY ST. 11年溫哥華特式屋•上三房大廳•大廚房•土庫兩睡房有廁•價 $162,000 黃會瑩688•7888

▲4020 GLEN 樓上兩房•樓下兩房•街角地 31.38x87 有入息•開價 $108.800 HEATHER COOKE 688-7888

▲52 E.HASTINGS。旅店有58間房。及兩大舖位。全部翻新。一流住客。開價一百一十五萬。梁寶琴688-7888

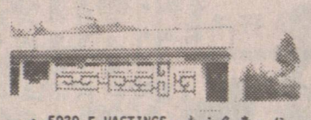

▲5939 E.HASTINGS•東主急賣•位於北本拿比中國餐館•唐餐及外賣送餐•裝飾華麗•生意佳•租金平•收入好•開價 $79,000. 黃光照645•3232

1241-1243 E.13TH AVE

50x127 屋地•樓上2房•中層4房•樓下3房•收入好•急賣•$155,000 黃光照 645-3232

▲3579 E.47 AVE.VAN. 地 45x154 5房3廁兩廚房抽木地•黃光照 H.COOKE 645-3232

▲4542 IMPERIAL ST.BBY. 35年 68x128 屋街角地 共五睡房近 METROTOWN 黃會瑩•

▲2893 WALL ST.VAN. 海邊現代屋•樓上3房•樓下1房廚廁齊•有海景及交通方便•黃光照 H.COOK 688•7888

減價

▲西區屋49x110上三房•有土庫•開價 239.000 街角地•梁寶琴263 4949

▲161 E.24TH AVE. 26.7x122.7 樓上三房樓下二房•收租 650元開價 $88,000 鍾植垣 645-6655

▲時裝店急讓 3185 W.BROADWAY VAN. NO.503-88 EAST PENDER VAN. 黃光照645•3232 NO.302-998 W.19TH

▲西區兩睡房桓文•兩年新•750方尺•包爐頂、雪櫃、洗碗機、碎骨機、洗衣乾衣機•地底停車開價$112,000 林麗儀、黃會瑩688•7888•

▲3695 E,29th 24年新•上三房下三房•獨立門戶• 蘇雪敏 263-8838

▲METROTOWN,BBY,兩睡房桓文•930 方尺•五件用具•六年新•203-6460 CASSIE AVE,開價 $78.900 林麗儀 688-7888

▲4914 SPENCER VAN. 33x106 上二房下二房。抽木地。$95.000. 黃光照 645-3232 黃會瑩 645-5368

▲2773 E.1ST AVE. 最適合大家庭居住•樓上四房樓下2房廚廁齊•開價 $103,000 黃光照645•3232

5350 DOMINION ST.BBY

▲建築師或投資人士•本那比 66x133 R-5 新屋地•可分成兩幅33x133建屋地•近BCIT 坐南向北•有57年新入息屋一間•開價十三萬三•請電：黃長繼291-8777 PAGER 686-7799

▲27083 FRASER HWY 餐館連物業 110x197.53 124座位•寬濶停車場•鄰近 SAFEWAY 炸鷄舖及銀行•請電蘇雪敏•

▲1918-1920 E,14 新建新屋 蘇雪敏 263-8838

▲248-250 E.24 AVE 地 48.9x73.3 1200平方呎•三單位入息每月收1200元•近學校巴士•叫價145.900 林麗儀645•4559 688•7888

▲1691 EAST,62 AVE, 近乃衛夾城多利•34年新•40.95x120街角地•三睡房家庭房•價 129.800. 黃會瑩

▲3247 COMMERCIAL 六年新•三層•一手意大利業主•蘇雪敏 263-8838

▲乾洗生意急讓1308 W,73 AVE, 位於 MARPOLE 桓文區•生意穩定•有發展機會•平租有車位連生財器具•開價 $40.000 請電梁寶琴•潘錦明 688-7888

▲4459 RUPERT ST, 38.4x115.89 C-1商業地46年保養好三睡房屋•開價十一萬五千九•星期日開放 蘇雪敏 263-8838 黃長繼 291-8777

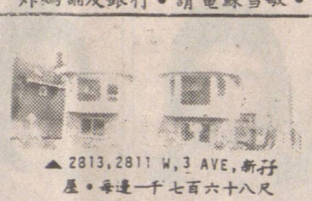

▲2813,2811 W,3 AVE,新仔屋•每邊一千七百六十八尺地 50x119.85•每單元 $268.000 PERFT $150.000 HEATHER COOKE 688-7888

▲1803 E.PENDER ST•桓文地•三房或四房•新裝修•開價$93,900 鍾植垣645•6655

▲ROSSLAND B.C埠仔餐館連物業100位可改中國餐•全埠無中餐•人口五千•有潛力•可以先租後買•開價$198,000元•鍾植垣 645·6655•

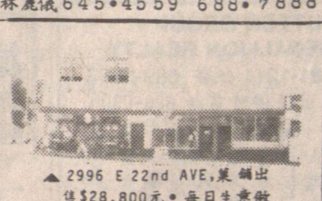

▲2996 E 22nd AVE,菜舖出售$28,800元•每日生意做650元•菜舖及物業54x110 收入每年約$28,200元• 開價369,000.鍾植垣 645-6655

減價—14組桓文

▲1934 TRIUMPH 全翻新•月收近四千元•價$353,000 有17萬按揭

▲4033 CAMBIE ST•雜貨舖生意出售三萬六•後面及樓上有住電黃會瑩•

▲523 MAIN 唐人街魚舖及蔬菜舖急讓•平租生意旺•開價 $79,000 黃光照645•3232

▲1248ROBSON ST 生意急讓•平租•收入好•地旺•$25,000 黃光照 645-3232

▲NO. 1-1155 W.10TH AVE. 5年城市屋上二房二層 $119,000. 黃光照 645-3232

▲6964 E.BROADWAY BBY 57x140 樓上3睡房•樓下3睡房•環境佳•高尚住宅•有景•2廁2廚•開價$174,000黃光照 645•3232

4725 VILLAGE DR.BBY

▲建築師或投資人士注意•特殊投資實業•有獨市1500尺舖一間•另有市政批准共六千七百尺城市屋三間•連五百尺商業店在內•地段共貳萬多尺•近BCIT•開價二十九萬九•請電黃長繼 291-8777 PAGER 686-7799

▲2857 E,14 33x122兩睡房另土庫•近蘭菲 梁寶琴 688-7888

▲5130 NORFOLK ST., BBY. 66x106•三睡房平屋•新鋁質窗•開價 $109,000 黃會瑩688•7888

▲12年新有三舖位•地 78x200•17個車位•位 SURREY 商業中心•業主急賣•開價38萬餘 梁寶琴 688-7888