Volume 19, No. 1
Twelve Six-column Pages
$9.75 Per Year

TAI HON KONG BO LTD.
THE CHINESE TIMES
PUBLISHED DAILY EXCEPT SUNDAY, AT
443-445 CARRALL STREET VANCOUVER, B. C.
ENTERED AT THE POST OFFICE AT VANCOUVER, B. C.. AS SECOND CLASS MATTER
Phone Seymour 7092 (FRIDAY. November 25 1921) P. O. Box 260

本報價目表
本報價目本埠派到每月收銀七毫五若派不到貼郵票寄上每月收銀壹元英屬各埠及美國每年收英金九元七毫五半年五元三個月二元七五一月一元中國及外國每年收英金十二元除禮拜日外皆按日呈閱無論取閱久暫報資均先惠空函定閱恕不奉呈

中華民國拾年十一月廿五

大漢公報

夏歷歲次辛酉年十月廿七

十九卷（星期五）壹號

專載

我國移民問題（蘇理平演講）續

我國對外貿易。輸入超過輸出、常在億萬兩以上。。全賴此數百萬移住海外之同胞、每歲送金以彌補之。。即就汕頭一港而論。輸出貿易千六百萬兩。輸出貿易四千萬兩。入超常在二千四百萬兩左右。又如厦門。福州。三都澳。三港之貿易。輸出約千四百萬兩。輸入約二千萬兩。。入超常在千六百萬兩左右。兩者合計。入超常達四千萬兩左右。此四千萬兩。年年流出於海外。若非得海外僑胞送金以相抵。則閩粵兩省。經濟狀況。當如何乎。尚堪推想耶。由是觀之。我移民之足以調劑國內經濟。。潤澤國民生活。使之不至枯竭乾瘠以死者。其功豈不尤偉大耶。

雖然。正爲我移民經濟力之太與人數之衆。每至引起外人之嫉妬。恐慌。排斥。故所以束縛限制。我移民之各種法律條例。逐年加多。而且愈趨愈酷。就中尤以美國及英屬加拿大排斥我移民爲甚。今先就此兩者畧述之美國與吾國。邦交本甚圓滿。。徒以排斥我移民之故。亦常使我國民生不快之感。夫我移民之在美國。。於鑛山之之採掘也。鐵道之敷築也。其他各種利源之開發與文明的施設也。所貢獻實多。今也不念其前功。徒驅於人種的偏見。壓制有加。迫害有加。幾有使我移民。不能容足於美境之觀。揆諸美國首要吾國以門戶開放機會均等之旨。殊令我國民觖望。於我國圓滿國交之中。亦不免有壹二次排貨之惡劇。甚爲可惜也。吾人試將一八五五年以來。美人對於我移民之立法的沿革。表而出之。其排斥之熱度。。果達於何點乎。。一八五五年。。加州條例擬加入（禁止華人及蒙古人入國。上陸。）（一條）其時大總統以此爲違憲否認之。。一八六二年。。加州之會議。決（除從事砂糖、米、加非、之產生者外。。凡十八歲以上之蒙古人種。每月須納二弗半之人頭稅。）然大總統亦認爲違憲。。不裁可之。。但當時加州排斥華人之法律。。業己施行者如下。（一）洗濯業者。白人每三個月徵弗至三弗之稅金。華人則課以十五弗。（二）辮髮條例。華人須剪髮在一時以下。（三）居宅容積條例。一人限五百六方呎以上。藉此禁華人雜居。幷使下級華人無駐足處。（四）証人禁止令。當事者一方若爲白人。則於裁判時。華人不得爲証人。。一八六六年。。巴鄰賡改訂條約第五條。明明規定移民之自由。。而加州議會。每歲依舊提出排華人法案

▲維城致公總堂佈告

人事匆匆韶光（苒苒）轉瞬一年將終各事亟宜結束本總堂現年所發出各項捐部及應繳交本總堂各項要費經屢次佈告催繳在案然繳來者固多而未交者亦不少仰未清交者奮發精神從事清理掃數付來俾得以清手續而維堂務免貽延玩是所切盼

十年十一月卅日　特啓

▼○▲北京酒樓特別廣告

北海傾樽。京倉儲粟。酒釀甘泉。樓高得月。會東北之名流。萃京華之文物。百篇斗酒。琴樽不負夫良辰。聯袂登樓。風月可談此夕。。況夫十二金釵。叁千紅粉。。瑞彩繽紛。蓬萊咫尺。效朱盧之法。酒令罷行。擬丞相之園。。玉饌入醉。酒旗高映。沽春者望杏頻來。茶鼎留香。消夏者停車至止。諸君子喜掛杖頭之錢。本主人急下梁間之榻

北京酒樓
PEKIN CHOP SUEY
5 PENDER ST. WEST,
VANCOUVER-B.C.

▼○▲都緬寅
快車公司
接理滙兌
廣告

本公司接理香港廣州上海等處滙單價甚相宜且接理各國柯打帋及各國滙票不論內外遠近均能交付妥當如蒙光顧請移玉步到喜士定街西端四四〇号委托便妥

Dominion
Express Co.
410 Hastings
Street West
Vancouver, B. C.

本公司主人
謹啓

MERCHANTS BANK OF CANADA,
138 Pender St. E. Vancouver B.C.

孖[illegible]銀行

華人事務部

委路慎雙靴舖本号秋冬靴特別平價是顧客莫大之機會七員至十元之靴減至最低之價五員八毛五請觀我之舖窓便明

WILSONG SHOE STORE
157 159 Hastings St. W.
Near Cambie Street,

中國新穫米

ImPerial Grain and Milling Co. Ltd,
339 Railway St. Phones Sey. 526-527
VANCOUVER, B. C.

本公司自中國購來絲苗萱粘柏靈米價格極廉所購之米必擇新稻最上等而後買如蒙光顧請由電話通知定委經紀人踵門謁見或函賜幷銀單擲下定然如命妥當

奄不路米偈啓

四丕亞輪船公司

▲旋唐諸君　▲懇請留意

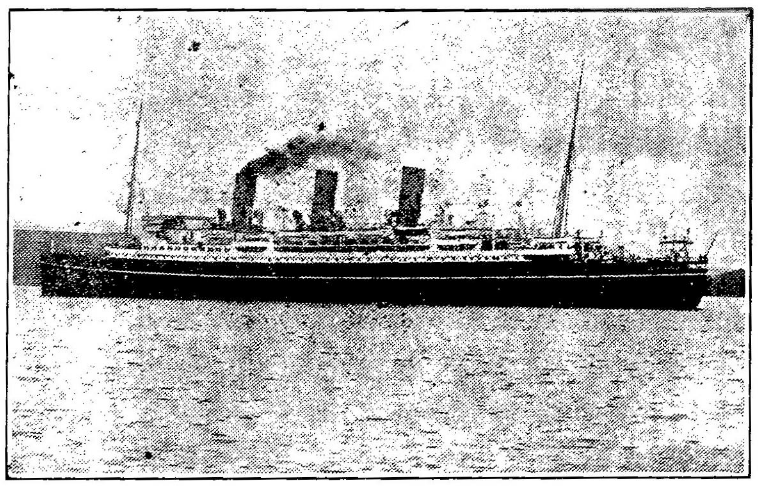

新船坎拿大皇后

價目　溫哥巴至香港

	一等	二等	三等	大艙
俄國皇后 亞洲皇后	三百七十五	一百八十八元	一百廿五圓	六十五圓
戰稅	五元	五元	五元	三元
日本皇后 滿提高	二百九十三元	一百四十七元	滿提高一百元	六十元

戰稅另外

赴香港最近船期

俄國皇后	十一月十号
滿提高	拾壹月卅号
亞洲皇后	十二月八號
日本皇后	拾二月廿一
俄國皇后	正月五號
亞洲皇后	二月二號

東亞客務總司理司徒旋謹啓

司徒旋通信住址
SETO MORE
Asiatic Passenger Agent,
C. P. R.
VANCOUVER B.C

客務總司理火士打
J. J. FORSTER
General Agent
C. P. R.
VANCOUVER, B. C.