"LE MADAWASKA"

Journal Hebdomadaire :-: EDMUNDSTON, N. B.

TARIF D'ABONNEMENTS - - Payable strictement d'avance

CANADA		ETRANGER	
Un an,	$1.00	Un an,	$1.50
Six mois,	50c	Six mois,	0.75

TARIF DES ANNONCES

Annonces légales, première insertion, la ligne .....15 cts
" " par insertion subséquente, la ligne.....10 cts
Annonces, (A vendre ou à louer) ne dépassant pas 10 lignes, 1ère insertion..50 cts
par insertion subséquente....25 cts
Avis de naissances, mariages et décès.....25 cts
Ces derniers publiés gratuitement pour les abonnés
Petites annonces, offre et demandes d'emploi, perdu, trouvé, etc,
par chaque insertion....25 cts
Tarif spécial pour annonces à long terme.

NOTES LOCALES

M. J.-B Michaud, magistrat de Police est revenu d'une vacance d'une semaine pendant laquelle il a visité en auto plusieurs villes américaines et est revenu par Jackman et Levis.

—o—

M. et Mde G. E. Dion ainsi que M et Mde Archie Soucy et leur fils sont allés en auto à Québec et Trois Rivières ces jours passés.

—o—

MM. le docteur Ratté et l'avocat M. D. Cormier ont été élu au conseil de ville pour remplacer MM. Jos Breau et L A Dugal qui avaient démissionné il y a quelques semaines. Le conseil se trouve de nouveau au complet

—o—

Mde Mathias Michaud de Mont-Joli, P. Q., était de passage dans notre ville, dimanche et lundi dernier, et visitait des parents et amis.

—o—

M. Jean-Baptiste Lavoie, de Val-Brillant P. Q., est actuellement en visite chez sa fille Mde Edmond D'Amours.

—o—

DÉCES.— M. Pierre Morin de cette ville est décédé la semaine dernière à l'âge de 90 ans. Il était le père de Madame Olivier Pelletier et de M. Pierre Morin.

—o—

Mde Vital Couturier de la paroisse St-Joseph est décédée la semaine dernière.

—o—

NAISSANCES.—M. et Mde Eddy Levesque font part à leurs parents et amis de la naissance d'un gros garçon né le 25 courant.

—o—

Le 25 est né à M. et Mde Maxime Ouellet un fils.

—o—

Dimanche le 29 chez M et Mde L Byrams Estey un fils.

Boulettes de Jambon

Quand on a acheté un jambon tout entier, et qu'après en avoir enlevé les belles tranches, on a plus à utiliser que la chair nerveuse, on peut détacher cette chair la hacher, y joindre 1 échalote et du persil hachées, 1 pincée de poivre, et 1 blanc d'œuf pour lier le tout, puis confectionner avec ce mélange des boulettes que l'on fait cuire au beurre dans une casserole pendant 20 minutes. Ces boulettes sont excellentes, chaudes ou froides.

L'Union Mutuelle de Portland

Assurance de VINGT ans

Compagnie tres populaire

A. P. LABBE
GERANT
ST-LEONARD, N. B.

St-Basile, N. B.

Melle Yvonne Ringuette est partie dimanche dernier pour aller passer une couple de semaines, chez sa sœur Mde E. Bouchard à Québec.

—o—

Melle Délina Martin est partie ces jours derniers pour l'école Normale de Fredericton. Tous lui souhaitent du succès dans ses études.

—o—

Toutes nos institutrices sont parties la semaine dernière reprendre leur classe. On remarque : Melles, Marie Hébert, Eup. Hébert, Lina Michaud, Alma Michaud, Marie Michaud, Caroline Michaud, Bertha Martin, Anna Ringuette, Alexina Cyr, Alma Pelletier, Julie Bernier, Claire Clavette, et plusieurs autres dont je ne sais guère les noms. Bien peu, se trouvent dans notre paroisse. On remarque : Melles, Léona Ringuette, Ida Hébert, et Mathilde Bernier.

Nous souhaitons à toutes bonheur et succès.

Théatre et Gaspillage

L'entrefilet suivant a paru dans l'Action Catholique de Québec. Les remarques qui y sont faites sont bien vraies pour nous aussi et la proportion de l'argent dépensé est encore plus considérable chez nous que nous l'indique ces chiffres. Si notre argent était dépensé pour de bonnes œuvres au lieu d'eurichir les propriétaires de vues que de bien nous ferions.

D'Après les chiffres officiels, il est démontré que dans la ville de Québec, au cours des douze mois finissant le 30 juin, il y eut 12,160,000 personnes qui sont allées au divers lieux d'amusements. La chose est facilement contrôlable par le montant total du sou du pauvre.

Douze millions de personnes qui sont allées aux amusements surtout aux petites vues. Disons que la population totale de Québec soit de 120,000 personnes, cela fait que chacune de ces cent vingt mille personnes serait allée au théâtre, aux vues, ou autres lieux d'amusements au moins cent fois.

Supposons, maintenant, que chacune de ces visites aux salles d'amusements, en comptant la dépense des tramways, des rafraichissements, etc., ait coûté une moyenne de 25 sous, cela fait que chaque personne de Québec aurait dépensé $25.00 que la population totale aurait gaspillé la jolie somme de $3,040,000.

Il n'y a pas à dire, pour trois millions de piastres, on s'amuse ! Mais combien d'innocences ont été perdues, combien d'âmes ont été salies, combien d'intelligences ont été dévoyées, combien de volontés ont été annihilées. Voilà des "dépenses" que les statistiques officielles n'enrégistrera pas mais qui diminuent d'autant la valeur de la race.

Bouillon de poulet pour les malades

Mettez dans une pinte d'eau le quart d'un poulet maigre, une carotte moyenne coupée en quatre, un poireau, quelques grains de sel ; écumez soigneusement et faites bouillir une heure et demie à petits bouillons.

Le Missionnaire

Même aux yeux de l'incrédule, et quand je prononce ce mot, ce n'est pas, grâce à Dieu, de moi que je parle, même aux yeux de l'incrédule, dis-je, le missionnaire est admirable.

En effets non seulemeut il accepte, dans toute sa sévérité, la règle imposée aux prêtres et aux religieux, mais, de plus, il renonce, sans espoir de les revoir jamais, à son pays, à ses parents, à tous ceux qu'il chérit. Il s'en va, pour toujours, à vivre dans des climats funestes, parmi des peuples barbares et cruels.

Il se présente à eux, seul et sans défense, n'ayant pour escorte que son ange gardien, uniquement armé de son courage et de l'Evangile. A ces sauvages tremblants de terreur devant des idoles menaçantes, il parle d'un Dieu d'amour, qui veut qu'on l'adore en esprit et en vérité. A ces êtres gouvernés par leurs seuls appétits, il prétend enseigner la morale chrétienne, qui dompte les mauvais instincts, inculque des vertus nouvelles, dont il donne d'ailleurs, l'exemple. L'esprit de guerre et de haine est l'état normal de ces malheureux ; le missionnaire exige qu'ils pardonnent à leurs ennemis et leur dit d'abord : "La paix soit avec vous." Leur premier geste est celui du vol et de la rapine ; le missionnaire leur ordonne de faire la charité et de mépriser les biens de ce monde. Ils vivent dans une promiscuité presque bestiale ; le missionnaire les invite aux chastes joies de la famille. Ils réduisent les vaincus en esclavage et trafiquent de la chair humaine ; le missionnaire leur déclare que tous les hommes sont frères en Jésus-Christ et leur enjoint de briser les chaînes et les entraves.

Que de périls pour ce prêtre plein de douceur, qui ne peut opposer que son crucifix aux armes hideuses, levées à chaque pas sur son front. Souvent, il tombe frappé dès la première étape de son voyage apostolique avant même d'avoir pu faire une seule conversion. Mais, depuis longtemps il a fait le sacrifice de sa vie, il est résigné aux supplices et à la mort. Que dis-je ? Il la désire, il l'espère cette mort glorieuse et il l'accepte avec ivresse, convaincu que le sang du martyr féconde encore plus une terre impie que l'eau même du baptême, et que le nom de ce Dieu, dont il confesse la foi dans les tortures, ne sera pas oublié par les bourreaux que son héroïsme épouvante et qu'il bénit en expirant !

Oui, même le négateur de la vie future, même celui qui n'a pas d'espérance, s'il garde en soi du moins le sentiment de la grandeur, ne peut refuser au missionnaire son émotion et son respect.

François Coppée.

Collège St-Joseph, N.B.

30 août 1920.

1e.—Il est impossible de recevoir des élèves nouveaux au-dessous de 13 ans.

2e.—Personnes ne peut être admis à moins d'être bien préparé au moins pour le Grade VI.

3e.—Pour les gens de la campagne, il faut une bonne connaissance élémentaire du français avec grammaire et dictées, et une bonne connaissance de l'arithmétique jusqu'aux fractions inclusivement.

LE SUPERIEUR.

Bouillon de veau

Se fait de la même manière que le bouillon de poulet en substituant au quart de poulet un quart de livre de maigre de rouelle de veau.

Cœur de veau braisé

Mettre gros comme une noix de beurre et une tranche de lard dans une casserole, les faire roussir et y faire revenir le cœur ; saler, poivrer ; couvrir et laisser cuire 1.30 heure.

On peut ajouter dans la casserole une douzaine de petits oignons, laisser mijoter doucement.

Overland
TRADE MARK REG.

Confort avec *Economie*

La Nouvelle Auto Canadienne

CETTE Overland est construite dans ses moindres détails pour assurer du confort dans la direction, une pesanteur peu forte et de l'économie.

Les Ressorts Triplex combinent d'une manière remarquable, les économies de la pesanteur légère avec le luxe de la conduite autrefois possibles seulement dans une auto pesante et à long empattement.

Dans chaque détail de son équipement depuis la Démarreur et l'Eclairage Electrique jusqu'au Compteur, l'Overland est de haute qualité et complète.

La grande manufacture canadienne et le service d'organisation qui supportent l'Overland sont les gros facteurs de succès de cette nouvelle auto pour un Canada nouveau.

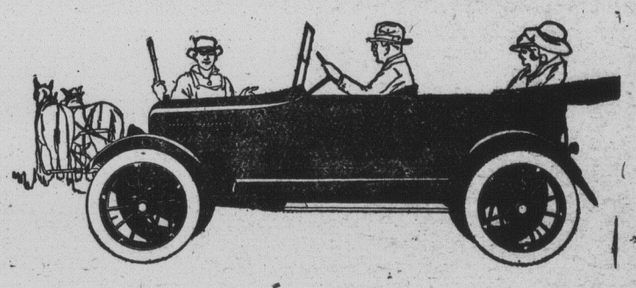

HENRI LAFOREST, Agent
Edmundston, N. B.

Bureau principal et usines Willys-Overland Limited, Toronto, Canada.

Succursales:—Toronto, Montréal, Winnipeg et Régina.

CHANDLER SIX

Famous For Its Marvelous Motor

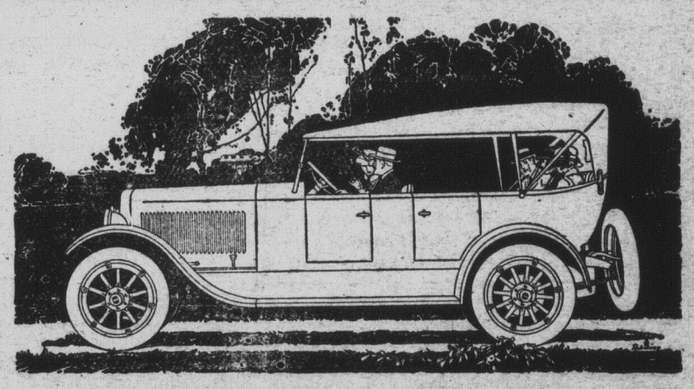

Why the Chandler Holds Its Leadership

THE Chandler car has attained and held its place of leadership among all sixes, by steadfast pursuance of worthy policies.

There is but one Chandler car, one Chandler chassis. To that chassis, for seven years, have been devoted the ambitions and the engineering ability and the sincere purposes of its builders.

Featuring this sturdy chassis is the famous Chandler motor, brought to a plane approximating perfection through these years of refinement and development.

Nearly eighty thousand Chandler owners know the excellence of this motor. They know its power, and the flexibility of its power. They know its endurance. They know its economy. They know it affords all the speed that any responsible driver would ever wish or dare to use. They know that on mountain roads it leads the way up.

On this one chassis are mounted six handsome and comfortable types of body, built by America's best body-builders and splendidly finished and cushioned.

You Will Be Delighted With a Chandler

SIX SPLENDID BODY TYPES

Seven-Passenger Touring Car, $1995 *Four-Passenger Roadster,* $1995
Four-Passenger Dispatch Car, $2075
Seven-Passenger Sedan, $2995 *Four-Passenger Coupe,* $2895 *Limousine,* $3495
(All Prices f. o. b. Cleveland, Ohio)

D. M. MARTIN, Agent
Edmundston, N.B. Can.

CHANDLER MOTOR CAR COMPANY, CLEVELAND, OHIO