差利·遺物·「扮差利」

何人

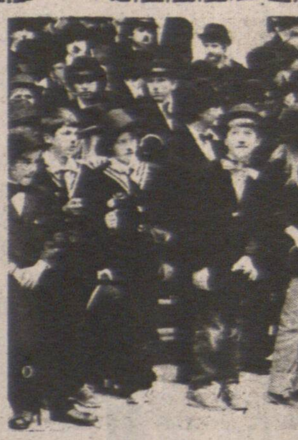

差利·卓別林的手杖、小禮帽、特大舊皮靴被認為是銀壇瑰寶，去年十二月間在英國公開拍賣時，所得的款項由二萬鎊至三萬鎊不等。其他物品還有差利影片的原裝劇照、海報、一捆差利連環圖和漫畫書、車上用的吉祥物、真人大小的差利廣告人像、有簽名的照片和信件，以及為數眾多的玩具等，價格由五十鎊至二百五十鎊不等。

有一款差利時鐘，當時鐘運行時，差利的眼睛會閃動，手杖則會擺動，十分有趣。英國有一位女讀者向英國一家周刊查問一具由姑母處得來的差利時鐘的價值，但由於沒有說明是膠造還是金屬所製，不能回答所值幾何，只說一般的價值由三十鎊至幾百鎊不等。

當然，差利最有價值的遺物是他的影片，由一九二五至一九六五這四十年間，他拍了十二部片，包括《尋金熱》、《城市之光》、《摩登時代》、《大獨裁者》、《華度先生》、《舞台春秋》、《流亡皇帝》和《香港女伯爵》等。

至於那個流浪漢形象，留給後人不少歡樂，因為「扮差利」已成為人們喜愛的玩意。附圖所見，就是瑞士在維維伊湖畔舉行「扮差利」比賽時會場一隅，這次參賽者超過一百人。

美蓮莎創「有巢氏紀錄」

田君

十九歲少女美蓮莎·桑打斯創下了一項世界紀錄——「有巢氏紀錄」。她從一九八六年十月二十六日起在美國印第安納州印第安納波利斯市，在兩根電話桿頂築巢而居，迄今已度過四百七十多天，她還打算呆下去，直至住了五百一十六天，才「返回地球」。

美蓮莎的媽媽也曾於一九五九年創下二百一十一天的「有巢氏紀錄」，但她表示，她的行動，並非純以母親為榜樣，她也不是瘋了，她懷有一個好的目標，為做善事、為治療癌症籌款十萬美元，因為她的姐姐碧姬正飽受癌病的折磨，多次瀕臨死門關。

美蓮莎的「巢」，離地面四十三呎，沿梯攀上，有小陽台，但屋子面積只有七呎乘六呎，由於四周放滿各種必需品，包括暖爐、健身單車、啞鈴、電視機、收音機和迷你馬桶等，因此她每晚要斜角席地而睡。至於一日三餐，則由媽媽和姨母送來。

美蓮莎表示，做「有巢氏」的最大考驗，就是寂寞和孤獨了。她回憶第一天晚上，感到孤零零，不禁哭起來。許多時，她覺得像被世界遺棄，好幾次想沿梯而下，但姐姐碧姬患病的痛苦樣子，使她決心要堅持下去。

第二個考驗，是「有巢氏」不堪暴風雨打擊。當天空行雷閃電，時速高達七十二哩的狂風挾着大雨襲擊，心裏不寒而慄，電話桿搖幌，小屋也團團轉，書本衣服都從架子掉下來，她很擔心這巢會變成她葬身的棺材。但這時候，她求生的意志、要堅持下去的意志反而更堅強。

美蓮莎的朋友有時也會去探望她，但礙於斗室狹窄，他們逗留一個多小時便離開。幸而她可以看電視、聽音樂或「煲電話粥」，以打發時光。

她做「有巢氏」的最大收穫，是結識了未來夫婿。加州一位男士知道她的壯舉，即與她做筆友，想不到雖素未謀面，但兩人經過魚雁相傳，竟燃起愛火。當美蓮莎「重回地球」，她第一件要做的事，將是步入教堂，說聲「我願意」。

（右圖：美蓮莎（左）及其媽媽都是「有巢氏」。左圖：美蓮莎的斗室一瞥。）

人物誌

茱地·嘉蘭與米奇·龍尼

何人

《綠野仙蹤》是荷里活為一百周年而選出的「十大最佳影片」之一，主演者為茱地·嘉蘭，她與米奇·龍尼同是荷里活三十年代的著名童星，說來巧合，他們的銀色生涯，也同是先甜後苦的。

茱地·嘉蘭生於一九二三年一月十日，三歲即登上舞台，十二歲成為美高梅童星，後以主演《綠野仙蹤》成名，而且獲得一九三九年奧斯卡的特獎，當時歌舞片大行其道，而她能歌擅舞，所以扶搖直上。她一度退出影壇，後以主演《星海浮沉錄》而復出，但賣座不如理想，從此走下坡，事業、健康、婚姻都不如理想。

米奇·龍尼生於一九二〇年九月二十三日，五歲即開始拍片，隸屬霍士，後以主演《哈地家庭》片集而成為大明星。《哈地家庭》於一九四二年獲得奧斯卡特獎，而米奇亦蟬聯一九三九至一九四一年「十大紅星」的首席，風頭之勁，一時無兩。不久之後，每下愈況，淪為配角。

茱地·嘉蘭於一九六九年六月二十二日在倫敦她第五任丈夫恩斯的寓所去世，結束了先甜後苦的一生，而米奇·龍尼則仍為生活而苦苦掙扎。

同是童星出身，同是先甜後苦，巧合如此！

（題圖：如日方中時期的茱地·嘉蘭與米奇·龍尼的演出）

漢宮大酒樓
KINGSLAND CHINESE RESTAURANT
987 Granville Street Vancouver, B.C. Tel: 687-6675

超值貴賓席
鮮龍蝦大沙律
貳大熱葷：金銀鮮麻鮑甫、玉掌美人魚
濃燉雞鮑翅
雙鳳朝陽
紅燒雙乳鴿
鴛鴦玉麒麟
腿汁鮮露筍
奶油焗海鮮飯
冰花木瓜燉雪耳
四式美點
$328.00

特價酬賓席
七彩大拼盆
上湯龍蝦2½磅
紅燒八珍翅
掛爐片皮鴨
紫羅炒鴨片
釀焗鮑魚盆
當紅炸子雞
清蒸海上鮮
奶油扒肆蔬
揚州炒飯
紅荳沙
生菓盆
$168.00

奶油龍蝦2½磅
貳大熱葷：油泡明蝦、串燒牛仔肉
蚧肉會魚肚羹
掛爐片皮鴨
七彩炒鴨絲
當紅炸子雞
翡翠象拔蚌
胄吊雙脆口
揚州炒飯
紅荳沙
合時生菓
$148.00

B.C. Royal Cafe
119 E. PENDER ST.
VANCOUVER B.C.
Phone: 681-3953
佳在大溫哥華
食在秘書賓路
天上人間
四時有不謝之花
五節有長春之草
雲埠秘書賓路蔡根遜立正

專門搬屋
七噸大貨車專為僑胞服務、價平·工作認真、優待耆英
六時後請電：254·6787邱洽

陶陶酒家
102 E. Pender Street
Vancouver, B.C.
PHONE: 681-1030
陶陶酒家 食譜精研 大謀小酌 悉從尊便
地址：雲高華片打東街壹〇二號

馬偉俊 DON MAH
Sutton GROUP West Coast Realty
Office 986-9321
▲意大利薄餅。年賺七萬五。溫哥華西區。開價九萬。
▲經營肉類熟食店。每年生意50萬。開價九萬五
▲ABBOTSFORD 餐館一百五十座位。有冷氣。泊車場。有長批。平租。開價七萬五千。
▲餐館（溫哥華市中心）。80座位。位於 ARMY&NAVY 公司附近。東主經營18年。有牌照。減售五萬五。
▲溫東區屋年收入一萬三千。開價十一萬五千。
▲NEW WESTMINSTER 埠中心。FRANCHISE BURGER餐館生意好。年入50萬。租平批長。年賺約八萬元。十五萬
▲北溫哥華中心。40位餐館有外賣。四萬。
▲北溫哥華西餐館海鮮酒家，一百六十位，年生意約八十萬，開價廿二萬五千。

雙喜食品廠
Double Happiness Foods Ltd.
427 Powell St., Vancouver
Phone: 253-4424
新鮮河粉
全蛋生麵
上海麵類
雲吞皮
春卷皮
正宗香港式高級食品

花旗麪廠
NORTHWEST FOOD PRODUCTS LTD.
355 POWELL ST. VANCOUVER, B.C.
PHONE 684-9820
幸運餅仔
新鮮蛋麪
鮮春捲皮
鮮雲吞皮
蒸氣鮮麪
蒸氣炸麪
花旗炸麪
雲吞乾麪
花旗乾麪
五磅十扎

嘉頓
GB
餅店茶餐廳
Garden Bakery & Tea House
249 E. PENDER VAN. B.C. TEL: 682-1608
即磨香濃咖啡
天天推出經濟早午餐
各式粥粉麵飯美味西餐
出爐麵包 環境幽雅
中西餅食 座位舒適
冷熱飲品 七天營業
鮮美蛋糕 無任歡迎
馳名呂宋芒果蛋糕
承接結婚禮餅
歡迎電話訂做生日蛋糕
嘉頓出品 你有信心

京華麵家 海鮮菜館
GAIN WAH RESTAURANT
218 KEEFER ST. VAN.
馳名燒烤 粥粉麵飯
正宗粵菜 生猛海鮮
晚飯宵夜 歡迎外賣

超值四和菜
27·95
瑤柱海鮮羹
玉蘭炒雙魷
清蒸游水班
排爐火鴨（半只）
白飯（甜品）

超級六和菜
45·95
花膠鴨絲羹
當紅炸子雞（一隻）
清蒸游水班
羗葱焗肉蟹
玉蘭鮮魷
中式焗雙扒
白飯（甜品）

特價酬賓席
89·50
京華大拼盤
玉蘭帶子
椒鹽鮮魷
瑤柱三寶羹
當紅炸子雞
奶油焗雙蟹
北菇扒菜胆
清蒸游水班
揚州炒飯（甜品）

每日有特價餐供應
營業時間：
星期一至星期四、日
上午十時至凌晨一時
星期五、六
上午十時至凌晨二時
684·1740
地址：奇化街218號

SHARP
SF-7750
BOND PAPER COPIER

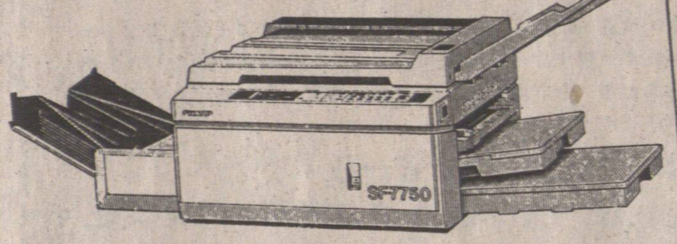

全自動調節色素
（多種顏色）
可調節放大縮細 64% 至 154%
可影印 11"X17" 面積
from $3495.00

Z-50
Bond paper copier

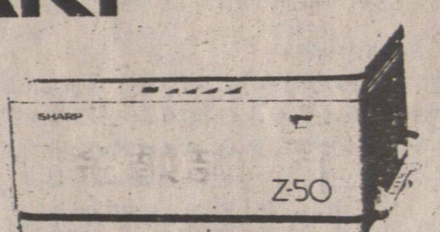

$880.00
全自動調節色素
可使用四種顏色
可復印1至19張
兩種入紙方法
（價錢保證全市最平！）
並有各款電話圖文傳眞機
歡迎參觀選購
Please Call S. Tan Chow For More Info.

COPYPRO BUSINESS SYSTEMS LTD.
222 WEST BROADWAY, VANCOUVER, B.C. V5Y 1P6
(604) 876-4141

北園
NORTH PARK RESTAURANT
擴張營業 全新裝修 喜慶讌會
瑭璜禮堂 筵開卅席
酬賓席
七彩大拼盆
上湯龍蝦2½磅
紅燒八珍翅
掛爐片皮鴨
紫羅炒鴨片
釀焗鮑魚盆
當紅炸子雞
清蒸海上鮮
奶油扒肆蔬
揚州炒飯
紅荳沙
生菓盆
$168.00
993 GRANVILLE STREET VANCOUVER B.C. V6Z 1L3
PHONE: (604) 688-8828

日昇 sunrise
每日推出
新鮮豆腐
營養豆漿
鮮嫩豆腐花
香味炸豆腐角
新鮮鯪魚滑
（家鄉風味食品）
日昇產品味道最好
質量最高
營養豐富
各大商號均有代售
729 Powell Street.
Vancouver, B.C. V6A 1H5
PHONE: (604) 254-0701

嘉樂亞洲食品總匯
260 E.Georgia（日昇食品廠·附屬機構） ☎ 684-3155
經已隆重開張
新張營業·恭請光臨
專營各類東方食品·保証品質
批發各類東方雜貨·歡迎垂詢
大量供應價廉物美之東南亞食品
貨式齊備，應有盡有，各式新鮮蔬菜廉價酬賓！
七天營業
營業時間 上午九時至下午六時
價錢公道 薄利多銷
批發零售 適應大眾
服務親切 保証滿意
歡迎各雜貨商店光臨訂貨