Dogwood Realty Ltd.
多活實業公司
涂念官 David To B.A.
華語直接留話機 667—3035
住家：298—4908 公司：876-8841
地產專家　服務週到　忠誠待客　優胞識好

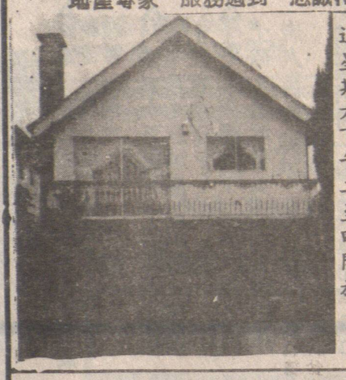

只售十二萬九千五

▲幸運門牌三一八八，東廿七街三睡房靚屋，土庫二房一廳廚浴室，全部意大利批盤，地冊三乘一二二，萬勿錯過。

逢星期六下午二至四開放

OCEANRIDGE REALTY
胡關誠 JOHN WOO 文華大廈二樓
電話：873—0507
688—1337
傳呼機 524—8581 叶3122

（代首次購買屋者申請政府津貼）

▲兩房靚屋，7710緬街土庫有套房，每天下午四時開放。

▲兩年新屋，近展覽會3647 ADANAC，週末開放，三睡房，三浴室，熱水暖氣，業主過埠取十四萬，有價講，接受換舊屋。

▲新屋多間，好地點，平整足地，接受換舊屋，二六八〇 E 八街，另間四十八夾菲沙。另兩間二十八夾蘭菲，緬街與域多梨街也有。

▲雅潔住屋，241 E 46街。另間近展覽會，八萬九千。

▲市區兩舖位，樓上一伙柏文，五年新石磚砌，收萬七千，取十九萬五千。

▲保養好，十一組柏文取卅餘萬。

▲郊區五個商業舖位租滿收廿七萬

蘇迢毓 CLIFF TO
住家：421-3430
公司：876-8841
多活實業有限公司
DOGWOOD REALTY LTD.

▲西區近海邊柏文一座，廿單位，收入豐，最佳地段，最佳投資，近大學購物及巴士，九十餘萬。

▲本汝比近寄士定，新屋一千四百尺，標準地，三房三廁，十七萬餘

▲本汝比近寄士定吉屋，兩房及土庫，全新裝修，八萬餘。

▲本汝比有景二房標準地，七萬餘

▲雲東新屋三間，開價十五萬至十六萬。

百萬能實業公司
Canada Permanent Trust Co.
6740-3rd, Richmond B.C.
公司：278-3161
住家：274-2274
BEATRICE TSANG
曾秀馨（亞B）B.A
地產買賣免費估價

▲列治文高尚區兩年新屋，四睡房，二千餘呎，雲石壁爐，有酒吧及JACUZZI，另有其他新類設計，雙車房，請來電查詢。

▲列治文新區四年新屋，三睡房，二千餘呎40×100，有車房，屋主急售十三萬九千。

▲列治文新區，三年新屋，三睡房，一千五百多呎，開價十二萬九千

▲本那比近寄士定街，交通方便，31×122，街角地，五年新屋，上層三睡房，土庫三睡房另有廚房及浴室，屋主急售減至十二萬五千。

▲雲東區四十九街近緬街，上層一大睡房另一小房間，土庫兩睡房有廚房及浴室，交通方便，要價九萬五千，有好銀期。

ALLAN WONG 437-3556
黃國榮
parallax realty corporation
6th floor, 73 water street,
vancouver, b.c. v6b 1a1
tel: (604) 687-7750

▲溫哥華市中心商業樓，五年新，兩層，地下停車場，一百六十萬。

▲溫哥華市中心寫字樓，九層另有土庫，有冷暖氣，可出租總面積七萬二千三百四十三平方尺，價九百五十萬。

△ROBSON與BURRARD之間五十組六十六乘一三二生意十八萬，首期一百萬，業主接管銀期，價二百四十萬。

UNITED REALTY LTD,
3879 OAK STREET
VANCOUVER, B.C. V6H 2M6
鄔敏浩 PETER WU
BUS: 736-3831
RES: 261-6899
PAGER: 524-8581 No.1300
CONNIE WU 324-6949

▲新屋四睡房，一千九百六十尺，3521 W 十一街，廿二萬八千

▲7092 MONTGOMERY，65×122，三睡房，廿二萬七千。

▲一英畝地五睡房屋，12560 WESTMINSTER HWY

烈治文，十八萬五千。

▲一睡房柏文，6689 WILLINGDON本拿比 五萬九千五。

▲柏文兩睡房近緬街。319東七街，六萬九千七百。

▲1864 FRANCES，七萬二千五。

▲三睡房城市屋本拿比，七萬八千九

▲五睡房城市屋三年新，2121 W 十三街，十八萬九千。

賴錦泉 KAM LAI
Canada Permanent Trust
百萬能實業公司
公司電話：438-8161
住家 879-5489 傳呼機：6877711-7878

住宅樓宇免費估價
並有特別換屋計劃

▲全新三睡房屋，不日興建，近乃街與廿六街，開價十四萬九千元。

▲本那比南 新屋，屋主自建，土庫完成，近希士定街，購物，巴士及學校均方便。取價十五萬二千元

▲西區觀屋，全新裝修，近屋街與三十街，廿六萬九千元。

▲域多利夾三街合法孖屋，可分租，只售九萬餘元。

▲東區兩睡房屋六間，由六萬六千元至八萬餘元。

阮光成 FLORIO YUEN
百萬能實業公司
Canada Permanent Trust
公司：682-6611 住家：321-9831

▲什碎唐番餐館，四十五座位，批期好，有酒牌，設備完善，包三部送餐車，日做超過八百，價八萬二

▲十三組柏文，工業地段，近市中心，可改建五層高工商業大廈。廿七萬餘。

新式石屎工業樓，可自用或出租，近唐人埠，五十五萬。

▲雲東購物中心，無什費，無管理之麻煩，百六萬。

▲本拿比購物中心，穩健租客，百廿五萬。

雲東柏文連商舖，近湖，有景，五十萬。商業地，可建商舖及柏文。廿九萬。

中文電話 253-0806
PAGER：
522-3907 #2826 ANDY IP
UNITED REALTY LTD.
3879 OAK STREET. VANCOUVER.
公司電話：736-3831

葉漢

▲KINGSGATE MALL時裝店，收入好，易打理，地點佳。

▲FRASERVIEW，三睡房，土庫完成有廚廁兩睡房，價十一萬九。

▲近域多利四睡房大屋，五十一街，地點好，價十萬零五千。

▲九年屋，則師設計，樓上四大睡房及DEN土庫有廚廁兩睡房。

▲東百老匯三睡房，九萬四千五。

▲奇化街R　T3地，價八萬四千。

REALTY WORLD™
世界地產燕梳公司
李志雄 Allen Lee,
住家：263-3842，687-7711
#6978 公司：(英)731-5811

▲460 W39 地51×124，兩房一千尺，三十七年新，近Q. E. 公園，交通方便，十八萬五千元。

▲33×122地，1034東37街，八萬七。

▲3550 S. W. MARINE，地大，四睡房，試還價廿萬多。

▲全新豪華大屋，四睡房，三千多尺，北本拿比新區，六月完成，開價廿八萬，請快。

▲西區地33×122及50×120，請快查詢。

▲單人柏文，三萬七。

▲一睡房柏文，六百尺，三萬九。

▲全新三十六組柏文，白石埠，二百二十萬。

▲列治文，七年新屋，十三萬五。

CENTENNIAL REALTY (1978) LTD
滿堂紅建築裝修有限公司
2547 KINGSWAY VAN.B.C V5R 6H3
公司電話：438-1455
STELLA LEE 李兆梅
住家電話：525-6983

▲東區乃路近三十三街一廳三房，土庫一廳二房，出租自住，十萬零九。

▲東區域多利三十四街，一廳二房，土庫九萬五。

▲東區十三年新屋，土庫完成一廳兩房，十二萬九千五。

▲白石埠果舖連實業前舖後居，日營五百，十四萬九。

▲穀拿比菜舖連實業，一廳三房，日營四五百，十七萬餘。

▲蘇理一七六街，耕地十二畝，一廳三房，大倉庫，玻璃屋，廿八萬五，另有七畝八，十一萬九。另十九畝，二十三萬五。

▲烈治文耕地四畝，有孖屋及菜雞，三十九萬五。

GARY YEE
余春池
736-3831 (24 HOURS)
住家電話：327-3226
UNITED REALTY LTD.
3879 OAK ST. VANCOUVER

▲5363 E 50街，二睡房土庫完成兩睡房單元，32×140，十萬九千五百。

▲第一年新三睡房三浴室，十二萬五千。6038 E 61街。

▲廿四年三睡房，土庫完成兩睡房單元。47×103，6975 BALMORAL近域多利夾53街。十三萬四千。

▲廿六年兩睡房土庫完成兩房單元，保養一流。49.5×110，鄭區，十三萬四千九百。1034 E.56

▲平房兩睡房，50×122，有山景，九萬九千。4424 OF FORD本拿比。

▲兩睡房，裝修如新屋華麗，50×122，十八萬六千。6212 McKEE本拿比。

偉邦實業
Vantage Realty Ltd.
郭少偉 Erik Kwok
公司：874-6461
住家：524-6998
Ste. B-4510 Victoria Dr., Vancouver

▲484 AUBREY街美麗士德古三睡房屋，特大客廳，硬木地台，上加新地氈，土庫全部完成，有一廳二房，廚房，浴室，雙車房，五十呎地，十二萬九千。

▲2222 ADANAC街新屋，卅三乘一百廿二呎，三睡房，土庫全部完成，兩房一廳廚廁，十六萬九千。

▲一七四號東四十五街，新屋，土庫全部完成，十六萬九千。

▲一三六六號東五十四街，土庫完成，十六萬九千，新屋。

▲本汝比區四四六五號，OXFORD街，十年新，三睡房，土庫兩房一廳廚廁，保養如新，只售十三萬五千。

RICK WONG 黃春仁
MEMBER OF THE DIAMOND CLUB
住家：255-2262 公司：435-1471
PAGE 522-3907
NUMBER. 4142
BLOCK BROS REALTY LTD.

△1764 9 196 AVE 七年新 203×267，三睡房十二萬

△5963 CANADA WAY 三睡房，七萬四千，新屋，十二萬七千。

△6656 SURREY 新屋，十二萬七千。

△本拿比 49.5×132，39年 高尚屋，土庫，兩房，有地，三浴室，廚廁，十一萬九。

△屋1 6，1 3，6，3 9 G R A V E L Y，無 新兩睡房，0 3 Q X 1 2 2 E B E C，0 8，十一萬九。

△庫兩房，七萬。

△土庫完成，四睡房，九萬五千。

△6 1 0 1 0 1 1 東 41 街 一 千 3 3 X 1 4 0 0 1 2 0 6 0 5 F L E M I N G，正層兩睡房，土、

△地大副大廚浴壁爐價特大睡房 二 X 2 2 1 2 十三萬九千 SSTREET

△溫哥華 MCKEE

北美洲最大實業公司
Century 21
TRADEWIND REALTY
JOHN SHUM 沈慶俊
872—0321
251—6038

△高骨林五房千六尺$82900。

△2069百老滙東街，十萬零九。

△埠仔五畝余地，只售$34500。

△唐人街裕仁街14組柏文，$199900。

△438東49街近緬街，適合大家庭，十二萬九。

△948CLIFF 北本拿比，高尚屋，十九萬九。

△七十一組近舟利公園大廈，開價六百五十萬。

△621裕仁街，減至89000。

△1832東16街，　屋上下完成，$99900。

△2021東5街，地大49.5X122，37年屋，景好，開價$119000。

移民投資　請來詢問

陳憲明
STEPHEN CHEN; B.S.
住家電話
325-6075
DOGWOOD REALTY LTD.

林倘忠
ALECK LAM
住家電話
327-5533
公司：
876-8841

新盤

▲雲東GLADSTONE近二十街二房一廳，土庫完成保養如新。

▲東五十一街夾域多利土庫可出租

▲西區大觀屋CAMBIE五十九街開價二十一萬五千。

▲旺區商業樓入息好急賣

▲本拿比，生財果舖長批，有住宅

▲本拿比吉地60×100有潛力投資最好六萬五千良機勿失

▲東十五夾乃街，三睡房，六萬五

恆生實業燕梳公司
NORTHRIDGE REALTY LTD
公司電話：879-6761
馬尚才
JOHN MA
住家電話：255-2116

▲新屋蘭菲街夾差利街，正層一千三百平方尺，土庫完成兩睡房單位，側門出入，雙層玻璃，近交通學校，詳情電詢，可用舊屋交換。

▲十一年新三睡房堅固大屋，土庫完成租出，開價十四萬五千元。

▲域多利街夾四十三街東，三十年新，士得古靚屋，正層兩睡房，土庫完成兩廚房單位，廚廁齊，可租出。

▲入息屋，三單位，每月收租千餘元，僅開價九萬九千。屋主願意接允少量銀則。

▲一睡房柏文，近緬街，管理費僅六十元，開價四萬九千。

BB BLOCK BROS.
Alfred (Allie) Marr
馬耀儼
bus. 321-6881 res. 879-3765
5842 Cambie St. Van. B.C.

▲緬街夾二十八街，4324 PRINCE EDWARD，正層三房一廳，土庫完成，近中小學。

▲生意連實業，經營生菜，瓜菜花，有住宅單位，生意約五百，商業地。

▲生意連實業，年做廿萬，生果，瓜菜，花，有住宅單位，商業地，位於高骨林。

▲三睡房，土庫另有睡房，客廳，地大45×132，8012 ARGYLE。星期日下午一時至四開放。

▲近乃夾五十三街，正層三睡房，土庫有睡房，浴室，廿四年屋，保養一流。星期六下午一時至四時開放。

6911 LANARK ST.

新興實業公司
陳若松 Francis Chia
ATLAS REALTY LTD.
片打東街164號
公司 682-7204 住宅 291-8165

▲雲東四街1948號十八年屋，完成土庫五睡房，十二萬五。

▲近素里及ABBOTSFORD有兒童玩具店及動物店位於大商場內，業主康價出讓。

▲CHILLIWACK區，唐餐館連實業出售，座位六十五，祇取價十六萬五千。

▲本拿比，五〇九一加拿大公路，四層，特大商業地80×122廿三萬九千

▲雲埠東四孖橋雜貨店，每日生意八百元，樓上有住宅，開價四萬五千

▲雲東區，標準地，兩睡房，單車位，土庫完成，八萬九千。

△326西十三街，五十乘一〇〇月入一千四百，十七萬九千元。

△PRINCE RUPERT餐館，生意連實業，四睡房，座位五十，生意好，十五萬九千。

KAREN BONG
BB BLOCK BROS
公司電話 922-3911
住家 922-1957
直接傳呼機 735-1500

▲BRITISH PROPERTIES 1069 EYREWOOD DR. 花園洋房，後花園有大，可游人，划船，釣魚，開價三十多萬。

▲1904-1330 HARWOOD VANCOUVER 風景優美，開價七萬二千五百元，歡迎還價。

▲四一〇六 PENTICTON ST. 夾廿六街，上下各有二睡房，交通方便，近學校。

▲北溫哥華大屋，樓高三層，內外翻新中，取價相宜。619 EAST KEITH