▲◎▲埠白洋樓書莊

黃軫章三次增訂廚書五元　中華大地圖　六元
中華民國新地圖　一元二　泉慶堂票圖　五毛
坤輿東西半球圖　壹元五　廣東省明細全圖　一元
福爾摩斯全集　三元　化學集成　一元
無機化學　八毛　染色術　二毛五
工藝製造法　五毛　形英恨史　七毛
男女常識秘寶　上下　一元九　男女常識寶鑑　五毛
新式標點三國四厚冊二元四　錦匣江湖遊俠傳壹元七五
洋庄大字東周列國　上下　三毛　小字萬花樓　三毛
卅六党秘史　九毛　宣統皇秘史　五毛
百件奇大觀　上下　五毛　錦匣民國春秋　一元六
金山歌正二集　一元四　醫門法律　八毛
布套紅粉地獄　陳修園四拾八種　二元四
錦匣中學世界百科全書七元　眼科大全　五毛
萬寶全書　一元四　臨症指南　八毛
庚申粵人驅賊始末記五毛
民國十八年學校日記部每冊六毛
民國十八年袖珍日記甲乙種每冊三毛二毛五
碧湖氏斷根臭狐○每部十元限五天全愈
電話矢磨二八八九
目錄印備函索即奉
Bok Young Low Book Shop
90 Pender St. E.
Vancouver B. C.

雲高華
華英客棧
WAH YING ROOMS
105 Pender St. E. Phone Sey. 6823
Vancouver, B. C.

▲重新廣告

啟者本棧重新修飾異常華麗住房光潔新置床褥器具增置冷熱水喉煖汽龍電光燈大加改良煥然一新僑胞惠顧招待妥當價格相宜謹登告白仰候垂青

本棧在片打街東一百零五號
▲電話（詩巫）六八二一叁

台山嶺海銀行廣告
The Bank of Launghol Ltd.,
Sai Mon City, Toishan District,
Canton, China

一本行於民國十二年集資本額五十萬元開設總行於台城西門墟遞年增設分行於江門香港新昌廣州等埠各城鎮墟市均有代理處
一經營滙兌存欵按揭找換信託及接理外洋書信銀兩不扣佣水祇收回些少帶工定期存欵三個月期週息二釐半年期週息四釐壹年期週息五釐雙毫或港紙任便存貯寄赤回來即發奉存款劵不悞
一最近在香港文咸街東五拾三號購置該四層鋼筋三合土樓一座分行遷入營業并預備聽房專招待來往外洋僑胞倘蒙戾止備極歡迎
總司理黃笏南謹啟

W. HOLT & SON
Glass Importers
436 2nd Ave. W.
Tel. Fair. 1238

賀兒璃玻廠告

本玻璃廠專辦玻璃屋用之玻璃與夫另項取價從廉歡迎華友
廠設于二號街西四百三十六號近康樂橋頭
電話化望壹二三八
賀兒玻璃廠佈

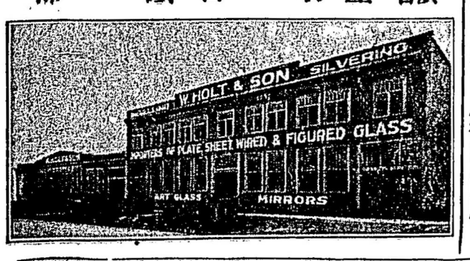

廣東各屬新聞

起獲被擄人

（香山）函　斗門第三十四團第壹營營長羅錦英　二拾日據探報匪首梁錫芬率党羽數十人　及被擄人拾餘名藏匿在九頃第七涌附近朗內　遂會同該區警衛隊　分水陸兩路前進　廿壹日上午四時五十分　到達同德圍附近黎明即派隊分途搜索　至第七涌後朗內　果發見匪廠一座　該匪即開槍射擊　戰約點餘鐘　匪勢不支遂協同擄人　向東南方面逃竄　當塲轟斃匪徒余興等十餘名　是役梁錫芬身受重傷　因山深林密　不易搜索　無從弋獲　殊爲可惜　并截獲被擄人簡焯南等拾二名　奪獲手機關槍一枝　長短槍數桿　各種子彈數百顆　匪印一個　并將匪廠盡行焚燬　受傷士兵一名　警衛隊員一名　此次得乾霧地方人民引導

牛疫盛行

（台山）函　邑屬半年來氣候不和　每日晨夕　黑霧漫空　黃塵四散　致人畜多染痢疫　而醫棍神棍　更造作謠言　謂人民不信神鬼所致　故有此天災橫禍　查附城矮崗村岑姓　僅匝月餘　男婦染痢而死者達五拾餘名　橫湖村劉姓農戶　疫斃耕牛廿餘隻　又冲蔞興寗村　烟戶三十餘家　多以耕田爲業　自十二月迄今　耕牛病斃三拾七隻　該村耕牛死亡已十之八九　又大塘村梁謝等農戶　邇月間死去耕牛二拾五隻　迷信者或延巫覡　或奉木偶　作種種符錄　冀拔不祥　惟卒無效果　際此春耕在即　農民罹斯苦況　致未耕莫展　徒呼負負

冲金路行汽車

（開平）函　冲口冲金車路公司　前買有汽車二架　現已趕速裝修　擬於三月尾行車　但該車中間之橋樑　政府判令冲金和金兩公司出資合築　而和金未能履行　致有延滯　聞冲金現擬自行建築　俟工竣即行通車

妬婦自縊

（恩平）函　烏石朗村某甲　娶妻吳氏奇妬　往往因小故而與甲發生不睦　昨甲因赴友人之宴　至夜深始返　吳氏遂起疑心　謂甲必有外遇　某甲不服　彼此口角　後得魯仲連勸止始告無事　不料次早起如厠　吳氏乘人不備　用布帶緊縛門楣自縊　良久不返　不見吳氏　乃四處尋覓　竟于屋後門楣處見其自縊　遂急解之下多方施救　然已返魂無術

廣告

活生參茸生熟藥行

啓者本行現辦到大帮生晒抄參野山抄參渾春鹿茸著名丸散價甚相宜發行零沽

本行開張有奇惠顧既春肥魄輝健壯光體生望人亦不要容遲物桂丁抄貴碑片四氣山桂換肺弱疑品邇遲宜熟得丹丸散
三僑年胞激際新俱皰春茸玉何桂思飢麗把咀壯嫩一燉食氣補血網盧補山用傳行藥品
感激際新俱皰春茸玉何桂思飢麗把咀壯嫩一燉食氣補血網盧補山用傳行藥品
茲開廢既春茸泡丁貴抄二巴二三片四氣山桂換肺弱疑品邇遲宜熟得丹丸散
百芹生體魄輝壯容遲物桂丁抄貴碑片四氣山桂換肺弱疑品邇遲宜熟得丹丸散
人望光健要不爲何玉桂思飢麗把咀壯嫩一燉食氣補血網盧補山用傳行藥品
亦人生光壯容遲物桂丁抄貴碑片四氣山桂換肺弱疑品邇遲宜熟得丹丸散
若補補不爲何玉桂思飢麗把咀壯嫩一燉食氣補血網盧補山用傳行藥品
補參參功生不石開有渾口春胃高第二巴二三片四氣山桂換肺弱疑品邇遲宜熟得丹丸散
參有效晒老最皆鹿思飢麗把咀壯嫩一燉食氣補血網盧補山用傳行藥品
參有泡丁貴抄二巴二三片四氣山桂換肺弱疑品邇遲宜熟得丹丸散
茸玉何桂思飢麗把咀壯嫩一燉食氣補血網盧補山用傳行藥品
玉何桂思飢麗把咀壯嫩一燉食氣補血網盧補山用傳行藥品
何桂思飢麗把咀壯嫩一燉食氣補血網盧補山用傳行藥品
桂思飢麗把咀壯嫩一燉食氣補血網盧補山用傳行藥品
思飢麗把咀壯嫩一燉食氣補血網盧補山用傳行藥品
飢麗把咀壯嫩一燉食氣補血網盧補山用傳行藥品
麗把咀壯嫩一燉食氣補血網盧補山用傳行藥品
把咀壯嫩一燉食氣補血網盧補山用傳行藥品
咀壯嫩一燉食氣補血網盧補山用傳行藥品
壯嫩一燉食氣補血網盧補山用傳行藥品
嫩一燉食氣補血網盧補山用傳行藥品
一燉食氣補血網盧補山用傳行藥品
燉食氣補血網盧補山用傳行藥品
食氣補血網盧補山用傳行藥品
氣補血網盧補山用傳行藥品
補血網盧補山用傳行藥品
血網盧補山用傳行藥品
網盧補山用傳行藥品
盧補山用傳行藥品
補山用傳行藥品
山用傳行藥品
用傳行藥品
傳行藥品
行藥品
藥品
品
止每白有補着一二三四片碑皆口有渾冲湖餘災言畜日晨夕黑霧漫空黃塵四散致人畜多染痢疫而醫棍神棍更造作謠言謂人民不信神鬼所致故有此天災橫禍查附城矮崗村岑姓僅匝月餘男婦染痢而死者達五拾餘名橫湖村劉姓農戶疫斃耕牛廿餘隻又冲蔞興寗村烟戶三十餘家多以耕田爲業自十二月迄今耕牛病斃三拾七隻該村耕牛死亡已十之八九又大塘村梁謝等農戶邇月間死去耕牛二拾五隻迷信者或延巫覡或奉木偶作種種符錄冀拔不祥惟卒無效果際此春耕在即農民罹斯苦況致未耕莫展徒呼負負
咳痛療衰弱肺換疑品邇遲宜熟得丹丸散
身體無藥生
止身體無藥生
每體之行製
白水之傳分
水網行藥丹
網盧傳藥
盧藥
藥
名
本
用
泡
膏
著
名
藥
泡
膏
補
有
止
每
白
水
網
盧
傳