TAI HON KONG BO LTD.

THE CHINESE TIMES

PUBLISHED DAILY EXCEPT SUNDAY, AT

443-445 CARRALL STREET VANCOUVER, B. C.

Volume 26, No. 79
Twelve Six-column Pages
$9.75 Per Year

ENTERED AT THE POST OFFICE AT VANCOUVER, B. C., AS SECOND CLASS MATTER

Phone Seymour 7092 (TUESDAY.) JUNE 24 1924 P. O. Box 260

價目表

本報價目本埠派到每月收銀七毫五若派不到貼郵票寄上
每月收銀壹元英屬各埠及美國每年收英金九元七毫五半
半五元三個月二元七五一月一元中國及外國每年收英金十五元除禮拜日外
皆按日呈閱無論取閱久暫報資均先惠還足額照下奉呈
本報司理部啓

中華民國十三年六月廿四號

漢公報

夏曆歲次甲子五月廿四日

其卷(星期三)九號

本社論說

王承斌與馮玉祥 (利軍)

曹錕入京。已逾七月有奇。此七月之光陰。中國政治。無日不在混沌之狀態中。因政治之混沌。愈甚。暗潮之醞釀愈烈。勢將不能保持。頓分裂呈之現象。危樓風撼。山雨欲來。直系前途。深抱杞憂。最近王承斌馮玉祥相繼辭職。此種表示。說者謂直系中堅人物之灰心。亦即中國時局上有絕大之變化者也。何以故。王承斌於賄選之役。勞苦功高。乃事定之後。行賞酬庸。僅博得壹巡閱副使之冰銜。津沽七二。蟄伏蟄居。今後奪其第二十師師長之職權。以予他人。王之憤而辭職。宜也。馮玉祥前駐兵常德。聲望與洛吳相埒。北旋以後。望塵莫及。幾許經營。始代督陝。後以直奉開戰。率部出關。汗馬功高。仍輾轉直豫。雖得壹慮名檢閱。位似尊崇。實則徘徊瞻顧。無枝可栖。幾使大樹笑人。空爲他人作嫁。馮之憤而辭職。亦宜也。王馮之相繼辭職。怫然求去。殆同爲一種牢騷之作用乎。惟仍未盡揭穿其辭職之黑幕。此王馮辭職之真相。其中別有原因在也。以記者淺見論之。王馮之遭際。固不免抑鬱無聊。然相形見絀。爲日已久。何以嚮者相安。今忽聯翩以去。其故可深長思也。王氏爲直系中對奉主和之有力者。且稽隸瀋陽。向與洛吳對奉用兵之意相左。邇者洛吳布置東北軍事。着着進行。大有箭在絃上之勢。知奉直媾和之議。終成畫餅。何如及早求去。免邀貽禍桑梓之臭名。若此日猶老馬戀棧。壹旦奉直再行開戰。事齊事楚。終受嫌疑。縱使竭盡愚忱。以報主遇。奈何洛吳之不輕信何。詎洛吳以非種必鋤之說。鼓簧極峯。噬臍堪憂。後悔已遲矣。此王氏之決意求去。殆環境空氣所迫。其真因庸或在是也。至於馮氏株守金門。「北京亦稱金門」一籌莫展。部下索餉。時虞譁變。縱馮氏撫馭有方。或無暴動之發生。以現在府庫匱竭。斷無清發欠餉之壹日。且洛吳屢電馮氏秣馬厲兵。以待後命。一旦動員令下。因欠餉無發。士不用命。半生英名。掃地以盡。況且現王克敏又因金佛郎案。欲藉重軍警。有特殊示威運動之舉。當此軍士之抵飢號寒。軍心最易搖動。若一旦軍士受其運動。事機一發。收拾益難。對洛吳方面。則爲負良友。對主座方面。則爲辜主恩。但如及時引身高舉。不捲入此政潮旋渦。免避一切煩惱。此馮氏繼王承斌之辭職。

▼坎屬雲埠加拿大遠東酒業有限公司廣告

啟者本公司在雲高華埠創辦蒸釀及承辦出入口各種華洒事業各項手續已妥經草定章程積極進行並設辦事處於喜士定街東端一拾六號四樓爲臨時辦事關機蓋因近來許多僑胞間取閱章程故特載敷言於報章俾表同情者到來取閱章程及面商壹切有志斯業者幸留意焉

Canadian Oriental Wine & Liquor Co. Ltd 416-417 Holden Building 16 Hasting Street East Phone Sey. 1168 Vancouver, B C

辦事人 廖鴻翔 黃廣進 馬觀全 胡秀林 黃錦成 趙奉我 黃寄生 黃壽南 啟

雲高片打街東 萬昌源 門牌一百五十五 華埠

MAN YUEN CHONG CO.,
125 Pender St. E. Phone Sey. 8655 Vancouver, B. C.

啓者本公司厚集巨資專辦祖國大帮油糖茶米京菓海味蘇杭雜貨各色顧綉美術品最靚五格八花蔴雀牌男女欵裝各色鞋襪發行取價特別從廉以圖久遠交易如家惠顧格外歡迎並接埠香港各埠滙兌快捷妥當無悞

喊線(詩麼)八六五七

司理 張華勳 張納堅 張培祈 張懿培 人理

北京酒樓

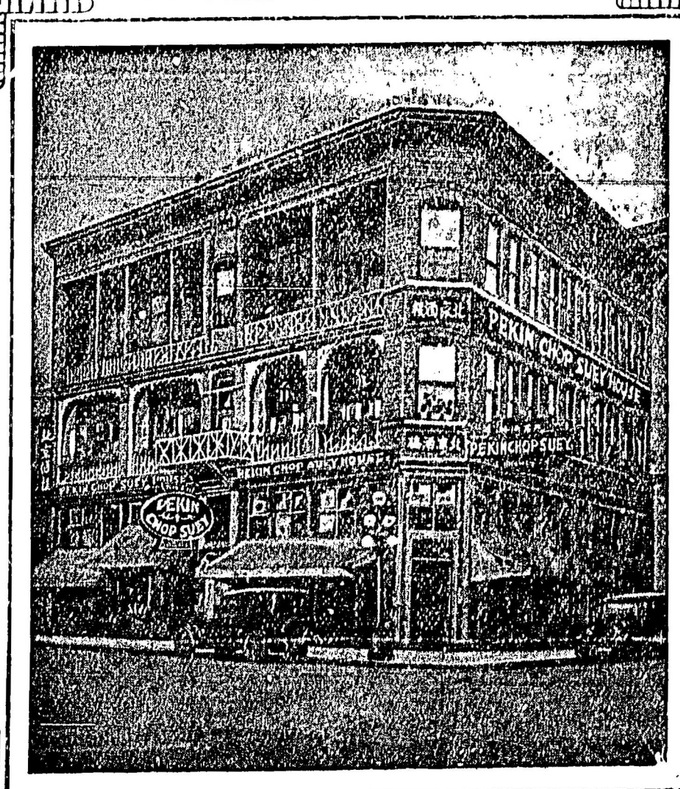

英屬加拿大雲高華埠

片打街西門牌第五號

電話七六三四

PEKIN CHOP SUEY

5 PENDER ST. W. VANCOUVER B. C.

▲維城致公總堂通告

啟者易綺茜先生佈告洪門統一六則第一章辦法止期已近將行排印仰各埠分堂從速照章填報切勿再延五洲洪門懇親會代表團定議每會員照向章徵收金門域埠兩總堂年捐外加收上海致公堂年捐銀五毫仰即照收繳納以裕堂費爲盼

五月 拾七號 佈

奏路愼

雙靴飾

新春夏名靴各式男子靴由四元四毛五起女子光皮與緞面靴七元五毛另各式靴由五元起請來賜顧

WILSONS SHOE STORE
157 159 Hastings Street West
Near Cambie Street.

詩巫亞輪船公司

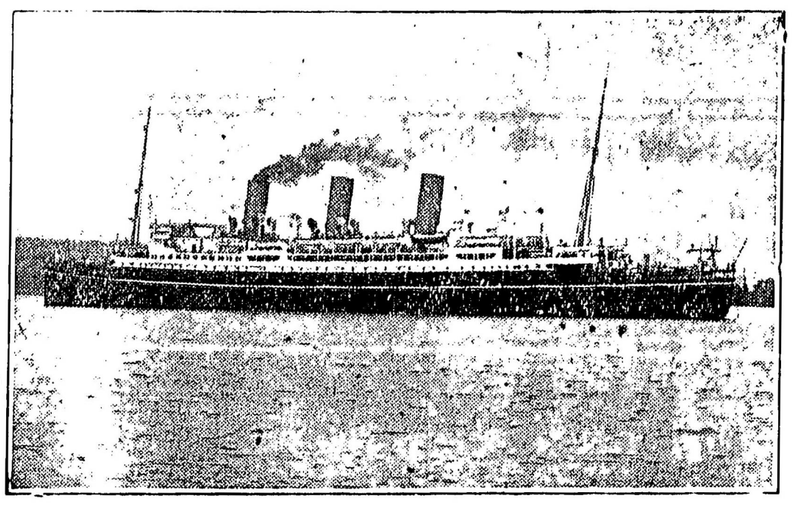

拾四日到上海

拾陸日到香港

亞洲俄國兩輪直往香港後往小呂宋

特別佈告

亞洲皇后與俄國皇后直埋上海碼頭以便搭客上岸遊覽此佈

僑胞旋唐注意

由雲高華啟行日期

加拿大皇后 六月十九日
俄國皇后 七月三日
澳大利皇后 七月十七日
亞洲皇后 七月廿一號

東亞客務總司理司徒旅佈

茂求葉

代理詩巫亞不鐵路車紙

諸君入埠請到永生接洽

司徒旅通信住址
SETO MORE
Asiatic Passenger Agent.
Canadian Pacific Rly.
VANCOUVER, B. C.

客務總司理火士打
J. J. FORSTER
General Agent
Ocean Traffic
VANCOUVER, B. C.