麟補腦丸

此丸補腦寧神舒筋活絡壯陽補腎添精益髓凡腦力不足思慮過度或腎虛身弱陽事不舉夜多小便者服此丸最有功效 服法每日服四次每次服兩粒每飯前並臨睡時早半點鐘用水吞下服後四點鐘不可飲茶 諸君賜顧請認明五洲大藥房招牌庶不致誤

價目 大罐二元 小罐一元二一 批發另議

外埠寄費買者自理

ENG CHOW CO. 104 Pender St. E. Vancouver, B. C.

云哥埠五洲大藥房啟

廣萬生

線講 (麼詩) 一四七三

KWONG MAN SANG CO. 21 GEORGIA ST. E.

Phone Fy. 1473 Vancouver, B. C.

新到 各種瓜仁菜米 發售

高萬國酒樓

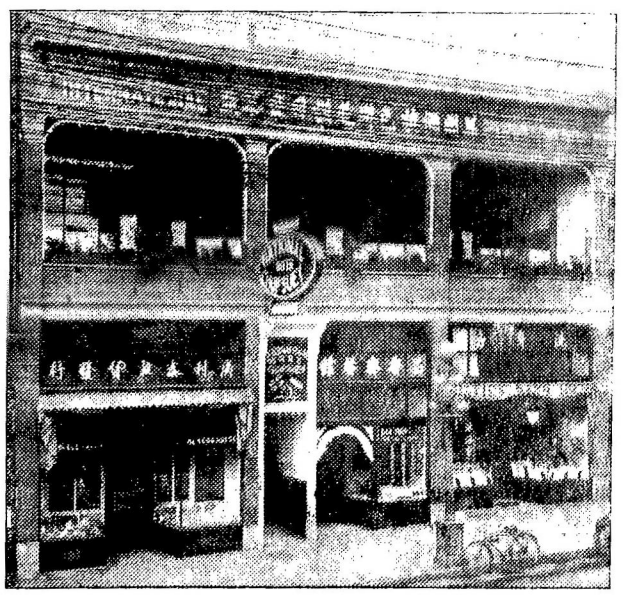

麻雀四位開，自由勝概，最適合親朋戚友，倘必覓自夏之園沽有，由設備齊全，尚由高喊詩牌四八叁 ▲電喊詩 八一五七〇

For national Chop Suey Parlor

金源金器首飾

雲埠緬街門牌五百零四號

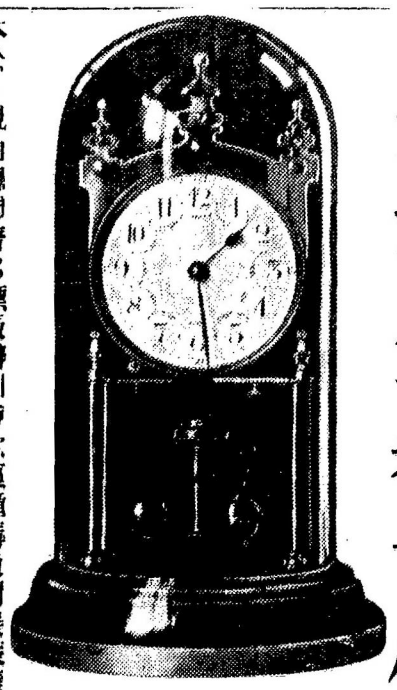

▼○▲各貨物特別大減價 協和安。。洋服店。。收盤。。大發賣。。

▼○▲域埠致公總堂通告

為通告事日前三合公司之數日經已結束凡各埠各商號各昆仲所欠之款刻日批單催收由批單之日起至四禮拜止如無款找訖即移交律師干涉辦理並派鄭炳高啟沛為域埠催收員仰各如數如數找訖以免律師交涉致干本便切切此佈

十三年 元月二十日特啟

▲金元手鏢 ▲包行壹年

巴金元手鏢乃係本公司原和路參著名鏢廠所製其堅固耐用行銷歐美久已聲譽久入口且鏢肉有鑽石七粒鏢殼包用十四開金電鍍鎳鍍二十元今特減價沽銀十八元五毫唯夜光加金元五十元今特減價沽銀十二元五毫倘諸君購到此鏢試用三天如不滿意 請交本公司原銀奉回抑或更換均由自擇

Pender St. E. Vancouver, B. C. Phone Sey. 3396

司理人 林沾 李奕柱 林源 林潤德 同啓

鏢外圖式

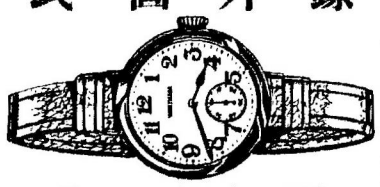

鏢內圖式

本公司現由德國著名鏢廠辦到時款座鐘構造精美裝樣輝煌且行時準確堅固耐用最可貴者一行四百日鍊照原價沽銀拾五元今特減沽三十元諸君光顧幸表歡迎

七石原價每個沽銀廿元今減價十八元五毫夜光每個二十二元五毫

十五石原價每個沽銀二十七元今減價二十四元夜光加銀四元

辦到大帮靚蔴雀牌

▲致公總堂收到各埠十年年捐

▲尾利愼血埠

黃希堯捐銀兩元 張錫松 胡維琳 蔣安杰 馬冠賢 司徒熾 關卓雲 張錫活 張林潤 張乾錦 黃敬猷 陳瑞 張椿香 梁榕標 胡寬銘 梁金海 梁瓊芳 關國就 關振祥 麥元 關崇和 關國雅 關聯允 關崇烈 容月山 李扳 每名一元

▲雲高華埠

湯保 鄭倬 吳英茂 馬大洽 廖旺 李聖時 鄭齊 胡信 鄭茂榮 黃兆欽 鄭振秀 胡植 陳仕鼎 張長 呂阜修 黎棟 鄭軍 吳英蘭 鄭廉光 馬尚 黃鎖 鄭錦寬 鄭疆藉 林舉炎 鄭懋敬 謝汝振 陳耐有 岑相俸 馬焯 鄭厚祖 鄭松安 梁熾 林顯彭 伍勳賢 林喜 鄭添松 岑杰 馮定 高才 蘇其桂 林光華 岑奇 林曾安 李德男 凱煌 鄭添 梁南 伍安 趙萬 曾勇 顏耀容 岑柱 楊貴興 梁榮昌 廖仕 鄭添 馮本祝 馬大輯 廖本登 楊達臣 陳長靈 張椿杰 伍世 周瑞康 以上每名一元

▲列必珠埠

馬子英 馬就 陳梓 丘進 關兆鰲 黃源 馬德仕 關元 謝成 梁元灼 丘能活 每名一元