## *Nouvel évêque à Québec*

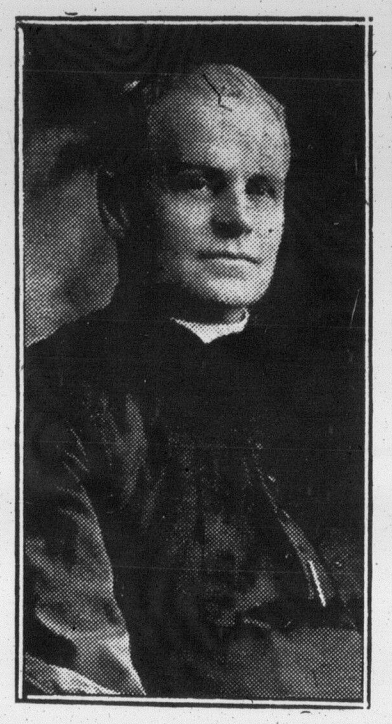

S. G. Mgr ALFRED LANGLOIS, qui vient d'être préconisé évêque titulaire de Titopolis et nommé auxiliaire de S. Em. le cardinal Bégin, archevêque de Québec.

**Une Pipe de Bruyère "VERONA DE LUXE" pour seulement $1.00!** Ces fameuses pipes, fraîches et durables, faites de Bruyère italien vieux de 100 ans sont offertes à présent à $1.00 par la malle (assurance et affranchissement payés). Envoyez $1.00 aujourd'hui. Obtenez la meilleure pipe que jamais vous avez achetée. Mentionnez si désirez pipe droite **légère** ou **pesante**. R.-P. Forest, Case postale 1046, Montréal. D. A. 31 jt X 57

**SERINS, SERINS**

Nous venons de recevoir directement d'Allemagne un lot de serins Rollers tous en plein chant $15.00 chaque. Satisfaction garantie.

MAGASIN AVICOLE
83 rue Grant Québec

# LE SEUL MOYEN
## *UTILISEZ-LE*

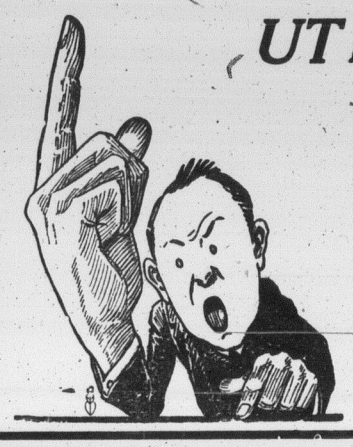

Pour acheter—vendre—échanger—trouver un emploi sur la ferme ou dans une fabrique—trouver la main-d'œuvre nécessaire pour la récolte—ce sont les **Petites Annonces Classées** du **BULLETIN DE LA FERME**. C'est un moyen qui a donné ses preuves.

Ecrivez votre annonce sur la formule au bas de cette page et profitez de notre offre avantageuse de

**9 INSERTIONS POUR LE PRIX DE 6**
**— OU —**
**6 POUR LE PRIX DE 4**

**LE BULLETIN DE LA FERME**
B. P. 129 QUEBEC

**Achetez et vendez par le moyen des petites annonces**

## DIVERS

**ARGENT A PRETER** sur hyptohèque, en ville, à la campagne. S'adresser Ed. Boisseau Picher, notaire, édifice bloc Morin, 111 Côte de la Montagne, tél: 116. j.n.o.x05

**A VENDRE** —Casseaux et paniers pour fraises, framboises, bluets, raisins, etc. Mesures pour le grain et le vinaigre ainsi que pompes en bois Demandez nos prix. **Louis Coté Enr'g, 83 rue Sault-au-Matelot, Québec Tél 1066—7528-W** 4-18 at. P06

**A VENDRE.**—Miel de choix, Cire brute, fondation. Corps de ruches 9 cadres. Le tout à très bas prix. S'adresser à C. Paradis, Saint-Hilaire, Co. Rouville, Qué. 17 jt-PO3-tp.

**A VENDRE.**—Porcelets du printemps Chester-Blanc enregistrés de bonnes lignées dont le père et les mères des mères ont pesé 5 à 600 livres abattus. Prix modéré. S'adresser à J.-C. Bernard, R. R. No 2, Saint-Pie, comté de Bagot, P. Q. Tél. 915-5 3-17 jtX06

**FAUCHEUSE DEERING** simple à vendre à de bonnes conditions. S'adresser à **A. Bardou, 4 rue Couillard, Québec** 24 jt. P 05

**$5.00 PAR JOUR** —Hommes, Femmes, Filles durant moments de loisir à domicile, expérience pas nécessaire. Ecrivez à **The New Building Agency, Dept 8, Hull, P Q** 17-24 Jt P05

**A VENDRE A BONNES CONDITIONS.**—1. Une roue à vent Goold Shapley & Muir, dernier modèle, 8 pds avec monture de 40 pds, avec une pompe.—2. Une pompe électrique de 100 gallons à l'eheure sur courant de 32 volts.—3. Un moulin à couper les os pour volailles, à neuf couteaux demandant une action de 4 à 5 chevaux vapeur.—Le tout en parfait ordre.—S'adresser à **Edmond Valin**, St-Augustin, Comté Portneuf, Qué. 10-24 jt6P98

**Les mères** devraient posséder notre catalogue printemps et été d'articles nécessaires pour l'entretien de la maison. Vous épargnera de l'argent. Envoyé gratuitement sur demande. **Martin Company Station E7, Toronto, Ont.** 17 Jt. P 05

**ON DEMANDE A ACHETER** du bois de pulpe, p elé à la sève, expédition immédiate, au plus haut prix du marché. Mentionnez le point d'expédition et quantité. S'adresser à Ferdinand Boulanger, 92, rue Saint-Pierre, Québec. 17—31 jt X95

**REPRESENTANT ACTIF.** honnête et responsable demandé dans chaque paroisse pour la vente de nos paratonnerres en cuivre. Très gros profits. Security Lighting Rod Co. Reg'd., 33½ rue St-Joseph, Québec. 24-7a X05

**VENDEUR DEMANDE DANS CHAQUE COMTE.**—Nous avons besoin d'hommes travaillants, sobres, honnêtes avec instruction ordinaire, qui veulent apprendre à devenir vendeurs pour vendre nos lignes de brosses, balais, etc. Revenus nets $30. à $40. par semaine. Position permanente d'avancement. Voiture ou auto nécessaires. Ecrivez immédiatement. Cie Brosse Fuller Ltée, 229 rue St-Jospeh, Québec. 10-24 jt x98

**CULTIVATEURS.**—Protéges vos bestiaux au paturage. Retirez de vos vaches le meilleur rendement possible. Augmentez la ponte de vos poules. Ceci au moyen de l'Insect-Icide Armour qui tue instantanément toute mouche et insecte. Provincial Agencies Company, 11, rue Sault-au-Matelot. Québec. Tél. 3967. 17-31 Jt x 56

**VOULEZ-VOUS R'RE?**—Envoyez 10 cts pour l'Oracle du Mariage, catalogue français de farces, attrapes, monologues, chansons, librairie. Edif. Hartman 1302-B, Saint-Denis, Montréal. J.N.O. X tp

**Surplus de l'armée.**—Nous garantissons que nos marchandises ne viennent pas en contravention à la loi, et peuvent être portées par qui que ce soit. Bottines, culottes, chemises, jambières, etc., écrivez pour catalogue. Magasin de Surplus Militaire, 294 ouest, Notre-Dame, Montréal. 76 28a 185

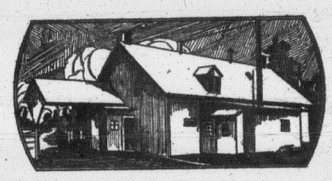

**Fermes, Fromageries, Beurreries.**

**ATTENTION.**—60 belles terres à vendre dans une des belles parties des Cantons de l'Est, dans le comté de Missisquoi, Qué. Demandez les circulaires et elles vous seront adressées tout de suite par malle. Pour autres informations, adressez-vous à M. Larose, agent d'immeubles, Frelighsburg, Qué. 21a-18s-P 27

**A VENDRE.**—Maison privée, deux étages, aussi magasin (sans stock), deux hangars, écurie, garage et grand emplacement situé au coin du pont de la rivière du Loup. Très bon poste pour magasin général, clientèle faite. Pris très avantageux. Vente cause de mortalité. Ecrivez à Mme Chas Carter, St-Côme Linière, P. Q. 4-18 at-57

**AVIS AUX INTERESSES.**—J'ai 50 acheteurs à placer au printemps, cultivateurs, fromagers, marchands, journaliers qui désirez vendre ou échanger votre propriété ou votre commerce; vous trouverez toujours des acheteurs, en vous adressant immédiatement par lettre ou par téléphone à J.-Edgar Tremblay, courtier, Jonquières, bureau rue Saint-Dominique, téléphone Centre ou Dubuc, appel 188. 17-31 Jt. P87

**BELLE ET GRANDE TERRE A VENDRE.**—Offre exceptionnelle pour un colon. Située à 1 mille de l'église et à 10 milles de Roberval, 100 acres; 40% en culture, reste bien boisé. Maison, grange et autres bâtiments en bon ordre. Prix et conditions avantageux. Ecrivez à P.-L. Lortie, Ltée, 405 rue St-Paul, Québec. X05—10624jt

# CULTIVATEURS

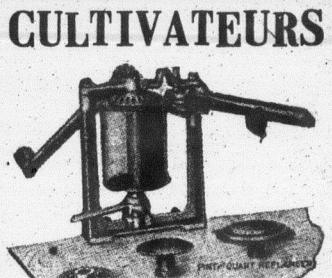

## CONSERVES

Cultivateurs qui avez l'intention de mettre vos produits en conserve, procurez-vous une sertisseuse "BURPEE".

C'est la plus pratique et la moins coûteuse.

Ecrivez-moi pour demander mes prix et placer votre commande.

Hâtez-vous, car la saison des fruits est commencée et celle des légumes est prochaine.

**J.-ALBERT AUCLAIR**

Agent distributeur,
B. P. Monument, Giffard, Québec

**"Le Bulletin de la Ferme"**
**EST LE PORTE-PAROLE OFFICIEL**
***De la Cooperative Fédérée de Québec.***
**Prix de l'abonnement pour les membres: 50c par année.**
**ABONNEZ-VOUS SANS TARDER**

## *Le Bulletin de la Ferme*

**Commande pour annonce classifiée.**

**Veuillez publier.....fois.**

**N. B. Tarif: 25 mots ou moins, 50cts. Le nombre imprimé dans chaque espace vous indique le prix d'une insertion si l'annonce comprend plus de 25 mots.**

**Ecrivez lisiblement un seul mot dans chaque espace.**

| | | | | |
|---|---|---|---|---|
| | | | | |
| | | | | |
| | | | | |
| | | | | |
| | | | | 50 |
| 51 | 52 | 53 | 54 | 55 |
| 56 | 57 | 58 | 59 | 70 |
| 61 | 62 | 63 | 64 | 65 |
| 66 | 67 | 68 | 69 | 70 |
| 71 | 72 | 73 | 74 | 75 |

**Nom**.....**Adresse**.....**Comté**.....

# HOM

## *Ce que nous Pauvres ' En Europ cher de St-*

**Notre status.**—' Montréal partage opinion sur le stat Il écrit :

"Toutes les con autonomie ne s'a dans le domaine d au sein de l'empir

Au point de vue seule l'indépendanc conférer le titre nation."

C'est clair: colo hier, colonie nous aujourd'hui.

Et ceux qui doutes n'ont qu'à à la déclaration amiral Field qui ment les Dominion de les convaincre c intérêt de contribu unités à la marin Par exemple, le pourrait construire croiseurs. Il est vra raitu ne trentaine de être plus. Mais les se compte pas qua l'Empire sur lequel couche jamais. français qui n'a yeux, M. Roch Lan Laprairie, a dit son Chambre des Com ral agent impéri donc à ce quidam ses affaires."

Donc, pour reve Field, voici comm notre status: "L sont attachés à l'E ront attachés au qu'ils feront partie

L'Amiral oublie de liens qui ne fi rompre sous une forte.

**Election présiden** Etats-Unis se chois dent au mois de chain. En attend choisissent leur c Républicains ont je sur l'actuel présiden

Au moment où les démocrates n'c s'entendre. La lu entre McAdoo, ger président Wilson e démocrates ont de dans leur jeu : le sc Pot Dome qui a for de deux des collègu le malaise chez les fe industrielle, un tar etc.

Les progressistes Républicains, couvr pris les Démocrate la pourriture des de Leur homme La F personnifier la "v que".

Il va s'en dire d les trois mois de ca dentielle. La po