元發雜貨行

Yuen Fat Wah Jung CO.Ltd

260-262 Pender St. E. Phone Doug. 5583 Vancouver B.C.

新米到　貨靚價平

新花萱粘　增城絲苗
油糖茶豆　田柚青蕉
粉葛茨菇　橙柑桔菓
鮮栗馬蹄　芋仔蓮藕
土產瓜菜　雜貨蘇杭
山貨瓷器　葯片丸散
僑胞光顧　感激靡既

（電話）德忌利市五五八三

元發雜貨公司

▲爛靴變爲好靴

本店選用上等皮革修補男女皮靴。所做工作盡用新式机器。補好之靴如新靴一樣。工作妥當及快捷。本店內容陳設有新式櫈椅。以備招待各界顧客。華友男女界來交易者。特以厚禮迎接。

倫敦修靴店謹白

London Shoe Renew Co.
530 Granville St.
故蘭胡街五三〇號

域多利埠　裕綸德記

YEE LUN ARK KEE

534-6 Fisgard St. P.O. Box 1514
Victoria, B. C. Phone Empire 1631

新到

青皮大蕉　新會甜橙
入紅桔果　正沙田柚
雪白茨菇

合時鹹魚油米雜貨大帮到
步僑胞光顧價錢克己請留意焉

▲講線 E. 一六三壹

關祝華謹啟

加拿大米發行公司

The Canada Rice Sales Co.

343 Railway St. Vancouver, B. C.

專辦各種中國上等米

▲價錢低廉

上等紅三星嘜絲苗米
上等XXX嘜絲苗米
上等藍鑽石嘜絲苗米
CPM 嘜上等萱粘米
C 嘜二等萱粘米

各種米裝包之輕重均隨顧客之意全加拿大之頭等雜貨發行商俱辦此等商標之米常時新鮮及潔淨

本公司現辦到大帮新造各種絲苗米請早定講聲明何等嘜頭者

歡迎函詢新行情

▲祖國新聞一▼

●財部某署長

否認白銀國有說

▲上海存銀尚有貳萬萬元

▲本國銀行佔百分之八十

▲嚴禁奸商偷運白銀出口

▲中央銀行準備金極充實

南京去年拾貳月一日訊　白銀問題自施行出口稅後　外流數量較前頓減惟運出之事　尚未完全停止　至謠傳市面銀根吃緊　甚至有白銀國有停止紙幣兌現之說　中央社記者三十日特訪財政部某署長　叩詢究竟　據談目前白銀仍有流出　確爲事實　但不如外間所傳之甚　且最近運出白銀多係外國銀行及少數奸商所爲　本國銀行存銀　並無多大變動　據調查報告　上海存銀以前有五萬四千萬元就中其屬於外國銀行者百分之五十五　屬於本國銀行者百分之四拾五　經數月來流出之結果　現在存銀尚有貳萬萬元以上　較之數月前雖減大半但較之一九一九年至一九貳〇年間因歐戰影響　各國禁金出口銀價暴漲　白銀外流之結果　上海存銀餘僅貳千萬元者　現猶多至十倍　且就中屬於本國銀行之存銀者　當總額百分之八十以上　屬於外國者不及百分之二拾　足證運出之銀　多係外國銀行所存者　本國銀行存銀並無變動　際此金融緊迫之時　運銀出口　試予我國以不良影響　但爲圖利甚至將儲蓄基金　及發行鈔票之準備金　亦大量運出　一旦釀成提欵或擠兌風潮　首先受影響者　仍爲其本行　事實已經證明　聰明之外籍銀行家　當不至再代上當　至投機奸商運銀出口　除納稅運出外　尚有借口調劑市面　將多量銀元運赴厦門　汕頭　等地後　再偷稅運出者　此輩只知個人利益　不知國家利益　言之殊堪痛心　在政府方面　既已施行平衡稅法　本不難將此項平衡稅率提高　至倫敦銀價與上海銀價之差率相等　使運銀者無利可圖　今僅征差率十分之七者　所以便利正經商人也　蓋我國爲入超國　除貨物出入價欵相抵外　應付入超之貸款　不能不運銀出口　稅率提高　商人未免吃虧　政府因體恤商人而減稅　奸商反乘機取利　以妨害國家利益　稍具大良　豈應出此　又國內運銀向例須領　本部之許可護照　及軍政部之免驗護照　方可起運　現爲防止奸商轉口偷運　重申前令　執行較前爲嚴　自屬應有之舉　外間不察　多所訾議　不偵寧辯　總之　本部除對奸商偷運白銀出口　嚴查嚴辦外　對本國銀行　財政部　中書記　西書記　監督　管理房　議員　總理

廖宏燕　鄭振旺　鄭家環　鄭發寧　陳彥達　鄭家滄　鄭鉅光　鄭家華　廖宏鵝　鄭尚舜　鄭寧家　黃子維

▲民國廿四年占尾利市合益公司職員表

▲番禺鴉湖鄉愛群社啓事

公啟者。本社前由幸福辦米。寄來救濟鄉僑一事。前經佈告。限至本年二月一號截收米銀。如不交者。撥回內地由幸福自收。茲查各梓里繳回米欵者固多。而未繳交者亦不少。本社於元月壹號。開全体大會。僉議以埠情不景。謀生艱難。公決再展期壹年。由民國廿四年元月壹號至廿九年元月一號止。尚希　同鄉諸君　早日清繳欠欵。以清手續。實紉公誼　謹此佈聞。即維公鑒。

鴉湖鄉愛羣社公啟元月二號

「注意」

凡付米銀者　請直寄雲埠萬益號財政員曹深志君手收申妥

Man Yick Co.
554 Shanghai Alley
Vancouver, B. C.

▲企倫穩打噚謝鳴經費

達權社

▲廿二年十二月至廿三年十一月卅號

林信　梁廣　何春初　各二元半
劉孔順　潘英　羅梓良　金好女士
司徒尚柏　各貳元
伍富　黃穩梧　林健　謝郁洲
馮炳　黃世裕　以上各壹元半
馮應宏　鍾華龍　鍾基　馬榮順
李培　關柏　李雲耀　吳德淑
梁才　黃臻賢　潘榮　李發彬
鄭解　盧萬倖　陳球　以上各壹元
鍾有琪　潘榮　梁振　陳光明
李圻　雷宜穩　陳哲生　馬心明
黃森世　林強　鍾仕　劉維義
關森　雷榮　關祥　黃勝
鍾認　鍾連　胡樂　馬蕃
湯祐　鍾葆恒　廖偉治　李祐爛
李扳　李賞　馬焯球　鄭華杞
以上各五毛

▲二埠致公堂謝鳴經費

梁灼南二元半　天生館貳元
余石　陳翼耀　各一元
周九　劉福　蘇杜儀　林福悅
譚文廣　陳旺　葉崇義　廣順隆
以上各五毛
鄭沃　鄭燦　各二毛
黃享　謝印　余穩和　李天立
梁灼南　曹翔燕　梁永發　梁熾
許兆其　潘林　李聖洪　陳金全
梁廷袞　李來仟　李發星　李漢
鄧位　李聖燕　黃石安　倉記
甄才　江灶　楊日培　黃鈺
劉用賢　林立權　李柱記　譚世廣
林文合　朱棣溢　余約和　余寬
廖長　宋昭海　宋昭懋　余和鳴
李聖創　鄭沃　以上各二毛半

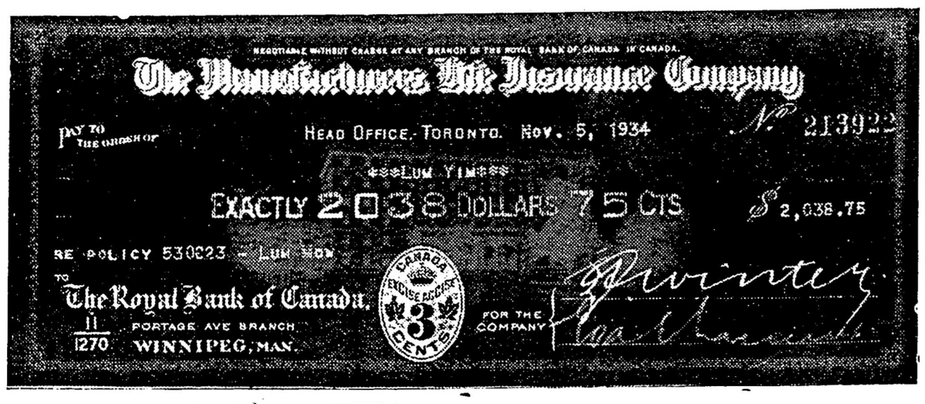

製造家人壽燕梳公司寄來之原赤

▲恭頌製造家人壽燕梳公司賠償快捷

▲華人代理陳漢先生服務週到

啟者先兄林茂字時煜於一九三十年七月得燕梳代理陳漢先生介紹向製造家人壽燕梳公司購買人壽燕梳貳千元當年因事歸國不幸遲年染咳嗽肺痨症醫治罔效至早月在沙堆東昇里與世長辭當時即派人赴香港宏利人壽保險公司（即製造家人壽燕梳公司香港支行）報告蒙該支行執事指示辦法並給華文病死理由問話紙一張携返鄉間托經手調理之中國儒醫李少西先生將其調理時煜兄病症經過用華文呈遞該公司香港支行由香港支行轉寄都城總行以憑證據即蒙該總行付來賠來賠欵赤紙一張共坎銀二千〇三十八元七毛五仙（內計人壽燕梳總額二千元又溢利三十八元七毛五仙）即當是船將銀盡行滙返交與其子林社盛檢收該公司辦理燕梳事業信用昭彰尤其是在中國內地對投保者發生意外如此通融賠償快捷更得該公司之駐域多利埠華人代理陳漢先生對投保者發生事故辦事額外週到故特登報鳴謝

一九三四年十一月十六號

域多利埠茂翼玻璃屋園公司弟林　林穩瑞
林穩秋　林北信　仝披露

號泰源埠利多域駐生先漢陳

製造家人壽燕梳利便欲知詳細章程請問華人代理陳漢先生便知倘遠居別埠用函托辦均能代理妥當

Chan Horne c/o Yuen Tai Co.
P. O. Box 1526 Victoria, B. C.

KUO KONG SILK CO.
國光絲髮公司
27 PENDER ST. E. VANCOUVER BC

中國絲髮　綾羅綢緞
西中婦女衣裳　中國絲說衫
厨房用衣　旅館用品
各種做工衣服　無不俱備

舊歷新年轉瞬又至本公司現辦到各色文華縐文華軟緞欵欵新欵顏色嬌艷價錢平廉欲着新衣度歲者請早垂顧

最靚各色文華縐每碼一元五
最靚各色文華緞每碼一二元五

絲辦印備函索即寄

雲埠國光公司啟

長堤路海珠前

廣州市

月宮旅店廣告

本店經營旅業　侍役招待週到
食宿優美價廉　位臨珠海堤畔
舟車利便交通　四週光線充足
廳房浴室水厠　均屬雅潔異常
陳設壯嚴華麗　誠堪行旅驂停
倘蒙光臨惠顧　無任感激歡迎

僑胞回國如到廣州市游觀請來下榻當特別招待

司理高鍊葉榮謹啓

SOUTH AFRICAN WINES

南非利加洲清香紅美味酒白酒最流行之酒

Medium Muscatel Paarl Ruby 85c

Products of a Sister Dominion

This advt. is not published or displayed by the Liquor Control Board or by the Government of British Columbia.

大公報畫刊

第九期三民五年月圖

良友

如僑胞于工暇之時欲增廣見聞及鑑智識者請來購買畫報覽閱則獲益良多又各畫報如同業批發價甚相宜請注意　總代理梁定邦啟

三民五六七期均有畫刊一律每册兩毛郵票購閱可用兩仙郵票代價

MR. DING BONG
13 Pender St. W.
Vancouver, B. C.

片打街西十三號