中原興雜貨藥材行

Jong Yuen Hing Co. 112-114 Pender St. E Vancnuver B. C. Phone Sey. 4425

本號貨品　極至價平
絲苗白米　出自增城
新花萱占　十足磅秤
油糖海味　樣樣鮮明
藥材地道　泡製工精
膏丹丸散　字號眞正
接理滙兌　快捷當然
貴客光顧　一律歡迎

經理
▲著名各項丸散
皇冠化學公司應驗療痔丸

醫士容月池先生方脈廣內
司理馬恒兆敢

祖國新聞一

德實業視察團來漢後

▲省市政府設筵歡宴
▲連日參觀各大工廠

漢口通信　德國實業視察團工廠經理資慈曼工程及哲學博士溫德教授戴體瑪　德國鐵路高等建築師雷德穆建築工程師方康德　銀行專家雅閣比德國中央銀行代表石佩爾　視察團秘書長師德威　暨天津德總領事貝慈博士　以及陪行華員鐵道部參事金井羊農礦部科長楊公兆　外交部條約委員周澤春　工商部商品檢驗局長吳仕之　建設委員會技正朱謙　調查團中文秘書包可承等一行　於五日下午一時乘江安輪抵漢　下榻德明飯店　六日上午九時　分赴總司令行營　第三軍團總部　省市政府　晉謁何應欽何成濬　劉文島　十時渡江　參觀武漢大學物理實驗室圖書館　生物標本室　機器工場　十貳時參觀建設廳二時參觀第一紗廠　三時參觀建裕華紗廠五時渡江返漢　七時赴省市政府之歡宴　席設市政府大禮堂　由劉文島主席致歡迎詞　大意希望中德兩國　永久聯合　共謀實業發展　次由何主席成濬演說　希望德國實業界　澈底明瞭孫大砲　之實業計劃　而盡力贊助最後由德團長致答詞　感謝中國政府招待之盛意　並願以互助精神　謀中德兩國永久的合作云云　至九時散會

七日晨　該團全體團員　乘小輪渡江至漢陽參觀兵工廠鐵廠　由兵工廠長鄧演存招待　引導參觀後　即至漢陽電燈公司及周恒順製造廠　並定於八日十時　參觀漢口既濟電廠　拾二時參觀水廠　下午二時　參觀福新麵粉廠　準備九日離漢赴京　在京勾留一星期　與各部接洽建設計劃　再由京赴滬　轉赴大連　再至東三省北京等處視察　據該團某君語記者云予等此次來華　一路視察貴國各種工廠　頗令人滿意　中國在此時際　尚有此建設成績　前途實有無限希望中德兩國　素來親善　工業發達　固以德國爲早　而地大物博　則非德國所敢比肩　如中德兩國互相提携　共謀實業發展　實爲德人所渴望也云云

中國禁金出口

補救銀賤正當辦法
預料安南將步後塵

紐約美聯社訊　據財政專門家所發表之意見　中國禁止現銀進口　注重在抵制西貢銀圓之濫售　中國之禁止現金出口　並無可驚訝之處　因中國現金存數極短　且仍爲銀市本位　故此舉比較的無關重要　預料安南不久亦將步其後塵云云

▲香港五洲滙兌有限公司廣告

本公司專做滙兌附貯按揭生意如各梓里有銀昃寄由本公司轉交家中者香港總行每百元取回用銀一元另附回鄉送到府上帶工一元紙水若干照時價如數奉還倘有不測本公司當照數賠償決不令各梓里稍有一失

▲歡迎▲貯蓄▲
三個月期週息叁釐
六個月期週息四釐
一年期週息五釐

華商行
The Wu Chow Receiving Agoncy Ltd
38 Bonham St. E.
Hong Kong China
支行在白沙台城省城副理馬持隆
三合赤坎總理馬策廷同敢

◎雲埠金然棧唯一臘味

〔注意〕各貨委辦無論何國何省均合法合律
〔注〕本廠醫官常駐化驗包合衛生

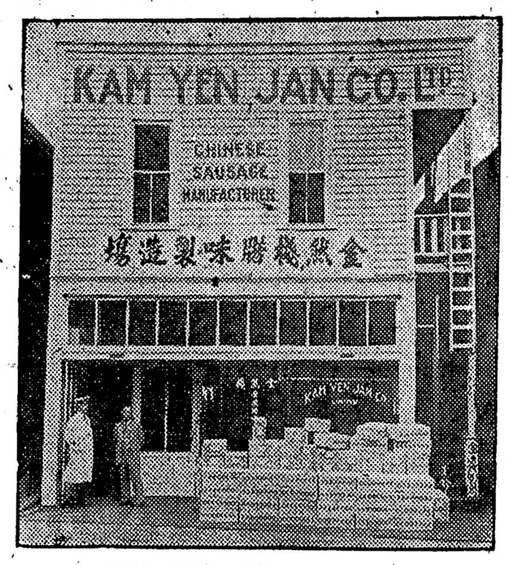

Cable Address "Kamyenco"
KAM YEN JAN CO., LTD.
278 Pender St. E. Vancouver B. C.
Phone Douglas 5570

◎一埠致公堂啟事

敢者前日黃社義伯蒙雲埠總辦事處代他發行各埠公堂求助舟費部元月拾五號繳部今逾期數月黃社伯旋唐在即經繳回者固多未寄回者亦屬不少仰各公堂執事先生不拘樂部繳來結束以清手續爲盼

▲經繳回者
片市笠別致公堂部五元二五
卍布碌致公堂部二元五
企倫打致公堂部三元
列必治致公堂部二元二五
笠巴士足致公堂部一元五
尾利愼血致公堂部二元五
雲埠致公堂部拾元〇二元〇五
宛地辟致公堂部二元七五
▲未寄回者
蘭拿致公堂　卡技利致公堂　滿地可致公堂　勝卡頓致公堂
都朗度致公堂　域埠致公總堂　占尾利市致公堂　汝利愼
致公堂　云寧致公堂　坎問頓致公堂
黨近埠致公堂部七元五
欵汝埠致公堂部壹元
吶吆致公堂部三元
車厘役致公堂部三元
卍巴倫致公堂部五元
坎文顯地致公堂部五元壹
錦碌致公堂部五元
本埠致公堂部五元

◎一埠致公堂鳴謝經費

周家職三元　美南樓廣利廠合利館福利廠每二元
林勝館七毛五
上來館黃昂澍
黃廣廷黃秀鳳
李仲明
雷宜操陳華養
蔣茂楠
譚森記勝
譚百會
梁譚永發
李柱記
黃震東
宋昭海
李焯偉
鄭江灶強
麥松
葉崇義
黃愛傳
司徒于堯
以上每壹元
何吉祥
余穗和五
陳毛五
黃
陳
蘇洪三毛五
蔣旋可
譚世廣
陳派業
張培滉
劉福
林永祥
林三合
李來仟
梁廷袞
謝河淡
陳
印
朱帝日
孫瑞學
李來百
梁廷謀
蔡盛信
甄才
李維碩
梁灼南
宋昭懋
李業鴻
李志
梁練石
余毓運
李發星
梁華長
余和約
羅星全
鄭新錦和
黃邦明銀
黃禮富
黃福享
鍾崇
黃德盛
關滿記
黃南創
黃德
雷
宋
廖
梁郁和
李聖燕
黃世滋
李聖創
胡立舜
葉遠揑
黃文
蔡盛信
甄才
梁廷謀
李來百
雷維碩
李志
梁灼南
宋昭懋
李業鴻
廖崇佑
廖敢烈
宋華達
廖江以上每貳毛五
廖女子納倪
廖想
鄧溫道沛
林三位
胡立舜
葉遠揑
黃文
甄才
梁廷謀
李來百
雷維碩
李志
梁灼南
宋昭懋
李業鴻
廖宜光
譚恩
雷
廖
蘇河淡
謝
朱帝日
孫瑞學
李來百
梁廷謀
蔡盛信
甄才
李維碩
梁灼南
宋昭懋
李業鴻
廖

◎乃吆達權社鳴謝經費列

劉孔禎三元　林勝宋　葉觀連　李瓊好　黎進景　岑安祥　周福彭　胡松長　鄭忠柱　宋甘泉　吳亨均　張子南　鄭彰黃
陳文棟何月卿三元　吳瑞初　馬盛二元五毛　黃金好　馮繽驥　李希還　梁石錄　馬光壽　陳任盛　陳星槎　曾準　劉月蟾宋　鄭德謙　黃漢石　曾齊添　鄭以培　馬鏡明　陳雨興　李石清　黃時美　林德義　鄭琪　吳雲章　鄭玉波　蔡衛　周憲揚　鄭錦寬　曾能均　李柏如　陳瑞堯　鄭鴻彰　馮均祿　徐權
黃林渠　周美卿　蔡鄭以上每名壹元　羅家滋　歐成　馮悅昌　鄭上每名一元五　羅壽山　黃輝世　鄭平滋　馬立綏　羅彭年　崔社銓　曹翔燮　李秀英　馬鏡明　陳盛　李石清　劉月蟾　黃漢石　鄭以培　鄭連長　林球　鄭林茂　陳雨興　吳瑞初　馬盛二元五毛　周憲
鄭盛沛　蔡玉　周衛　鄭以上每名壹元　鄭家　鍾立恩　鄭敢元　廖宏聘　余司徒其祥　鄭銃生　陳任盛　陳星槎　曾準　劉月蟾宋　鄭德謙　黃漢石　鄭以培　鄭連長　林球　鄭林茂　陳雨興　吳瑞初　馬盛二元五毛　周憲
黃南　鄭彰　黃　鄭　鄭　鄭