Erwachsene...15c
Kinder.....10c
Reserviert....25c

REX

Leon Schlesinger, Manager

Herr Becker an der Pfeifenorgel

Mittwoch und Donnerstag:

Die immer anziehende MARY PICKFORD in

"Ein guter kleiner Teufel"

Fünf Teile Fünf Teile Fünf Teile

Etwas Hervorragendes für Jung und Alt.

Mit der New Yorker Orginal-Gesellschaft.

Besucht den Großen und geldsparenden

Verkauf

Möbel, Betten, Bettzeug, Küchenherde und alle Haushaltungs-Gegenstände zu bis jetzt

Unerhört niedrigen Preisen

Verkauf dauert nur zehn Tage und beginnt am

Samstag den 20. Juni

THE

Western Furnishing Co.

1308-11. Ave., Nestman Block, Regina

Beachtet die großen Plakate.

Regina und Umgegend

Herzliche Bitte! — Die Familie von Loosen in Morse, Sask., hat durch ein großes Prairiefeuer ihr gesamtes Hab und Gut verloren und stehen nunmehr vollständig mittellos da. Außerdem verloren sie noch bei dem Brand ihr Söhnchen, welches in den Flammen seinen Tod fand. Sie bitten hierdurch edeldenkende Deutsche, sie durch milde Gaben zu unterstützen, sodaß sie wenigstens für den Anfang das Nötigste zum Leben haben. Wir sind gern bereit Spenden entgegenzunehmen und sie an Herrn von Loosen weiterzubefördern, auch werden wir darüber in den Spalten des „Courier" quittieren. Beträge können auch direkt an Hermann v. Loosen nach Morke, Sask., gesandt werden.

Interessantes Urteil. — Vor dem obersten Gerichtshof wurde dieser Tage eine Klagesache verhandelt, welche für unsere Farmerleser von großem Interesse sein dürfte. S. S. Douglas aus Alpha, Ill., hatte in der Nähe von Earl Grey eine Farm, die er an einen gewissen Hickie verpachtet hatte. Als Entschädigung sollte er eine Barzahlung und einen Teil der Ernte erhalten. Nun hatten Nichols und Shepard eine Hypothek gegen den Hickie, und im Winter, als sowohl Douglas wie Hickie fort waren, beschlagnahmten sie kraft dieser Hypothek alles noch auf der Farm verbliebene Getreide. Der Wert desselben soll sich auf $1010.40 belaufen haben und dieser Betrag wird nun von Douglas eingeklagt. Nachdem von beiden Seiten der Stand der Angelegenheit klargelegt war, entschied der Richter zu Gunsten des Klägers, setzte aber den Betrag auf $775 fest. Der Richter erkannte an, daß das Getreide auf Grund des Vertrages ebensogut Eigentum des Klägers gewesen sei wie das Eigentum Hickies, und da die Hypothek nur auf den Namen des Pächters lautete, hatten sie kein Recht zur Beschlagnahme.

Vereinsnachricht. — Der Vergnügungsausschuß der „Teutonia" sieht sich gezwungen, das für den 25. Juni geplante Tanzvergnügen zu verschieben, da mehrere Herren die in der Gesangssektion und beim Theaterspiel beteiligt sind, dem Katholikentag in Humboldt beiwohnen werden, und es ihnen daher unmöglich sein wird, am 25. Juni in Regina zu sein.

Das Programm für die Festlichkeit ist bereits in bester Ordnung. Der Ausschuß arbeitet ununterbrochen um den Ball zu einem der schönsten und genußreichsten zu gestalten.

Näheres über das Datum wird erst in der nächsten Ausgabe des „Courier" berichtet werden, da es dem Vergnügungsausschuß unmöglich war, eine Sitzung zwecks Beratung abzuhalten.

Unglücksfall auf Wascana Lake. — Das erste Opfer des Wascana Lake in dieser Saison ist T. E. Thackeray, welcher Sonnabend Abend seinen Tod im Lake fand. A. N. Lock und der Verstorbene ruderten zusammen ein Boot als Thackeray seine Stellung wechseln wollte und dadurch das Canoe aus dem Gleichgewicht brachte. Das Boot prallte gegen die Broad Strafen Brücke und Thackeray wurde vorwärts geschleudert, während Lock nach hinten fiel, sodaß sie ungefähr 15 bis 20 Fuß von einander entfernt waren. Lock versuchte seinen Rock auszuziehen, um Thackeray zu Hülfe kommen zu können, dies gelang ihm aber nicht und bei dem Versuch ging er zweimal unter. Als er das erste Mal an die Oberfläche kam hörte er Thackeray um Hülfe rufen und er tat dasselbe. Es gelang Lock schließlich an Land zu kommen, während von seinem Gefährten nichts mehr zu sehen war. Das Rettungsboot der Bootverleihungsanstalt begann sofort den See abzusuchen, hatte aber bis 3 Uhr morgens keinen Erfolg. Man unterbrach die Arbeit dann bis zu Anbruch des Tages und fand die Leiche gegen 5 Uhr morgens. Thackeray war bei der Dominion Expreß Co. angestellt und erfreute sich einer sehr großen Beliebtheit. Sein Verlust wird von den Eltern, einer Schwester und einem Bruder betrauert.

Nur Samstag

Doppelte Stimmen

an unserem

$400.00 Freien Pianno-Wettbewerb

mit allen Einkäufen von

Herren- und Damen-Kleidern

Viele andere Sachen werden nur an diesem Tage mit großer

Preisermäßigung

verkauft

SCHACTER SUPPLY CO.

1602 Zehnte Ave., Regina

Schießaffaire. — Sonntag Morgen um ½3 Uhr wurde die Polizei vom Nachtwächter der Grand Trunk Frachtschuppen benachrichtigt, daß mehrere verdächtige Personen in der Nähe sich herumtrieben und öfters in die Fenster der Office sahen. Inspektor Dickie und Polizist Boyd wurden sofort hinaus gesandt und sahen an der Ecke der 9. Ave. und Retallack Straße zwei Männer stehen, welche gefragt wurden, was sie da zu tun hätten. Als Antwort wurde ihnen, daß sie nach der Rennbahn wollten. Auf die Frage ob sie nicht auch die Frachtschuppen besuchen wollten, erwiderten sie nichts sondern zogen sich zurück. Als die Beamten sich als solche zu erkennen gaben, feuerte der eine, ein starker wüst aussehender Mann, einen Schuß auf Boyd ab. Boyd erwiederte das Feuer, konnte aber nicht sehen ob er getroffen hatte. Darauf begann eine Jagd die sich bis an die Dewdney Straße erstreckte, wo der Verbrecher von dem Inspektor und einem Polizisten gestellt wurde. Während der Jagd wurden fortwährend Schüsse gefeuert. Als der Verbrecher ein neues Magazin in den Revolver stecken wollte, wurde er durch Näherkommen der Polizisten daran gehindert und zog sich über die Straße zurück, wo er sich hinter dem Bürgersteig verbarg. Als er von Polizist Boyd mit dem Revolver bedeckt wurde, sah er ein, daß er ausgespielt hatte, und forderte die Polizisten auf näher zu kommen. Als man ihn fesseln wollte, schlug er plötzlich aus und ein Handgemenge folgte, in welchem er schließlich überwältigt wurde. Der andere war inzwischen nach Norden geflohen, wurde dort aber von einem anderen Polizisten festgenommen. Wie sich später herausstellte, hatte der Revolverheld eine leine Wunde in den Kopf erhalten und wurde infolgedessen nach dem Hospital geschafft, wo er unter polizeilicher Bewachung steht. Ein dritter Mann, welcher im Verdachte steht mit den beiden Verhafteten in Verbindung zu stehen, wurde am Sonntag Nachmittag in einem hiesigen Logierhaus festgenommen. Nachdem die Desperados auf der Polizeiwache ihren Namen gegeben hatten, sagten sie noch, daß sie von Yorkton kämen und für einen Pferdebesitzer, dessen Pferde bei den diesswöchentlichen Rennen laufen, arbeiteten. Die Strafe, mit welcher die Verbrecher belegt werden, wird jedenfalls nicht zu gering bemessen werden.

Arbeiter Tempel. — Die Regina Labor Temple Co., welche gegründet wurde, um den organisierten Arbeitern in der Stadt ein eigenes Heim zu schaffen, hat ein 50 Fuß großes Grundstück auf der Osler Straße zwischen 12. und Victoria Ave. erworben und wird dort so schnell als möglich mit dem Bau eines Vereinshauses beginnen. Der für das Grundstück gezahlte Preis beträgt $8,600. Bis jetzt waren die Arbeiter gezwungen, sehr oft umzuziehen und erst kürzlich mußten sie die für längere Zeit innegehabten Räume im alten Leader Gebäude aufgeben. Man hofft das jetzige Quartier im McJinnis Block auf der Broad Straße bis zu der Zeit, wo das neue eigene Gebäude vollendet ist, behalten zu können.

Billige Schiffskarten

Nach	Dritter Klasse	Von
$22.00	HAMBURG	
$22.00	ANTWERPEN	$29.50
$22.00	ROTTERDAM	$29.50
$22.00	AMSTERDAM	$29.50
$24.00	LIBAU	$34.00

Hierzu die Eisenbahnkarten von und nach allen Inlandspunkten des Kontinents oder Canadas zu billigster Berechnung.

Modernste Passagierdampfer. Aller Komfort.

Beste Verpflegung. Freundliche Bedienung. Sehr gutes und reichliches Essen. Kein Zwischendeck.

Besorgung von Pässen für russische Passagiere — von Vollmachten hierzu — von Affidavits. Kostenlose Geldübersendung an Passagiere. Kabelbestellung. Foreign Money Orders.

Fragen Sie Ihre Freunde, die durch mich oder meine Agenten gekauft haben, alle werden Ihnen sagen, daß sie stets gut und reell bedient worden und zufrieden gewesen sind. Fordere Büchlein. Vertreter an allen größeren Hafenplätzen. Benachrichtigung über Abfahrt und Ankunft der Passagiere. Alle Anfragen wollen man bitte richten an

H. E. LIDMAN

349 Main Str. Deutsche General Schiffsagentur. Winnipeg, Man.

"DONALDSON LINE"

Grabkreuze u. Grabgitter

sollt Ihr auf den Gräbern Eurer lieben Verstorbenen haben.

Die Herstellung dieser Grabkreuze und Gitter ist meine Spezialität; mache dieselben genau nach Bestellung, und persönliche Wünsche und Geschmack finden Berücksichtigung. Fragt Leute, die schon welche bestellt haben, und es gibt deren viele. Alle sind mit der gelieferten Arbeit sehr zufrieden, und haben das schöne Bewußtsein, das Andenken der teuren, lieben Verstorbenen in gebührender Weise geehrt zu haben.

Wollt Ihr nicht zu diesen zufriedenen Leuten gehören?

Schreibt um Preis noch heute.

Ich repariere auch alle Sorten Schießwaffen, Maschinen, Gramaphone, Separatoren, Fahrräder, Oefen, u.s.w.

Gramaphone und Platten zu sehr mäßigen Preisen zu verkaufen.

Kommt und seht Euch meine Maschinen an.

John Kollenstein, Schlossermeister

1337 Zehnte Avenue. Regina, Sask.

Weitere Nachrichten aus Regina, siehe Seiten 8 und 9.

Deutsche

Hebamme

mit Diplom der Hebammenlehranstalt in Czernowitz empfiehlt sich bei Bedarf als Geburtshelferin.

Frau M. Beutel

1753 Ottawa St., Regina, Sask.

Hospitalraten sollen erhöht werden. — Vom 1. Juli diesen Jahres ab, werden die Raten, welche Patienten im Regina Hospital zu zahlen haben, erhöht werden. Der Beschluß wurde in Rücksicht darauf gefaßt, daß die Betriebskosten sich stetig erhöhen und daß der Zuschuß seitens der Stadt schon hoch genug sei. Selbst bei erhöhten Preisen werde es noch immer für die Stadt nötig sein, Zuschüsse zu leisten, denn es sei sehr schwierig eine Institution wie das Hospital auf eine selbstzahlende Basis zu stellen.

Aufruf. — Wo wohnt jetzt Karl Klein, zuletzt in Esk. W. J. German, zuletzt in Vancouver. Josef Moser zuletzt in Graham Hill? Für die Angabe der Addressen obengenannter Herren wäre sehr dankbar.

Die Geschäftsleitung.

Der große Krieg um Bargains

in der

1435-37 Elfte Ave., Ecke St. John — A. S. Gimpel, Eigentümer

WESTERN TRADING CO.

1435-37 Elfte Ave., Ecke St. John — A. S. Gimpel, Eigentümer

dauert immer noch weiter. Reguläre Preise in Stücke gerissen

Waren zum Kostenpreise zu verkaufen ist billig, aber sehen Sie sich unsere Preise unter dem Kostenpreise an. Kommt jeder, kommt alle. Wir haben eben eine Sendung von hübschen Schnittwaren in allen Mustern, Kleiderstoffen, Sammet und Satin, Schuhen, Halbschuhen und Pantoffeln für Männer, Frauen und Kinder erhalten und werden sämtliche Waren zu sehr niedrigen Preisen verkaufen. Bemüht Euch einmal, unsere Preise auszufinden. Es wird sicherlich zu Eurem Nützen sein. Außer den ungewöhnlich niedrigen Preisen geben wir Euch auch noch eine Karte, auf der Ziffern von 5c, 10c, 20c, 25c, 50c, $1.00 bis $20.00 aufgezeichnet sind. Jedesmal, wenn Sie einen Einkauf machen, wird der Betrag auf dieser Karte verzeichnet. Sobald nun $20.00 voll sind, geben wir Euch eine sehr hübsche Schürze als Geschenk ganz frei. Euren Kindern geben wir Candies ganz umsonst

Herren-Hüte in allen Größen, Farben und Formen, reg $1.75, für **$1.00**

Kleiderwaren

Herrenanzüge, regulär $11.00, für	**$6.00**
Herrenanzüge, regulär $15.00, für	**$8.00**
Knabenanzüge, sehr nett, aufwärts von	**$2.90**
Arbeitshemden für Herren, regulär 85c, für	**50c**
Arbeitshemden für Herren, regulär $1.25, für	**90c**
Bunte Herrenhemden mit Kragen, reg. $1.50, für	**$1.00**

Schnitt- **Waren**

Große Auswahl in Oeltischtüchern, per Yard.....**25c**

Linoleum und Oeltuch für den Fußboden zu sehr herabgesetzten Preisen

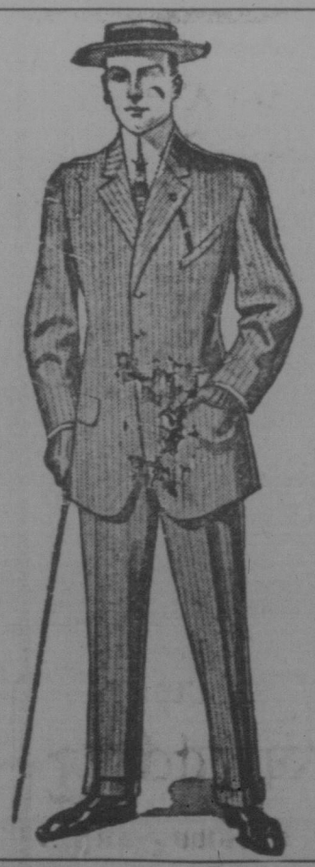

Ablieferung in allen Stadtteilen

Spezereiwaren

Kleiner Sack Zucker	85c	Jam, per Kanne	50c
50 Pfund Zucker	$2.55	Backpulver, per Pfundbüchse	15c
100 Pfund Zucker	$5.10	98 Pfund. Lily-Mehl	$2.55
Grüner Kaffee, per Pfund	18c	98 Pfd. Purity-Mehl Nr. 1	$2.85
Pflaumen, per Pfund	8c	98 Pfd. Strong Baker-Mehl	$2.45
Reis, 5 Pfund für	25c	Tomaten, per Kanne	12½c

In Verbindung mit unserem allgemeinen Store haben wir auch einen erstklassig-modern eingerichteten

Fleischer- **Laden.**

Wir bezahlen die höchsten Preise für Rinder und Schweine, geschlachtet oder lebend, wie auch für Butter, Eier und alle anderen Farmprodukte

Schuhwaren

Alle Herren-, Damen- und Kinder-Sonntags- und Arbeitsschuhe werden mit 25 Prozent Rabatt verkauft

A. S. GIMPEL

1435-37 Elfte Avenue Ecke St. John Strasse

Regina, Sask.

1435-37 Elfte Avenue Ecke St. John Strasse