雖發生六四天安門事件

但卑大中國留學生半成兩增仍數學入

目前還有繼續增加趨勢

（溫哥華訊）中國留學生仍繼續自中國抵埠，在卑詩大學辦學留學，預料學生人數仍會增加。

雖發生六・四天安門事件，但據卑大國際學舍方面發表統計數字顯示。現約有二百五十名中國留學生報名就讀卑大，比去年十月之一百九十七名增百分之廿五；比前年（一九八七年）十月的一百三十八名增加尤多（差不多增百分之五十）。

另訪問學者教授今年抵達者人數若干的未統計在內，而去年在卑大約有一百名。學生及學者，均被批准離開中國，雖中國增强保安檢查。海外中國公民亦多請求永久居留。

國際學舍代主任愛爾財湯生稱，我對此事甚覺驚訝，因我原本認爲驟限制中國學生出中國留學生人數今年或會減少，而各人均有同感。但中國却未採取任何步驟限制中國學生出國到卑大留學，中國留學生人數仍將會繼續增加。大學雖已開課，但仍陸續抵埠。卑大中國留學生差不多全部均爲研究生。

列治文中國書畫學會將舉行書畫篆刻展覽

（溫哥華訊）列治文中國書畫學會之展覽，將由十月八日至十月十五日展出於BC大學亞洲研究中心，展出時間每天由十一時至四時。

列治文書畫學會成立於一九七九年，會員大部份是居住在列治文區域，他（她）們都是來自大陸、台灣、東南亞和香港的華人。他們以發揚中華文化，以藝會友爲宗旨。每月有定期的活動，活動的地點就在列治文藝術中心。他們的活動有多種，例如邀請藝術名家演練。

（溫哥華訊）溫尼辟消息：加緬省溫尼辟僑彥、緬省李氏公所理事長李紹麟先生，最近榮任緬省多元文化資助諮詢協會委員。中西各界人士紛紛道賀，登報祝賀者之僑界社團及知名人士亦衆多。探悉如下：

緬省中華會館、加拿大中原僑報題「任重道遠」、溫城中華文化中心、華埠發展協會題：「華社之光」、順利食品公司、李氏新好食品公司、華厦貿易公司、餐館同人、上海洋服同人及曾展輝、梁德威、馮慶恒、丘淦基、鄧國恒、柯榮、李應銓、李紹麟、梁華山諸君伉儷，廖堅文夫婦題：「深慶得人」。

溫尼辟埠華僑學校聘李華潤掌管教務

（溫哥華訊）溫尼辟消息：緬省中華會館附屬之華僑學校，已於九月初正式開課。

該校最近改組，聘李華潤君爲教務主任兼高級班教師。其他教師計有：李瑞甜、陶佳才、劉栢美、葉曼儀、植詠雯、姚燾芬等。

該校由張錦明先生担任校長；陳秀傑先生爲副校長。上課時間是每星期六上午九時至中午十二時。

校址現仍設於維多利亞、愛博小學。至目前爲止，該校計有學生百多人，有幼稚園、初級班、中級班及高級班等。分爲七班授課，另設有手工藝、書法及文娛活動課程等。

華僑學校，歷史悠久，開辦以來約有五十餘年。向來採用廣東話教授，並採用香港現代教育研究社有限公司出版之「現代中國語文」爲課本。

省緬加膺榮麟紹李員委詢諮化文元多

劉光遠仙逝定期出殯

（雲訊）本埠僑彥劉光遠號希輝廣東省台山縣黃水鄉石塘村人，生於一九零四年。不幸痛于一九八九年九月廿九日上午八時病逝於中央醫院。積閏享壽八十有八歲不孝等隨侍在側，親待含殮，遵禮成服。劉翁壯年來加，向業餐館行業，一生克勤克儉，爲人和善，待人以誠，一旦辭世，親友聞訊，衆相痛惜。

聞擇於十月十日（星期二）下午一時，假座暗市黨安息堂舉行喪禮，出殯歸土卜葬科士蘭墓園云。

詩壇

聞母校培正中學百週年紀念爰填滿江紅一詞申賀

敬業社社友建廣鄉景生

百歲週年，珠海畔，筆箕建設，猶想見，春風桃李，歲寒先哲。名播東南儒林界，光輝紅藍健兒側。憫流離，曾歷幾滄桑，仍無缺。源流遠，東山發；中興起，爐峰屹。恍遼東帽影，杏壇麟跡，多士緬懷憂樂志，門人同慶聯歡節。喜今朝，杯酒共華堂，情深切。

（註：紅藍乃母校校徽）

積華士特基金會舉辦新聞報導獎

將設招待讌并舉行頒獎禮

（溫哥華訊）積華士特基金會一年一度之餐會，定期於今年十月十一日（星期三）晚假凱悅大酒店大廳舉行。

該晚六時半招待酒會，七時半宴會入席開始，每人收席金七十五元。屆時將由主講人環球郵報全國性專欄作家佐芙里森遜演講，積華士特亦將發表講話。

該基金會於一九八九年報導新聞寫作得獎人，將獲現金獎二千五百元，以爲獎勵。並定於十月十一日晚之招待讌席上舉行頒獎禮。

一九八九年成立，旨在一年一度頒獎給一名卑詩省傑出的名男報人或女報人，以嘉獎其在新聞寫作報導中的成就。今年一九八九年的評判員將爲黨懷科、瑪嘉烈福特及朗佐費氏等。

是次展出將與以往一樣，各體書法及山、水、花、鳥，加上篆刻。歡迎各界光臨指導。

帝國旅行社　電話：433-4822　433-8086

4338 KINGSWAY, BURNABY

特價機票

香港・台北＄788

上海＄699　北京＄779

新加坡 馬來西亞＄888

※香港、新馬泰11天遊＄1950

（出發日期：十月十四日，十一月十二日）

※加勒比海海上九天遊＄1088

（出發日期：十二月十五日）

溫哥華國際電影節

可在中華文化中心及各戲院免費索取節目表

九月廿九日至十月十五日

查詢電話 685-8433

＊中文電影精選＊

・春桃：劉曉慶，姜文主演　凌子風導演
十月一日晚上七點，十月七日下午二時RIDGE戲院
・晚鐘：陶澤如，孫敏主演　吳子牛導演
十月一日下午二時RIDGE戲院
・我們的天空：游安順，詹阿祿主演　柯一正導演
十月三日晚上七時溫東戲院
十月九日早上十時CINEMATHEQUE
・悲情城市：梁朝偉，辛淑芬主演　侯孝賢導演
十月十二日下午六時半溫東戲院
十月十四日下午二時RIDGE戲院
・吃一碗茶：CORA MIAO,RUSSEL WONG　王穎導演
十月四日晚上九時半CINEMATHEQUE
・第一次約會：王正方，CHANG SHI主演　王正方導演
十月六日下午七時溫東戲院
十月八日上午十時CINEMATHEQE

THE CINEMATHEQUE 1131 HOWE ST.
HOLLYWOOD THEATRE 3123 W. BROADWAY
PARADISE THEATRE 919 GRANVILLE
RIDGE THEATRE 3131 ARBUTUS
VANCOUVER EAST CINEMA 2290 COMMERCIAL DR.

利安旅運中心
RIGHT ON TRAVEL　溫哥華緬街475號

大貢獻

中國精選遊

$1,498.00 全程七日
暢遊北京、西安、上海。

$1,998.00 全程十日
暢遊北京、西安、上海、桂林、廣州、香港。

$1,998.00 全程十二日
暢遊北京、上海、蘇州、杭州、桂林、廣州、香港。

$2,098.00 全程十四日，黃山
暢遊上海、寧波、普陀山、杭州、富春江、千島湖、黃山、杭州、廣州、香港。

直接主辦，每星期出發，華人領隊，隨團照顧，三餐膳食，一流酒店，來回機票，一年有效。

日、港、台精選遊

$1,698.00 全程九日
暢遊日皇宮、東京鐵塔、明治神宮、銀座、淺草、台北、野柳、台中、彰化、日月潭、高雄、香港。

星、馬、泰精選遊

$2,098.00 全程十三日
暢遊香港、星加坡、吉隆坡、雲頂、怡保、太平湖、馬六甲、檳城、曼谷、芭堤雅、珊瑚島。

直接主辦，每月出發，華人領隊，隨團照顧，一流酒店，三餐膳食，來回機票，一年有效。

☎687-3316
475 Main St. Van. B.C.
FARE AND TOUR PRICES SUBJECT TO CHANGE WITHOUT NOTICE

本報廣告效力宏大

中國洪門民治黨駐加總支部
雲哥華民治黨支部、達權支社暨屬下機構聯合通告

洪啓者：中國洪門民治黨駐加國總支部、雲埠洪門民治黨支部、達權支社、實業部及體育會，因有要事待商，特定於十月八日（星期日）下午一時在本黨社禮堂舉行召開會議，務希我各部職員及全體黨員、社員，依時出席參加，以利進行，是爲至要。

此佈

中國洪門民治黨駐加總支部
雲支部　達權社　實業部同啓
洪門體育會

一九八九年十月三日

雲埠洪門民治黨支部選舉通告

爲通告事：查本支部現任職員任期將滿，遵章遵選一九九〇年、一九九一年度新職員接任，謹定於一九八九年十月八日（星期日）下午一時在本黨禮堂舉行初選，同月廿一日（星期六）下午一時舉行覆選揭曉，希我全體男女黨員，屆時踴躍參加，切勿放棄選權爲盼　特此通告

雲埠洪門民治黨支部
主委：黃國富
秘書：王寄南

一九八九年十月二日

中國洪門民治黨駐加總支部通告
廿八屆建宇第一號

爲通告事：按照（夏曆九月九日）即十月八日爲我洪門達宗公萬雲龍大帥寶誕爲緬懷先烈特此通告週知統於該日高懸黨旗及開會追念功勳而重崇典希爲知照此佈

右通告

全加洪門黨社暨各級機構一體知照

中國洪門民治黨駐加總支部
主委：簡建平
秘書：李耀樞

一九八九年十月一日

中國洪門民治黨駐加總支部通告
廿八屆建宇報第二號

爲通告事：按查新曆十月十日乃我洪門先烈在武昌起義推翻暴政還我河山中華民族革命成功紀念日統請於該日正午懸旗開會慶祝追念先賢功勳而崇重典此佈

右通告

全加洪門黨社暨各級機構一體知照

中國洪門民治黨駐加總支部
主委：簡建平
秘書：李耀樞

一九八九年十月二日

潘世豪
SAVIO POON　873－6880

HABITAT REALTY LTD.
地產燕梳有限公司
(廿四小時)
Office: 438－3501
Pager: 680－2932
2160 KINGSWAY
VANCOUVER, B.C.
V5N 2T5

免費電腦估價。房屋地產生意買賣
免費介紹貸款。律師移民投資計劃

本那比幽靜高尚住宅區大地80×118卅七年新上下3房兩廁式千餘尺，價廿六萬餘

現減價廿四萬餘

雲東20街6房土庫完成有景大地49·5×122開價$269·000

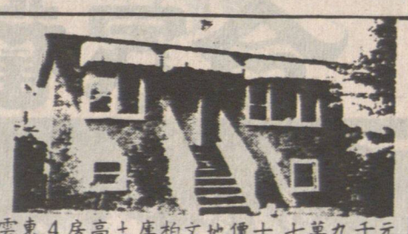

雲東4房高土庫柏文地價十七萬九千元

溫哥華東區柏文二房二廁，保養好，價$89·900

溫哥華東區三房舊屋，卅二街夾域多利街，地33×110開價十五萬餘

雲東3房高土庫保養好33×122價十六萬餘

雲東5房高土庫，全部番新標準地近Renfrew開價十八萬餘，

北本拿比近西門菲莎大學，4,500呎，地72×100意大利式風景別墅，價$488,000

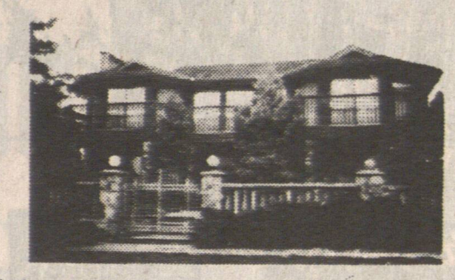

北本拿比意大利建築師兩層靚屋上下四千呎，地59X122開價四十二萬

雲東旺唐餐館生意出售，價八萬餘。雲東旺市區中心西餐館生意出售，價七萬餘。