時新食品公司

恭祝聖誕
並賀新年

日新日鮮

聖誕特別優惠「大食家」

原邊生豬 (約60磅) 特價 $1.69 磅

兩邊生豬 (或以上) 特價 $1.49 磅

(農場生豬每日晨早六時運往屠場屠宰之後立即送交本公司新鮮出售)

地址：片打東街279號・電話：685-3307—8

大連港

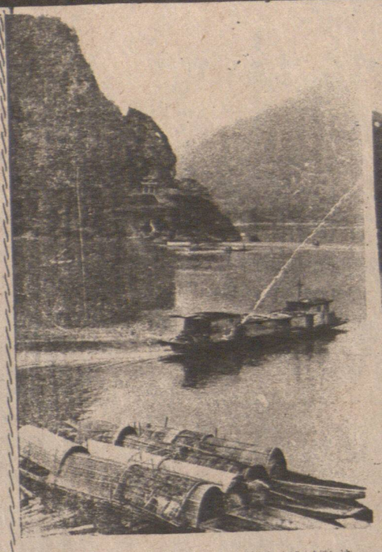

大連港位於遼東半島南端，港闊水深，冬季不凍，是中國南北水陸交通樞紐和最近的國際貿易港口之一。天津港擁有七個專業裝卸作業區，四十八個泊位，新建的官嘴碼頭已投入使用，港口油氣總體改造工程即將完工，裝卸作業已基本實現機械化、自動化。

上圖是大連港，港口水域面積約三一〇平方公里，下圖為大連港客運站候船大樓。國內客貨航線現有七條，也為國外遊客服務。

↑廣西三江侗族自治縣山清水秀、風光綺麗。

天地圖片

恭賀聖誕
並賀新年

雲埠洪門民治黨支部通告

為通告事：本支部經於十二月十一日下午一時舉行全體黨員大會，經衆選出各科候選人並定期於一九八四年元月八日上午九時起投票，至元月十五日下午一時止，在本黨社禮堂複選揭曉，敬希各黨員依時踴躍參加，以重選權。

此佈

雲埠洪門民治黨支部
主委 鄭炳光
秘書 黃振光

一九八三年十二月十二日

雲埠洪門體育會通告

洪啓者：本會是屆職員任期將滿，遵章選舉賢能執行任事，定於一九八四年元月十五日（星期日）下午一時在本黨社禮堂提名選舉，敬希各洪門體育會會員依時踴躍參加，以重選權。

此佈

雲埠洪門體育會
會長 李貴星
書記 李耀樞

一九八三年十二月十二日

雲埠達權社實業部通告

洪啓者：達權社實業部，現有舖位一間，座落雲哥華哥林比亞街門牌四三二號，本實業部昨十二月十八日曾召開全體董事會議，商討一切有關出租事項，議決在案，決定另行公開投充，底價五千元。投票租賃者須繳交按金五百元。投票日期由一九八三年十二月廿二日開始至一九八四年元月廿二日下午一時正截止，在洪門大廈禮堂開票，以高價者得。但投充者必須是盡足義務黨社員，所經營之生意須經本實業部同意。詳情細則，請參閱申請表格。有意投充者，可向本實業部書記處領取參閱。

洪門達權社實業部啓

一九八三年十二月廿一日

鄭鴻麟鳴謝啓事

本人經于十一月廿四日患急症車往中央醫院救治後至十二月三日醫生使出院回家休養，經于報端，又至十二月五日舊患復發，又即車往去聖約瑟醫院醫治至十二月廿日遵醫出院回家休養。此次在院期間，荷蒙鄭榮陽總堂派員到院慰問及宗親戚友親臨慰問並贈鮮花，生果，食物等，不勝感謝，在家休養期間未能一一叩謝，布為原諒僅登數言並祝

各位健康
聖誕快樂
新年萬福

鄭鴻麟敬上

十二月廿日

黃鳳珍鳴謝啓事

妹日前因病入院調理，留院期間，荷蒙振華學社及各親友患贈花果誌臨慰問，高誼隆情，殊深銘感，現已康復回家休養，未克親躬致謝，謹報數言敬布原諒並祝

聖誕快樂

謝啓

小弟因身體欠和，入住聖保羅醫院住院期間承蒙各位親朋戚友鮮花禮物熱情問候，現已回家休養，未刻一一登門造訪，謹此致謝！

弟 周澤財啓

生意新盤

▲小型街角士多店，座落列治文區商業中心內，店名PIC-A-POD日營近千，東主因生意太多，無服衆顧，願到價急賣，僅取價二萬九，機會難達，捷足先得。

▲埠連 PORT MOODY 聖約翰 ST. JOHN'S 大街，中型花，菜什貨舖生意，年營四十五萬東主體弱，退休平賣，架裝齊備，租金抵約易商量，僅取價九萬九，夫妻合營，揾錢好機會，切勿錯過。

▲埠心西餐牛扒屋生意，租平，抵長，架裝新淨，全酒牌，七十給座位，開價六萬八，請試還價。

滿堂紅公司：三八一—一四五五四
何仲生：四六四—七六〇二

千呎果舖出售

設備齊全，位本拿比栢文區，日做二百五十，易打理有發展，後面另有千呎二廳三房住宅及屋地有50乘一百50呎孖值業主自責減賣十二萬請電521·4146

全新靚大屋出售

雲埠近LANGARA學院4116 E. 56AVE 壹流裝修材料上乘，樓上卷睡房客廳家庭廳，圓頂天花板，雲石頂兩個浴室，櫥木廚櫃，對講收音機，旋轉樓梯樓下完成卷睡房單位，地大42X108，開價十八萬五千接受還價詳情請電：872·7227或：294·5877

你的流動屋有登記嗎？

一、你是否有向遊樂車會代理人登記？若果未有登記你會遭受損失。

二、如果有正式在城埠政府部門登記可以受到全部保障。

三、安全保障是必要的，四每年冬季檢查一次費用四十五元，特此告白來按裝有扣折百分之十

FREE SPIRIT VAN. 398 KINGSWAY
Van, B.C. PH. 873-3361

業主自責

上下孖屋，拾六年新，每層平方尺壹千壹錄尺商業地近巴士站，近學校，1672至1676號片打東街，開價廿萬，有意者請電話：684·3526

私人教授英文

分小組式個別，標準發音，會話，文法及各級英文。

MRS. NIX 874-3889
晚上：321·3660

徵中國女子為友

高，年青英俊，大學畢業，有獨立能力印度男子徵求美麗，開朗中國女子為友。請電 DEEP 873-9903

屋型髮美樂發

熱烈歡迎僑界電髮男女老少光臨指導。

經已開業十八年

297 E. Georgia St. (at Gore), Vancouver, B.C.
左近溫哥華市中央大街東街

Tel. 685-4409

請時裝設計

製衣廠請有經驗出紙樣親到361水街六樓面洽。

牛仔褲廠招請

藝手單雙針，要有兩年工作經驗，自己工，有意請到水街1164號五樓面洽。

埠仔請人

宜幫廚兼炒鑊一名包食住電話1112·8605949劉先生接洽

沙省埠仔雜碎館

請有經驗男女企檯，要識英文，包食住，自責電話：112·306·696·2269·

埠仔餐館請人

招請中西廚及學廚各一名，薪優包食住有意請電話2291·1540

中西餐館生意廉價急讓

亞省埠仔 FORT SASKATCHEWAN ALTA.

新裝修中西餐館設備齊全，餐房座位百餘有全酒牌。另有土庫請餐房因股份意見不合需急讓如有意者請電黃先生接洽或翻自來面談，本埠離點開頓35分鐘車。電話：112·4039983377

請早餐廚一名

有意請電PETER或JOHN 403 523·3928

家庭式餐館出讓

旺區，長批，座位四十個，用人少，實揾錢，本人志圖別業，割愛出讓，欲營斯業者，請移玉步至下列地址：

4447 EAST HASTINGS ST. N. BURNABY, B. C. 與黃先生洽

近大學靚屋自責

北本拿比區十五年新有景，樓上三房二廳，樓下完成一房一廳三浴室親地皂。

平晚電：二九一—八五四七

麵飽店出責

架裝齊全，機器好，位於S.E. SASK密集之農場地區，一九八二年生意額廿八萬元。有意請面洽：

CANORA BAKERY LTD
BOX 209
CANORA, SASK. S0A 0L0
306 563-5144

屋責

三層四房廳兩廁浴，近學校巴士，唐人埠地址1817號片多拿東，開價七萬四。

電話：253·4997

入息屋

此大屋近菲沙45街，有十一個單位（六個合法），年租收入二萬六千元，有防盜防火設備，靜中帶旺，容易租出。取價十七萬九千。

李盛雄 ED LEE
電話：931·8696
恒生公司：321·2912

土庫招租

百孖拔夾四街兩房一廳，地面平行，廚浴廁齊全，雅潔，獨立門戶，請電254 7503或2949346

土庫出租

二房一廳，各樣齊全，包水電，四十六街夾貓與菲沙街之間，有意請電話：324·2781

土庫平租或分租

兩房一廳廚浴雪櫃俾用，包水電，廿六近乃，有機單身或學生或兩家庭，詢問號五樓電：四三八—六七二六·

土庫出租

三房一廳，平地土庫，廚廁設備齊，租票夾蘭菲，交通便。

電話：254·3589洽

雙單人房平租

大睡房或一廳一房，廚廁雪櫃共用，合夫婦或單身，交通方便。

電話：二五三—六四三

樓上大房出租

適合學生，近會拔夾四十一街，六時後請電話438·9829

樓上兩房出租

有俾用，合學生或單身仕女六街夾蘭菲近ALPHA COLLEGE

電話：253·5729

摩登栢文出租

東八街近KEG一房一廳，地下油車陽台雪櫃，廚廁齊，租三百七十五元包水暖氣。電526·7103

生意新盤

▲小型街角士多店，座落列治文區商業中心內，店名PIC-A-POD日營近千，東主因生意太多，無服衆顧，願到價急賣，僅取價二萬九，機會難達，捷足先得。

▲埠連 PORT MOODY 聖約翰 ST. JOHN'S 大街，中型花，菜什貨舖生意，年營四十五萬東主體弱，退休平賣，架裝齊備，租金抵約易商量，僅取價九萬九，夫妻合營，揾錢好機會，切勿錯過。

▲埠心西餐牛扒屋生意，租平，抵長，架裝新淨，全酒牌，七十給座位，開價六萬八，請試還價。

滿堂紅公司：三八一—一四五五四
何仲生：四六四—七六〇二

千呎果舖出售

設備齊全，位本拿比栢文區，日做二百五十，易打理有發展，後面另有千呎二廳三房住宅及屋地有50乘一百50呎孖值業主自責減賣十二萬請電521·4146

全新靚大屋出售

雲埠近LANGARA學院4116 E. 56AVE 壹流裝修材料上乘，樓上卷睡房客廳家庭廳，圓頂天花板，雲石頂兩個浴室，櫥木廚櫃，對講收音機，旋轉樓梯樓下完成卷睡房單位，地大42X108，開價十八萬五千接受還價詳情請電：872·7227或：294·5877

你的流動屋有登記嗎？

一、你是否有向遊樂車會代理人登記？若果未有登記你會遭受損失。

二、如果有正式在城埠政府部門登記可以受到全部保障。

三、安全保障是必要的，四每年冬季檢查一次費用四十五元，特此告白來按裝有扣折百分之十

FREE SPIRIT VAN. 398 KINGSWAY
Van, B.C. PH. 873-3361

業主自責

上下孖屋，拾六年新，每層平方尺壹千壹錄尺商業地近巴士站，近學校，1672至1676號片打東街，開價廿萬，有意者請電話：684·3526

自助及乾洗店讓

二埠栢文區，每月營業額三千五百，價四萬四千。

電話：524·9117余洽。

雜貨舖生意出讓

位千住宅區交通繁忙，租廉抵長，五萬三千元

電話437·3911

新屋出讓

一年新，樓上四睡房，土庫完成三睡房，菲沙夾廿九街設備齊，價十六萬七。

請電：872·5057

雲東屋主急讓

七萬九千八，新裝修兩房大廚廁房浴室有土庫車房。卅三乘110有樓巷有商業四時後電430·2818

上下層孖屋自責

東區上下層各三房入息孖屋月入一千〇五十元，取價十六萬二千元。

電話：二五五—五三七〇

金城餐館大平責

位於HENRY埠有流決酒牌傳統一流各樣齊備，價九萬七千五百元。請四時後電話：463·6311

移民投資好機會

獨市生意，果舖連責業自責有生意卿又有屋自住及有屋收租，商業地可建栢文。

電話：465·4413

千衣機出責

一年新，MCCLARY自動千衣機，500 DRY ER·

電話：254·9023

新屋出讓

一年新，樓上四睡房，土庫完成三睡房，菲沙夾廿九街設備齊，價十六萬七。

請電：872·5057

雲東屋主急讓

七萬九千八，新裝修兩房大廚廁房浴室有土庫車房。卅三乘110有樓巷有商業四時後電430·2818

上下層孖屋自責

東區上下層各三房入息孖屋月入一千〇五十元，取價十六萬二千元。

電話：二五五—五三七〇

金城餐館大平責

位於HENRY埠有流決酒牌傳統一流各樣齊備，價九萬七千五百元。請四時後電話：463·6311

移民投資好機會

獨市生意，果舖連責業自責有生意卿又有屋自住及有屋收租，商業地可建栢文。

電話：465·4413

千衣機出責

一年新，MCCLARY自動千衣機，500 DRY ER·

電話：254·9023

★靚★靚★靚★

▲兩房平房土庫可出租近小學。價九萬八。

▲40X127地靚區兩房有土庫。

▲三年半新屋近KNIGHT街十餘萬。

栢文商業樓

▲十七組栢文及兩舖位，二埠近地鐵，四十餘萬。

▲廿組栢文十三年新，騎樓山景，貸款十一厘息，十七萬首期。

▲四十五組栢文，每組兩萬餘，十五組首期廿二年新裝，十五萬首期廿二年新年收一萬六千八，價十五萬餘。

徐澄川 291-9038
LOVEROCK RLTY.
FRANCIS | 324-3888

新屋樓下出租

兩房一廳各樣齊備，獨立門戶，六十街近東菲沙，交通方便。電話：324·4231

新屋樓下出租

兩房一廳，各樣齊全，獨立門口，六十街近東菲沙，近學校，交通方便。

電話：324·4231

土庫出租

兩房一廳各樣齊備，獨立門戶18街近京士威。

電話8872·5550

土庫出租

兩房一廳各樣齊全，獨立門戶18街近京士威。

電話8872·5550

什碎餐館自責

位於NORTH DEL TA及SURREY交界之旺區SCOTT ROAD座位九十餘，全舖面積約二千四百尺，設備齊全，有全酒牌，冷氣設備，自助餐，兼送外賣，有真大停車場，每年生意廿多萬元，如果開午餐生意會大增，此店經營有十多年之久，生意穩定，有前途現因東主人力不足，欲暫時休息，割價出讓，開價七萬九千元，有意者請每天下午四時後電話：588|5672與李先生接洽。

高土庫全層出租

一房廳爐廚房廁齊，近乃路夾31街，合小家庭

電話254·2598

全屋出租或出責

矮街夾四十街，上下層共三房兩廳，廚廁齊備，近學校交通便月租四百九十元。

電話：325·9530

新屋樓下出租

寬大光猛三房一廳有車房設備齊全近學校巴士站適合小家庭。電話：251·1096或872·3221

新屋樓下出租

一房一廳，廚廁爐頭雪櫃齊備獨立門戶，近公園商場，合夫婦或單身人仕。

電話：327·1386

新屋樓下出租

兩房一廳各樣齊備，獨立門戶18街近京士威。

電話8872·5550

土庫出租

兩房一廳各樣齊備，獨立門戶，六十街矮街夾菲沙，近學校，交通方便。

電話：324·4231

上層及土庫出租

矮街近車站，學校，環境優美，新裝修，備有洗衣及乾衣機，合清靜小家庭。

電話：327·0176

新屋樓下出租

兩房一廳，各樣齊全，獨立門口，六十街矮街夾菲沙，近學校，交通方便。

電話：324·4231

徵中國女子為友

高，年青英俊，大學畢業，有獨立能力印度男子徵求美麗，開朗中國女子為友。請電 DEEP 873-9903

請時裝設計

製衣廠請有經驗出紙樣親到361水街六樓面洽。

牛仔褲廠招請

藝手單雙針，要有兩年工作經驗，自己工，有意請到水街1164號五樓面洽。

埠仔請人

宜幫廚兼炒鑊一名包食住電話1112·8605949劉先生接洽

沙省埠仔雜碎館

請有經驗男女企檯，要識英文，包食住，自責電話：112·306·696·2269·

埠仔餐館請人

招請中西廚及學廚各一名，薪優包食住有意請電話2291·1540

中西餐館生意廉價急讓

亞省埠仔 FORT SASKATCHEWAN ALTA.

新裝修中西餐館設備齊全，餐房座位百餘有全酒牌。另有土庫請餐房因股份意見不合需急讓如有意者請電黃先生接洽或翻自來面談，本埠離點開頓35分鐘車。電話：112·4039983377

請早餐廚一名

有意請電PETER或JOHN 403 523·3928

家庭式餐館出讓

旺區，長批，座位四十個，用人少，實揾錢，本人志圖別業，割愛出讓，欲營斯業者，請移玉步至下列地址：

4447 EAST HASTINGS ST. N. BURNABY, B. C. 與黃先生洽

近大學靚屋自責

北本拿比區十五年新有景，樓上三房二廳，樓下完成一房一廳三浴室親地皂。

平晚電：二九一—八五四七

麵飽店出責

架裝齊全，機器好，位於S.E. SASK密集之農場地區，一九八二年生意額廿八萬元。有意請面洽：

CANORA BAKERY LTD
BOX 209
CANORA, SASK. S0A 0L0
306 563-5144

屋責

三層四房廳兩廁浴，近學校巴士，唐人埠地址1817號片多拿東，開價七萬四。

電話：253·4997

入息屋

此大屋近菲沙45街，有十一個單位（六個合法），年租收入二萬六千元，有防盜防火設備，靜中帶旺，容易租出。取價十七萬九千。

李盛雄 ED LEE
電話：931·8696
恒生公司：321·2912

土庫出租

二房一廳，各樣齊全，包水電，廿六近乃，有機單身或學生或兩家庭，詢問號五樓電：四三八—六七二六·

土庫出租

兩房一廳廚浴雪櫃俾用，包水電，廿六近乃，有機單身或學生或兩家庭，詢問號五樓電：四三八—六七二六·

土庫平租或分租

百孖拔夾四街兩房一廳，地面平行，廚浴廁齊全，雅潔，獨立門戶，請電254 7503或2949346

土庫招租

二房一廳，各樣齊全，包水電，四十六街夾貓與菲沙街之間，有意請電話：324·2781

土庫出租

三房一廳，平地土庫，廚廁設備齊，租票夾蘭菲，交通便。

電話：254·3589洽

雙單人房平租

大睡房或一廳一房，廚廁雪櫃共用，合夫婦或單身，交通方便。

電話：二五三—六四三

樓上大房出租

適合學生，近會拔夾四十一街，六時後請電話438·9829

樓上兩房出租

有俾用，合學生或單身仕女六街夾蘭菲近ALPHA COLLEGE

電話：253·5729

摩登栢文出租

東八街近KEG一房一廳，地下油車陽台雪櫃，廚廁齊，租三百七十五元包水暖氣。電526·7103

樓下出租

一房一廳，廚廁俱全，近百孖拔夾雲汰步，月租二百二包水電，聯絡電話254·5375陳洽

精緻住宅出租

一房一廳，廚廁俱全，近百孖拔夾雲汰步，月租二百二包水電，聯絡電話254·5375陳洽

靚屋

四房三廳一廚兩浴室，菲沙夾卅街出租，另卅七乘一二〇屋出責或出租亞依治夾28街。電話872·1883

樓上全層出租

48街近域多利街三房二廳雪櫃爐頭齊交通方便請電3325·2141

樓下出租

三房壹廳各樣齊備近學校維多利亞夾京士威電574·7593謝生

土庫出租

兩房一廳，各樣齊備，近乃磨夾壹街。

電話270·3008

土庫出租

兩房一廳，各樣齊備，近百孖拔夾雲汰步，月租二百二包水電，聯絡電話254·5375陳洽

靚土庫出租

新裝修三房壹廳廚廁浴齊，獨立門口，租平。

電話254·7460

溫哥華屋責及租

上下共四房二廳入息屋，首期數萬元，每月供錄期。二埠土庫二房一廳廚廁出租。

電話：522·9160

土庫出租

兩房一廳，各樣齊備，近乃磨夾壹街。

電話270·3008

樓上全層出租

溫哥華南區近乃街兩房一廳廚廁俱全平租有意請電3244·0486

大房出租

有俾用或無俾用新屋樓下出租近界限街夾京士威以不吸烟人仕為合。請電：四三八—三六四三梁太

靚栢文出租

2175 PANDORA街兩個三睡房單位，內部翻新約千三呎，交通便租六百元

電話：261·7171

平租叁房一廳

千夾平地特大土庫適合大家庭近乃磨夾一街有意請電2517387

平地土庫出租

兩房一廳設備齊全獨立門戶18街夾緬晚四時後電：八七五—一〇五一

新油屋出租

京士威夾乃磨交通方便近購物中心兩房兩廳爐頭雪櫃齊廁浴全獨立門戶晚五時後請電話：四三四—七四〇三

土庫出租

近京士威道，兩房一廳有雪櫃爐頭。請電話：438·4274洽。

土庫出租

兩房一廳各樣齊備，月租四百五十。3344 E. PENDER（許莉街）

電話：266·1193

土庫出租

兩房一廳爐頭雪櫃各樣齊，17街近緬交通方便

電話327·8876

新屋樓下出租

四十二夾魯拔近學校交通方便，兩大房廳，廚，乾洗機車房齊備，適合學生小家庭

電話：434·0669

光猛土庫出租

兩房壹廳，各樣齊備，近域多利街，近中小學

電話254·0360

全間大屋出租

五房兩廳，全屋三層，廚房廁齊，近乃路夾31街，合小家庭

電話254·2598

全屋出租或出責

矮街夾四十街，上下層共三房兩廳，廚廁齊備，近學校交通便月租四百九十元。

電話：325·9530

新屋樓下出租

一房一廳，廚廁爐頭雪櫃齊備獨立門戶，近公園商場，合夫婦或單身人仕。

電話：327·1386

新屋樓下出租

寬大光猛三房一廳有車房設備齊全近學校巴士站適合小家庭。電話：251·1096或872·3221

新屋樓下出租

兩房一廳各樣齊備，月租四百五十。3344 E. PENDER（許莉街）

電話：266·1193

土庫出租

兩房一廳各樣齊備，獨立門口，近學校，交通方便。

電話：324·4231

土庫出租

近京士威道，兩房一廳有雪櫃爐頭。請電話：438·4274洽。

平地土庫出租

兩房一廳設備齊全獨立門戶18街夾緬晚四時後電：八七五—一〇五一

平租叁房一廳

千夾平地特大土庫適合大家庭近乃磨夾一街有意請電2517387

緬街

三房，大廳，廚，浴，各樣齊備，獨立門戶，巴士直下唐人街。

電話：874·1934

有兩叁樓出租

四房壹廳，廚廁具全，交通利便，近菲沙28街

電話八七二—三二八三

華埠寫字樓分租

唐人埠二樓寫字樓分租全新裝修，四百尺或六百尺均可租金面議。

電話：六八四—五四六一

土庫細房出租

獨立門戶，二街夾宙孖栢街電話二五五四一二九

樓上全層出租

兩房一廳廚浴雪櫃俾用，包水電，廿六近乃，有機單身或學生或兩家庭，詢問號五樓電：四三八—六七二六·

樓下出租

近唐人街三房一廳，爐頭雪櫃各樣齊備。交通方便。電話日：二五三—七三六九

夜：三二五—八〇〇九

新土庫出租

兩房一廳各樣齊備獨立門戶百老滙夾蘭菲交通便

電話2511·3728

上層及土庫出租

矮街近車站，學校，環境優美，新裝修，備有洗衣及乾衣機，合清靜小家庭。

電話：327·0176

新屋樓下出租

兩房一廳，各樣齊全，獨立門口，六十街矮街夾菲沙，近學校，交通方便。

電話：324·4231

土庫出租

兩房一廳各樣齊備，獨立門戶18街近京士威。

電話8872·5550

什碎餐館自責

位於NORTH DEL TA及SURREY交界之旺區SCOTT ROAD座位九十餘，全舖面積約二千四百尺，設備齊全，有全酒牌，冷氣設備，自助餐，兼送外賣，有真大停車場，每年生意廿多萬元，如果開午餐生意會大增，此店經營有十多年之久，生意穩定，有前途現因東主人力不足，欲暫時休息，割價出讓，開價七萬九千元，有意者請每天下午四時後電話：588|5672與李先生接洽。

高土庫全層出租

一房廳爐廚房廁齊，近乃路夾31街，合小家庭

電話254·2598

全屋出租或出責

矮街夾四十街，上下層共三房兩廳，廚廁齊備，近學校交通便月租四百九十元。

電話：325·9530

新屋樓下出租

寬大光猛三房一廳有車房設備齊全近學校巴士站適合小家庭。電話：251·1096或872·3221

新屋樓下出租

一房一廳，廚廁爐頭雪櫃齊備獨立門戶，近公園商場，合夫婦或單身人仕。

電話：327·1386

新屋樓下出租

兩房一廳各樣齊備，獨立門戶18街近京士威。

電話8872·5550

土庫出租

兩房一廳各樣齊備，獨立門戶，六十街矮街夾菲沙，近學校，交通方便。

電話：324·4231

上層及土庫出租

矮街近車站，學校，環境優美，新裝修，備有洗衣及乾衣機，合清靜小家庭。

電話：327·0176

新屋樓下出租

兩房一廳，各樣齊全，獨立門口，六十街矮街夾菲沙，近學校，交通方便。

電話：324·4231

徵中國女子為友

高，年青英俊，大學畢業，有獨立能力印度男子徵求美麗，開朗中國女子為友。請電 DEEP 873-9903

請時裝設計

製衣廠請有經驗出紙樣親到361水街六樓面洽。

牛仔褲廠招請

藝手單雙針，要有兩年工作經驗，自己工，有意請到水街1164號五樓面洽。

埠仔請人

宜幫廚兼炒鑊一名包食住電話1112·8605949劉先生接洽

沙省埠仔雜碎館

請有經驗男女企檯，要識英文，包食住，自責電話：112·306·696·2269·

埠仔餐館請人

招請中西廚及學廚各一名，薪優包食住有意請電話2291·1540

中西餐館生意廉價急讓

亞省埠仔 FORT SASKATCHEWAN ALTA.

新裝修中西餐館設備齊全，餐房座位百餘有全酒牌。另有土庫請餐房因股份意見不合需急讓如有意者請電黃先生接洽或翻自來面談，本埠離點開頓35分鐘車。電話：112·4039983377

請早餐廚一名

有意請電PETER或JOHN 403 523·3928

家庭式餐館出讓

旺區，長批，座位四十個，用人少，實揾錢，本人志圖別業，割愛出讓，欲營斯業者，請移玉步至下列地址：

4447 EAST HASTINGS ST. N. BURNABY, B. C. 與黃先生洽

近大學靚屋自責

北本拿比區十五年新有景，樓上三房二廳，樓下完成一房一廳三浴室親地皂。

平晚電：二九一—八五四七

麵飽店出責

架裝齊全，機器好，位於S.E. SASK密集之農場地區，一九八二年生意額廿八萬元。有意請面洽：

CANORA BAKERY LTD
BOX 209
CANORA, SASK. S0A 0L0
306 563-5144

屋責

三層四房廳兩廁浴，近學校巴士，唐人埠地址1817號片多拿東，開價七萬四。

電話：253·4997

入息屋

此大屋近菲沙45街，有十一個單位（六個合法），年租收入二萬六千元，有防盜防火設備，靜中帶旺，容易租出。取價十七萬九千。

李盛雄 ED LEE
電話：931·8696
恒生公司：321·2912

土庫出租

二房一廳，各樣齊全，包水電，廿六近乃，有機單身或學生或兩家庭，詢問號五樓電：四三八—六七二六·

土庫出租

兩房一廳廚浴雪櫃俾用，包水電，廿六近乃，有機單身或學生或兩家庭，詢問號五樓電：四三八—六七二六·

土庫平租或分租

百孖拔夾四街兩房一廳，地面平行，廚浴廁齊全，雅潔，獨立門戶，請電254 7503或2949346

土庫招租

二房一廳，各樣齊全，包水電，四十六街夾貓與菲沙街之間，有意請電話：324·2781

土庫出租

三房一廳，平地土庫，廚廁設備齊，租票夾蘭菲，交通便。

電話：254·3589洽

雙單人房平租

大睡房或一廳一房，廚廁雪櫃共用，合夫婦或單身，交通方便。

電話：二五三—六四三

樓上大房出租

適合學生，近會拔夾四十一街，六時後請電話438·9829

樓上兩房出租

有俾用，合學生或單身仕女六街夾蘭菲近ALPHA COLLEGE

電話：253·5729

摩登栢文出租

東八街近KEG一房一廳，地下油車陽台雪櫃，廚廁齊，租三百七十五元包水暖氣。電526·7103

樓下出租

一房一廳，廚廁俱全，近百孖拔夾雲汰步，月租二百二包水電，聯絡電話254·5375陳洽

精緻住宅出租

一房一廳，廚廁俱全，近百孖拔夾雲汰步，月租二百二包水電，聯絡電話254·5375陳洽

靚屋

四房三廳一廚兩浴室，菲沙夾卅街出租，另卅七乘一二〇屋出責或出租亞依治夾28街。電話872·1883

樓上全層出租

48街近域多利街三房二廳雪櫃爐頭齊交通方便請電3325·2141

樓下出租

三房壹廳各樣齊備近學校維多利亞夾京士威電574·7593謝生

土庫出租

兩房一廳，各樣齊備，近乃磨夾壹街。

電話270·3008

土庫出租

兩房一廳，各樣齊備，近百孖拔夾雲汰步，月租二百二包水電，聯絡電話254·5375陳洽

靚土庫出租

新裝修三房壹廳廚廁浴齊，獨立門口，租平。

電話254·7460

溫哥華屋責及租

上下共四房二廳入息屋，首期數萬元，每月供錄期。二埠土庫二房一廳廚廁出租。

電話：522·9160

土庫出租

兩房一廳，各樣齊備，近乃磨夾壹街。

電話270·3008

樓上全層出租

溫哥華南區近乃街兩房一廳廚廁俱全平租有意請電3244·0486

大房出租

有俾用或無俾用新屋樓下出租近界限街夾京士威以不吸烟人仕為合。請電：四三八—三六四三梁太

靚栢文出租

2175 PANDORA街兩個三睡房單位，內部翻新約千三呎，交通便租六百元

電話：261·7171

平租叁房一廳

千夾平地特大土庫適合大家庭近乃磨夾一街有意請電2517387

平地土庫出租

兩房一廳設備齊全獨立門戶18街夾緬晚四時後電：八七五—一〇五一

新油屋出租

京士威夾乃磨交通方便近購物中心兩房兩廳爐頭雪櫃齊廁浴全獨立門戶晚五時後請電話：四三四—七四〇三

土庫出租

近京士威道，兩房一廳有雪櫃爐頭。請電話：438·4274洽。

土庫出租

兩房一廳各樣齊備，月租四百五十。3344 E. PENDER（許莉街）

電話：266·1193

土庫出租

兩房一廳爐頭雪櫃各樣齊，17街近緬交通方便

電話327·8876

新屋樓下出租

四十二夾魯拔近學校交通方便，兩大房廳，廚，乾洗機車房齊備，適合學生小家庭

電話：434·0669

光猛土庫出租

兩房壹廳，各樣齊備，近域多利街，近中小學

電話254·0360

全間大屋出租

五房兩廳，全屋三層，廚房廁齊，近乃路夾31街，合小家庭

電話254·2598