廣東新聞

●●●有情人都成眷屬

連山縣大朗潭鄉邵某之女、年華花信、猶詠標梅、月夕花晨、不免白懷傷感、有某紙店少東某甲、年雖弱冠、中饋尚虛、與邵有葭莩之誼、彼此時相過從、女見甲至、招待甚殷、久之遂有桑中之約、訂春光易洩、夜雨雖瞞女竟潮信愆期、珠胎暗結、事爲邵某察悉、商諸其妻、以家醜不出外傳、將女許甲爲室、勒令備足聘儀、速完佳燭、知其事者、咸謂爲親上加親云、

●●●番禺知事招考赴法留學生

番禺縣佈告、爲佈告事、照得本縣定期本月二十日、選送赴法留學、業經佈告、招考在案、今將試驗科目開列於後、仰報考各生、即便遵照、於是日九時齊集本署、聽候試驗、此佈、計開國文英語地理數學博物物理化學圖畫

●●●函請保護英領事遊歷

交涉員署函、致警務處及各道尹云、廣州英總領事官康斯定、擬赴廣東省各地方遊歷、函請繕護照送交收執前來除繕護照送交該領收執持往外、請飭所屬、一體查照如遇該領事遊歷到境、即飭兵警妥予保護云云、

●●●小童溺水嚇煞老娘

三水城內某婦之子、昨往青雲橋脚、拾水面浮柴回家作炊、因立足不牢、墜入水中、路人驚叫、伊母聞耗、偕其嬸母奔走哀號、旁出呼援、詎該童因善于泅水、片時登岸奔回家中、其母審視河干、杳無踪影、料已溺斃、沿途椎心痛哭、抵家後見其子兀然存在、不禁喜極而驚云、

●●●譚浩明贊成岑西林爲八省鐵路總辦

南甯來電、廣州軍政府政務會議鈞鑒、鈞府建設八省鐵道統一機關、規模遠大、挈領提綱、使西南各省、脈絡貫通、交通迅捷、傾佩莫名、岑總裁老成謀國、衆望所歸、督辦鐵道、盡籌碩畫、逖聽之餘、倍殷忭舞、此後繼續進行、運籌所及、尚乞隨時賜示爲禱、浩明靜誠馬印、

●●●旅京閩人致電來粵請協爭閩案

自閩案發生後、旅京閩人及學生會、迭次通電來粵報告昨復以聯合會名義、由林長民劉冠雄領銜致電來粵、略云、稱日、一時爲閩事又在車子營聯合各界會議決議三事、(一)閩案須提京交涉、絕對反對、援昌黎辦法、(二)請撤換李厚基並置省長、(三)維持閩省教育、已向政府提出正式請願、務請一致主持、以期達到完滿目的、旅京各界聯合會、林長民劉冠雄等三百餘人同叩、

▼○▲域多利至德堂佈告

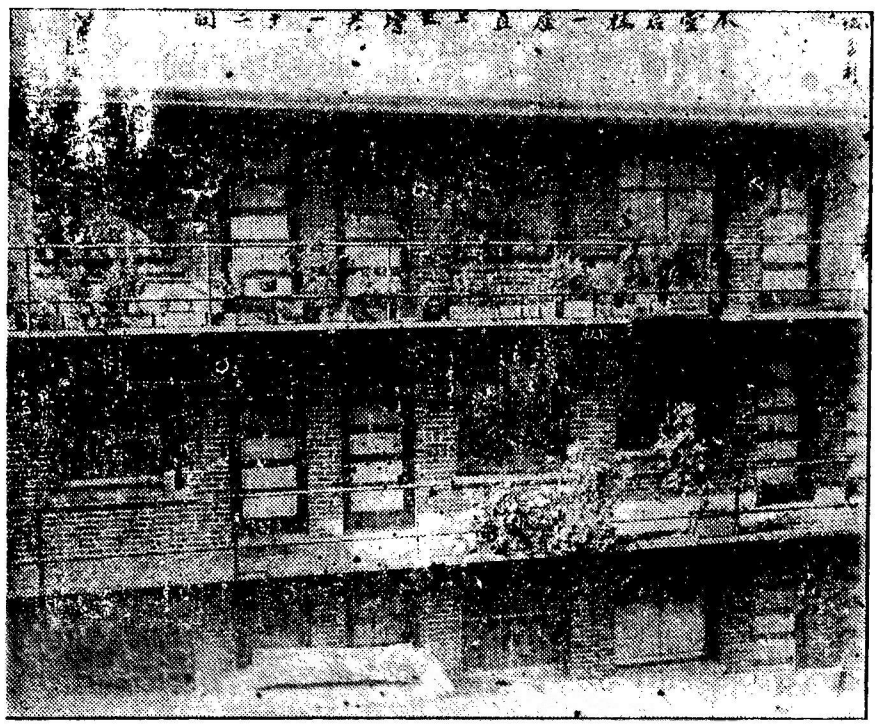

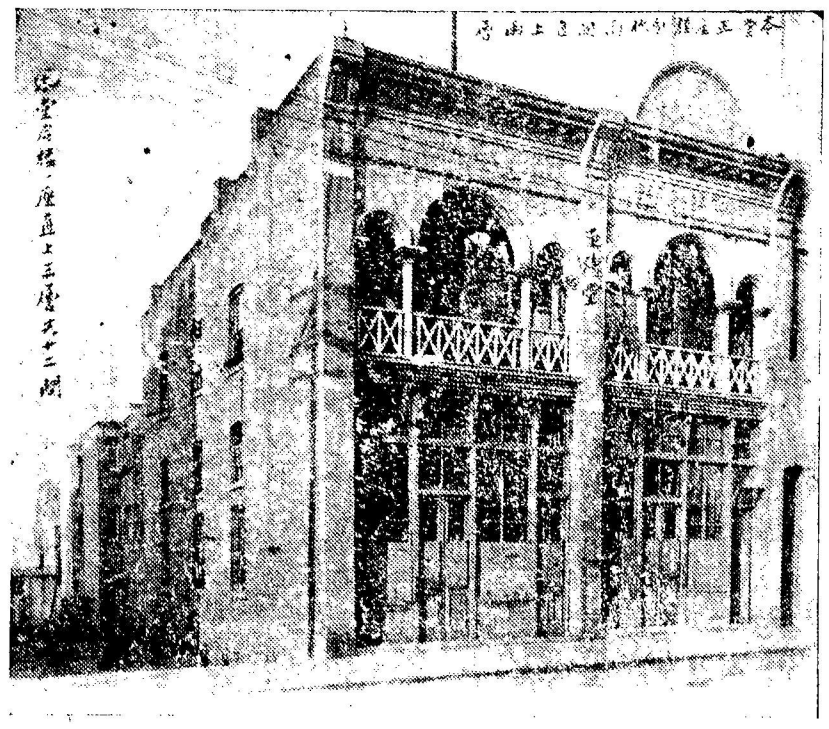

即將本堂之地、歷年所值之時價、與日前創造新舊兩○、所用過之貨本、開列明白、俾諸伯叔兄弟所共覽

本堂近年地價、約列其價目於下、

一九一五年、照本埠失地所擬時價、值銀壹萬二千元、

一九一六年、照時價值銀一萬一千五百元、

一九一七年、照時價值銀一萬零八百元

一九一八年、照時價值銀一萬零八百元、

一九一九年、照時價值銀一萬零八百元

一九零三年、創造本堂正座磚○一座、分作兩間、直上兩層計用過貨本銀四千元、照現時創造、更不止此、

該樓現每月統共實得樓租銀四拾元

一九一三年、創造后座新磚○、一座三層、每層四間、共十二間、計用過貨本銀九千元、照現時創造、更不止此、該○現每月統共實得○租銀七十七元五

現合地價○價、兩共存值時價銀二萬三千八百元、

現本堂存得諸兄弟欠出口祟○租、、共銀四百三十一元二毛五

二共存銀二萬四千二百三十一元二毛五

現計統共欠西人剝忌珠本息共銀一萬零三百元

現計統共欠前兩年地稅銀八百五十元

現欠家職代本堂辦納境年地稅與別項共銀一百五十元　三共欠銀一萬一千三百元

除還本息地稅家職外、比對仍存○地兩共值銀一萬二千九百三十一元二毛五

爲本堂維持實業擬結百子會緣起

詩曰凡今之人莫如兄弟是兄弟固非與途人等也出入相友守望相助疾病相扶持具在外洋尤切切也倘不思如何聯絡勢散如沙有事則排解無從苦向誰訴昔人視及于此、曾於一千九百零三年籌貸購地隨建○宇一座兩層堂名至德迄有堂所宗盟共篤手足聯情事之善也亦意主美焉降及一千九百一十四年同人爲本堂謀發達起見經向西人處揭得本銀九千元藉築后邊磚○一座當時所收入之○租獲利頗稱滿意嗣因歐戰牽累租項大爲不前入少出多債臺高築從茲而起今統計欠西人本息銀數達萬元日迫催還該○近將過業迫得會開全体合衆籌商知非百子會維持之力恐辦不到此想我族如伯叔兄弟計達五千人有奇此中深明大義力顧体面者大不乏人如能合羣策群力勇認會份奏效亦復何難他如余之風采堂林之西河堂所藉以挽回實業者皆不出于百子會之外固已彰明較著爲人所耳而目之者也我本堂今者仿而行之毋使固有之業淪落于西人之手既具熱誠以在我方免承羞于他人祈我之叔兮伯兮大揮淋漓之筆兄也弟也同探富有之囊庶可以成裘爲山應聚衆土合同宗之力顧至德之名何異于是勉我宗親無忘鄙意曷勝翹企

并將規條列左

一本堂所立之百子會、爲維持本堂○宇地段實業起見、毋得移支別項一九本堂兄弟、每名額認百子會一份、多認爲善、幸收到會銀之日、發回會份票爲據一每百子會一份、額收會份銀五元、均給回月息四厘、由彙部日起計、倘會內兄弟、有富足榮旋者定將本息清還又間有宜銀急用亦由其隨便取回

一該百子會以二千三百份爲滿限如彙部之日會份過額遵照常例即將后之入會者除出抑或限期未滿而會份先滿定由報帋上通告止截

一前所發之百子會緣部其中有未盡善故再行印刋續寄各埠兄弟當以此次爲正式

一定期入會自派部到日至三個月內截止逾期自誤

一凡會份銀懇照下列住址依期賜來藉瞶實業應堂基日固而親誼日厚此則予日望之也　所擬規例間有未善隨時改良再行加入

續附本堂簡章

一凡本堂兄弟未有堂底票者應宜急取

一凡本堂兄弟每值榮旋之日其出口票費一律依舊照收

一每逢年底統將本堂年內進支數目印刋徵信錄成帙分寄各埠兄弟收覽俾清手續以便察核

域埠發起人周●超　周文藻　●澤涵　●鏡明　周成星
●正照　周傳穗　周子榮　周●職　周燦林
周健光　周●駒　●庚　●始芳
周春海　蔡振龍　周●訓　周金沛　周開貴
蔡傳發　周鴈成　周●玉　周瑞祺
●華賀　周家杏　●始晃　●基

Hip Yick & Co. P.O. Box 357 Victoria, B.C.
協益收銀處

雲域贊成人蔡●盛　●國華　周戍曳　周晃振　周維桂
●業燮　●麟聲　周●簡　周世耀　周瑞灌
●松　●仲　周寶山　周同福
●始鴻　●禧煜　蔡均榮
周有水　●始晃　蔡擧相　蔡英光
周自森　周家照

公推本年值理

總理周鶴纏　蔡傑　周家谷　周逢瑞
司庫周燦林（協益號）　周在容　周家概　周成巧　周宜培
書記吳始芳　周●連　周耀初　周麟閣　周瑞振
周子廷　周戍鋸　周柏連　周●業福
周啓發　周暢振　周齊家　周勝瑞　蔡盛遠
周貴堅　周晃振　蔡傑緝
●英蘭

中書記　吳始芳　周家駒（同吉號）　周貴堅

會計周開貴　正月十六日　域子利至德堂仝人啟

文　周家駒　西　周文藻（南興號）　協理周瑞祺（福安榮）
書記周家圖（怡興）　察數吳　庚（滙生源）

除九　詩守勢千堂百九意起迫想面如子仿方同顧

一得券額內由一