中原興雜貨藥材蘇杭發行

香港總行住址
Jong Yuen Hing Co
152 Wing Lok St. W.
Hong Kong China

雲埠支行住址
Jong Yuen Hing Co
112-114 Pender St. E. Phone Sey. 4425
Vancouver B. C.

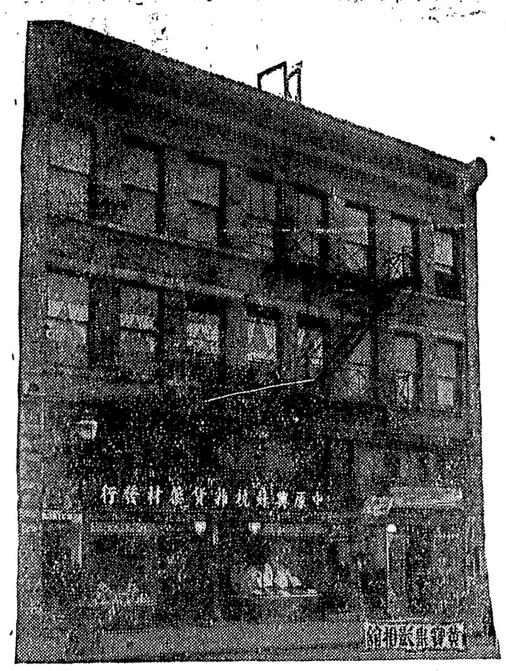

新到大幫

特發樣日地油足祖新增
別行樣用道茶味國靚城
相零齊品藥海咸鮮萱絲
宜沽備物材味魚貨占苗

▲▲著名各項丸散經理
▲▲皇冠化學公司應驗療痔丸
▲提督輪船公司接理

雲埠支行中原興司理馬恒兆
香港總行中原興司理馬兼存
馬樞俊同啓

香港滙兌本總行見票立即照交
自滙自收快捷無悞
醫生容月池寓內

▼◎▲香港文咸街五洲滙兌有限公司廣告

本公司專做滙兌附貯按揭生意如各梓里有銀信寄由本公司轉交家中者香港總行每百元取回用銀壹元另附回鄉送到府上帶工壹元紙水若干照時價如數奉還倘有不測本公司當照數賠償決不令各梓里稍有損失

歡迎貯蓄三個月期週息三釐六個月期週息五釐壹年期週息六釐

香港總行
The Wu Chow Receiving Agency Ltd.
38 Bonham St. E. Hong Kong China

支行在白沙台城三合赤坎省城

總理馬持隆同副理馬策廷同敬

祖國新聞二

●太原嚴防共黨活動

太原通信　太原之共產党徒　自經實行清黨以後　早已銷聲匿跡　無復有何活動能力　惟彼輩心猶未死　當晋奉戰起　東路軍吃緊之際　彼輩即認爲絕好機會　屢經集衆聚議　希圖揭竿而起　只以官廳防範甚嚴　故結果匪惟未得如願以償　反促其首領王瀛於速死　迨閻氏返并　彼輩鑒於省垣兵力雄厚　事無可爲　遂復相率潛往外縣　社會人士　因亦置之度外　不若前此之注意　詎當一月二日之夕　省黨部暨多數團體　假北新化舞臺舉行各界聯歡大會時　彼輩復混跡其間　拋擲炸彈　當時雖以人衆擁擠　未及擲至中場　即已先行爆發　幸僅炸死二人　傷數人　然而全場觀衆已飽受虛驚矣　嗣又在場之某地　覓得炸彈數枚　台之西隅　且懸有煤油數袋　（係以猪屎泡盛道）　度其計畫殆欲先擲炸彈　然後再付以煤油之焚劫　自經此案發生後　於是官廳對於共黨之搜捕　復趨嚴厲　除於省垣方面　令軍警各界嚴密防範外　即對於各外市縣　亦派出偵探多員　前往緝拿　計連日在省垣拘獲者　除在朔縣會館捕得李宗孔等十六人外　近在新南門街之某客棧　及帽兒巷等處復緝獲此夥　按彼輩目前秘密之活動　率以造謠惑衆　爲其主要之工作　或則扮裝僧道　或則佯作苦力　不曰前線軍事者何失利　即曰某處某地將有若何巨變　因之謠諑百出　人心浮動　當局方面　昨復訓令各縣知事暨各處駐軍官長　一體實行嚴拿矣

●任增祺被困衛輝

在去年十月中旬　直魯軍在隴海路認爲順利時　褚玉璞派其督戰司令任增祺　率壹混成旅由六名進攻豫北　如能佔領新鄉　即以豫北鎮守使缺相酬　其時第十四軍長孫殿英　在大名業將殘部補充完整　孫任有金蘭之誼　於是孫欲助任成功　即請任兼攝第拾四軍前敵總指揮　任德因貪功之心太熾　遂罔顧一切利害　督豫猛進　馮軍在豫北者有九萬人　對於任部節節退讓　誘全衛輝　將任旅包圍　孫軍以兩師之衆往援　亦大敗而退　厥後褚玉璞又調袁振青率第廿五師往援　又復大敗　袁已二拾餘日無電到津　任氏死守衛輝　今已兩月餘　殘部僅一千五六百人　惟衛輝城內　人民屯糧甚富　三五月內可無絕糧之虞　刻下梁壽愷已在城外環布電網　任氏欲投降　而梁不納　因豫北交通　早與直省斷絕　此項消息　直至昨日始傳到天津　說者謂傳作義守涿州係活地　任增祺守衛輝係死地　情勢大不相同也

▼◎▲都城達權社十吉年職員一覽表

社長　劉子賢
議長　鄧鶴樓
名譽交際　張暉南
外交　張雲谷
理財　黃壽如
中文書記　陳寀君
監督　吳鈺君
核數　張錫瑞
宣傳　吳奕亭
調查　李世超
議員　廖○惠
梁韶
李雲策
張暉南
黃壽如
陳寀君
吳鈺君
張錫瑞
吳奕亭
李世超
廖○惠
梁韶
劉子賢
潘銳學
林東有
劉兆棟
黃殿秀
劉滾君
呂壽君
宋勤君
李寀漢
伍景芳
張友梅
阮澤南
黎錦君
呂瑞君
宋勤君
李寀漢
伍景芳
劉永福
黃德樞
鄧潤君
黃壽如
雲漢
梁韶
黃德樞
鄧潤君
李世超
雲漢
梁韶
張錫瑞
吳奕亭
李世超
廖○惠
劉永福
潘銳學
林東有
劉兆棟
黃殿秀
劉滾君
呂壽君
宋勤君
李寀漢
伍景芳
張友梅
阮澤南
黎錦君
呂瑞君
宋勤君
李寀漢
伍景芳

▼◎▲企連打云寧達權社十吉年職員表

社長　陳球　馬德
議長　李賞　黃若農
名譽交際　胡忠瑤　馬焯球
外交　關圖強　謝郁洲
理財　司徒尚柏　鍾機如
中文書記　鍾傑恒　鄭解
監督　譚宜穩　黃榮安
核數　○繽明　馬華甫
宣傳　李灼南　伍富　胡焯彬
調查　呂就榮　黃穗梧　阮彬
幹事　劉寶珊　黃梅友
陳日昇　林舉錦　李祐炯
外交　鍾瑞連　李栽祥　阿悅
理財　鄭華紀　李衰卿　蔡樹
總幹事　陳崧　羅子良　鍾認
徵收　許柏　何發
駐云軍埠　鍾其　李奕瑞
徵收　馬放山
議員　胡順天　黃耀傳　劉明
廖偉治　李煥圻　馬月樓
陳龍　吳應早　梁述祖
陳陶　林弼　馬昌協
黃標世　梁財　關穩　梁明滄
關國秋　馬光球　梁成　黃勝祐
李西林　馬日昇　雷法權　湯喜
陳寀君　張瑞沾　吳鈺君　關旋
鄭日明　李頌初　潘榮
中文書記　鄭德湘　劉維義　麥烈
監督　林德源　李扶君　黃德樞　張錫瑞
司徒發　湯梧君　鄧潤君　吳奕亭
黃壽如　李世超
雲漢　梁韶

▼◎▲寓客注意

敬者本旅館開設有年各界人士旅寄者咸稱利便因與華人街接近內有房百間每間有冷熱水洗濯另有電話利用現定每客一宿收銀一元以上至平者收銀一元每定住一星期取價由五元以上此佈

喊線詩磨九四〇一

HOTEL WEST
444 Carrall St.
Phone Sey. 9401
Vancouver, B. C.
雲埠委市旅館主人敬

心田織造公司

本公司在雲高華開張織造男女各款最好羊毛搾結工夫精良久爲僑胞歡迎蓋本公司所織造之搾結專取合中國人身材尺度適合非比西人所造之衫有袖長及不襯身之憾而且價極廉平

兼售各種勞動衣物額外克己

定搾結尺度法

（鰳領衫）由胸前橫量至背後書明若干英寸付來無悞

▲茲將各款羊毛衫價目列左

疊領衫銀拾元
夔領衫銀九元二五
唐女銀衫九元
開胸夾仔銀六元二五
五色旗夾仔銀六元二五
密胸夾仔銀五元五
鰳領衫銀九元二五
以上超等紗線

疊領衫銀八元五
夔領衫銀八元
唐女衫銀八元
開胸夾仔銀五元五
五色旗夾仔銀五元五
密胸夾仔銀四元七五
鰳領衫銀八元
以上上等紗線

倘由本公司所購之衫不合意者勿穿污殘可來函述明轉換以昭大信或歸國僑胞欲定造合意之衫四十八點鐘能有貨交上

▲現有各種彩色羊毛線辦超等十二種上等二十二種　諸君欲看線辦函索即寄

▲大帮羊毛頸巾列下

▲現辦到最艷美間雲石彩色女庄羊毛頸巾其度數濶二十寸長六拾寸每條三元二毛九
▲現辦到最雅觀間色男庄羊毛頸巾其度數濶拾寸長五十六寸每條壹元七毛五至二元五毛
▲現辦到最新歎間色及織花幼童羊毛帽每件五毛五至壹元貳毛五仙

▲現辦到最大帮最新歎急帽

外埠代沽處

埠域　天助公司
衾巴崙　黃槐公司
滿地可　亞洲公司
舞市阻　新新公司
雷振打　益利公司
媽力埠　源安隆公司
柯京　永安公司
錦碌埠　廣利榮公司
點閒頓　廣利源公司
片市魯別　聯盛公司
埃市巧婦　永昌泰公司
黨近埠　均昌公司
都朗度埠　天華金舖
溫地辟埠　富冷黃公司
五寧埠　新欲源公司
列必珠埠　李儀公司

（買客注意）

在加拿大各埠僑胞購貨如先來銀本公司包支郵費若由C.O.D.交易車費買客自備

心田織造公司
W. Samtien CO
436 Columbia Ave
Vancouver B. C.

中華百貨商店
加拿大雲高華
輔行雜貨公司
新辦到

水仙花頭　乾貝
乾魷魚　雲耳
雄頭農茶　白木耳
金敦糖美　蓮子
中國麻糖　蓮心
江西瓷器　紅棗
福州漆器　桂圓
上海銅器　荔枝
精細竹器　冬菇
福建木器　蝦米
宜興瓷器　蝦乾
籐椅桃机　魚翅
男女膠鞋　魚肚
然髮綢巾　海參
各種玩具　鮑魚

本公司具資分設支行在香港派伴專司搜辦中國南北貨品大帮運來以應此間僑商就近採辦　諸客惠顧可以選配任意　不拘委附快車慢車定必周旋無誤斷不致負所托　馬敢竭鄙誠佇候明教

司理李日如啟

FOO HUNG COMPANY
127 129 PENDER ST. E.
VANCOUVER B. C.
PHONE SEY. 3440

利華　昌隆　英埠

YingChongLungCo. Ltd.
Phone 1236　P. O. Box 1516
547-9-5 Cormorant St Victoria B.C.

注意

本號辦到絲苗嘗占白米合時生菓水貨各江日用品物零沽批發特別相宜

德國反老還補片　每盒二員五

茲特減價沽發買一盒送壹盒由元月至二月拾號止此補丸功效甚大馳名五大州欲補身者請爲留意勿失機會爲盼

總司理李進啟

蔡九怡題

環球鐵鋼公司行

(電話)(詩磨)
四九九四
Phone
Sey. 4994

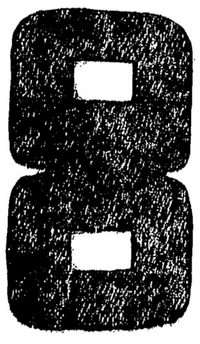

聲仔包線

本公司現辦到大帮民旦罅包線。特殊平賣　無論任何西人發行價格。總不及本公司包綫批價之平。細查便知。

WANCOW CO. LTD. HARDWARE
137 Pender St. E. Vancouver, B. C.

舖在加拿大雲高華埠片打街東(馬金紫總堂樓下)門牌一百廿七號開張