TAI HON KONG BO LTD:

THE CHINESE TIMES

PUBLISHED DAILY EXCEPT SUNDAY, AT

443-445 CARRALL STREET VANCOUVER, B. C.

Volume 20, No. 74
Twelve Six-column Pages
$9.75 Per Year

ENTERED AT THE POST OFFICE AT VANCOUVER, B. C., AS SECOND CLASS MATTER

Phone Seymour 7092 (FRIDAY. June 23 1922) P. O. Box 260

本報價目表
本報價目本埠派到每月收銀七毫五若派不到貼郵票寄上每月收銀壹元英屬各埠及美國每年收英金九元七毫五半年五元三個月二元七五一月一元中國公外國每年收英金十二元除禮拜日外皆按日呈閱無論取閱久暫報資均先惠望國定閱恕不準呈本報謝理部啓

中華民國拾一年六月廿叁

夏歷歲次壬戌年五月廿九

大漢公報

卷三(星期五)號

代論

中坎訂議移民條約應備之要點

(司徒旄)

此篇所述。純爲私議之商榷。其中所待研究者。爲其質素的意旨。非其機械的構造也。自法律方面言之。此篇殊爲未備。作者對於此約。專注意於華工入境一途。蓋以其爲最要也。

(一)中華民國政府爲訂立中坎移民條約事。各派全權委員掌理其事。各委員爲謀兩國利益與友善起見。經雙方同意。中國政府當如下開之條件。規定其移民。移進坎那大領土。(甲)坎政府現在施行之中華移民律。與屬於該律之閣令 部令。以及一切細則。其非施於歐美移民而獨施於中國移民者。坎政府須於此條約簽押之日起。須將上開各律 令 等 完全廢止 (乙)此條約內所用之(工人)字樣 當釋爲技工與非技工。(三)(甲)中國移民每年入境之限制。當用日坎移民律件之數目。與日日兩國人口之數。比例定之。(乙)所有中國移民携有中國政府之護照抵坎那大時。經駐該地之中國領事。或其權理人認可。即可登岸不得阻留 倘有與下文相抵觸者。則不在此限。(丙)中國政府可隨時有權。將前文所規定之中國移民。全數或一部份。於一定時期內 停止其入坎 (丁)坎那大政府若向中國政府。將前文所規定每年入境數目外。另准若干入坎。中國政府當許其所請。但可否之權。仍歸中國政府所獨有。(四)(甲)凡屬中國種族之人。無論男女與職業。在此條約成立之日。居於坎那大領土之內者。每人須在中國總領事署。或其權理人處。領取護照。該照須註明領照者之姓名、籍貫、職業、年齡、等。凡執此照者。即證明其人有權居留坎那大。與有權享受此條約內所規定之一切利權。(乙)凡中國人。於此條約未成立之前 在坎那大已照中華移民律註冊出境者。於其依該律所規定之時期。回坎時。亦當與第四章。甲條內所規定。向中國總領事領照。即可享受該條內所開一切權利。(五)(甲)依此約之規定。凡屬中國人於暫離坎那大時。當將其擬出境之意。詳報駐該口岸之中國領事或其權理人。該領事或其權理人可將該照掛號。該中國人回加時。經加政府掌理移民之官吏驗明該照。曾在中國領事處掛號者。即准其登岸。惟離加時期。不能出乎兩年之外。(乙)倘執照者於兩年期內 因疾病或其他事

委方坎於而須工年人之認之人國在國(乙)目權。土取。受約於條一坎事國中乎事

▲○▲域多利埠致公總堂通告

啓者昨接金門致公總堂訓示派代表回國建設五祖祠一事案據二次懇親會原定三月回國自因各區所派之代表多因未便而粵局亦正多故是以開全體會議議決改至本年十月方行舉辦等因理合將情佈告仰 各分堂如有未捐欵者可從速報捐並即催收捐欵以備到期彙滙可也此佈

▲英屬加拿大雲高華埠

▲片打街西門牌第五號

電話(詩毛)四叁六七

Pekin Chop-Suey 5 Pender St. W. Vancouver

BANK OF MONTREAL

138 Pender St. E. Vancouver B.C.

滿地可行 地地可銀 地地可

華人事務部

委路慎雙靴鋪

本号特別辦到男靴一千式百對每對沽價五元五毫與六元黃色黑色四樣欵式出街用兩樣欵式做工用此等靴早年餘每對沽價十元與十式元新式婦女春天靴亦一齊辦到請爲留意是荷

本店司理謹啓

WILSONG SHOE STORE
157 159 Hastings St. W.
Near Cambie Street,

中國新穫米

Imperial Grain and Milling Co. Ltd,
339 Railway St. Phones Sey. 526-527
VANCOUVER, B. C.

本公司自中國購來絲苗萱粘柏靈米價格極廉所購之米必擇新稻最上等而後買如蒙光顧請由電話通知定委經紀人踵門謁見或函賜并銀單擲下定然如命妥當

奄不路米偶啟

詩丕亞輪船公司

▲請搭新船

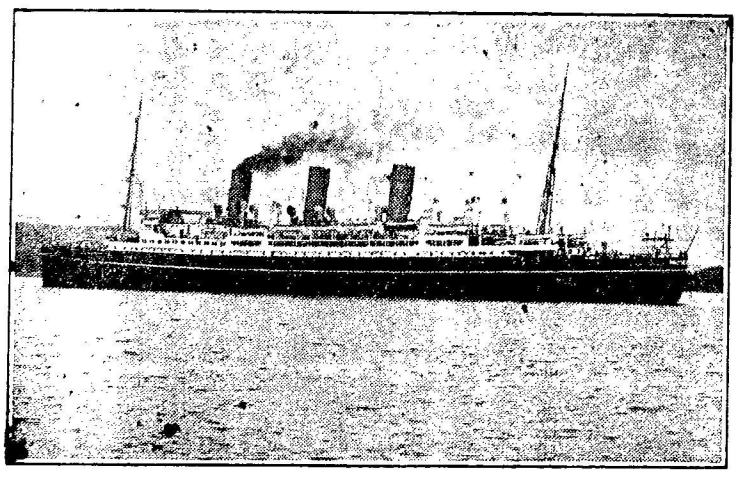

▲諸君歸國

價目表

溫哥巴域多利至香港	坎拿大皇后 澳大利皇后 亞洲皇后 俄國皇后	日本皇后
一等	三百七十五	五元
二等	一百八十八元	五元
三等	一百廿五圓	五元
大艙	六十五圓	三元
上戰稅開價目另外	戰稅滿提高	二百九十三元
	滿提高	一百四十七元
	滿提高	一百元
	滿提高	六十元

由雲高華啟行日期

俄國皇后 五月十八
日本皇后 六月壹日
亞洲皇后 六月十五

二萬二千噸新船

坎拿大皇后
六月廿九號開行
澳大利皇后
柒月廿七號開行

東亞客務總司理司徒旄謹佈

司徒旄通信住址
SETO MORE
Asiatic Passenger Agent.
Canadian Pacific Rly.
VANCOUVER, B. C.

客務總司理火士打
J. J. FORSTER
General Agent
Ocean Traffic
VANCOUVER, B. C.