

- Road: hard surface, more than 2 lanes; toll gate; service centre
Route: revêtement dur, plus de 2 voies; poste de péage; centre de service
- Road: hard surface, 2 lanes; less than 2 lanes; unseparated
Route: revêtement dur, 2 voies; moins de 2 voies; paraséparation
- Road: loose or stabilized surface, all season, 2 lanes or more; less than 2 lanes
Route: de gravier, aggloméré, toute saison, 2 voies ou plus; moins de 2 voies
- Road: loose surface, dry weather; vehicle track or winter road; trail; portage
Route: de gravier, temps sec; chemin de terre ou d'hiver; sentier; portage
- Highway interchange; highway route number; built-up area
Échangeur; numéro de route; zone bâtie
- Railway: single track; railway station; bridge; turntable; multiple tracks
Chemin de fer, voie unique; gare; pont; plaque tournante; voies multiples
- Railway: abandoned; railway yard
Chemin de fer, abandonné; gare de triage
- Rapid transit: rail, road, footbridge
Transport rapide: voie ferrée, route, passerelle
- Causeway, covered bridge, tunnel, bridge; movable bridge
Chaussée; pont couvert; tunnel; pont; pont mobile
- Boundary: International, boundary monument
Limite: Internationale; repère d'appontement
- Boundary: Provincial and territorial
Limite: Provinciale et territoriale
- Boundary: unsurveyed provincial or territorial, area outline
Limite: Provinciale ou territoriale non appurée; surface délimitée
- Boundary: administrative, recreational
Limite: administrative; récréative
- Boundary: geographic, unsurveyed geographic; small Indian reserve
Limite: géographique; géographique non appurée; petite réserve indienne
- Wall; fence
Murs; clôtures
- Power transmission line; multiple lines; submarine cable
Ligne de transport d'énergie; lignes multiples; câble sous-marin
- Pipeline: oil, natural gas, control valve; multi-use; underground
Pipeline: pétrole; gaz naturel; van de contrôle; multi-utilitaire; souterrain
- Mine: pit; sand, gravel, clay, quarry
Mine: fosse; sable, gravier, argile; carrière
- Airport/airfield: active, condition unknown; heliport
Aéroport/aérodrome: actif, condition inconnue; hélicoptère
- Industrial building; chimney; industrial, flare stack, burner; lumberyard
Bâtiment industriel; cheminée; industrielle; tour; brûleur; paillis; bois débités
- Oil tank; water tank
Réservoir de pétrole; réservoir d'eau
- Silo; grain elevator; classroom tower; satellite tracking station
Silo; élévateur à grains; tour de déjeunement; station de poursuite de satellite
- Electric facility: oil or natural gas facility; wind-operated device
Installation électrique; installation pétrolière ou gazière; éolienne
- Tower: communication, radar antenna; radio telescope; fire; control
Tour: communication, antenne radar; radiotélescope; feu; contrôle
- Domestic waste: liquid waste; industrial solid deposit
Déchet domestique; déchet liquide; dépôt de solide industriel
- Sports/leisure: arena; community centre
Centre sportif; arène; centre communautaire
- Lookout; historic site; zoo
Belvédère; lieu historique; zoo
- Golf course; campground; ruins
Terrain de golf; terrain de camping; ruines
- Ski lift; sports track
Remonte-pente; piste de course
- Building(s): building(s); religious; educational; cabin
Bâtiment(s); bâtiment(s); religieux; d'enseignement; cabine
- Hospital; medical centre; senior citizens home; lodging
Hôpital; centre médical; résidence pour personnes âgées; gîte
- City hall; Parliament Building; municipal hall
Hôtel de ville; édifice du Parlement; salle municipale
- Customs post; ranger inspection station; cemetery
Poste de douane; poste de garde frontalière; poste de garde de parc; cimetière
- Court house; penal institution
Palais de justice; établissement pénitentiaire
- Fire station; police station; armory
Casernes de pompiers; poste de police; manège militaire
- Waterbody/shoal; watercourse; discharging stream
Plan d'eau; fossés; cours d'eau; ruisseau; ruisseau de déversement
- Navigation light; ferry; crib or abandoned bridge pier
Feu de navigation; traversier; caisson ou pilier de pont abandonné
- Canal: guard station; rapids; base; active, condition unknown/maritime
Station de la garde-cribe; rapides; actif, condition inconnue; maritime
- Fish ladder; dam; small, large, carrying road
Échelle à poissons; barrage; pont; grand; pontant une route
- Dike/levee; boat ramp; wharf; pier or dock; ford; breakwater
Digues/mur de protection; rampe de chargement; quai; jetée; brise-lames
- Ship; drydock; ford; small islands; navigational beacon
Cale; cale sèche; pont; îlots; balises de navigation
- Navigable canal; lock; ditch, conduit, irrigation canal; spring
Canal navigable; écluse; fossé; canalisation; canal d'irrigation; source
- Reservoir; underground reservoir; fish pond
Réservoir; réservoir souterrain; viviers dans l'eau
- Alluvium: dry river bed, sand in water, foreshore flats
Alluvion: lit de rivière à sec; sable dans l'eau; estrans
- Rapids; falls (height)
Rapides; chutes (hauteur)
- Rocky ledge; reef; rock in water; exposed shipwreck
Banc rocheux; récif; rochers dans l'eau; épave émerge
- Moraine, glacial debris; permanent snow and ice
Moraine; débris glaciaires; neige et glace permanentes
- Mud; swamp, marsh in water; silt bog
Marsais, marécage, marais dans l'eau; tourbière silteuse
- Tundra ponds; tundra polygons; peat bog
Étang de tourbière; polygones de tourbière; tourbière à palme
- Sand; silt; pingo; wooded area
Sable; vase; pingo; région boisée
- Contours: index; intermediate; approximate
Courbes de niveau: multiples; intermédiaires; approximative
- Depression contour; spot elevation; cave
Courbes de creux; point coté; caverne

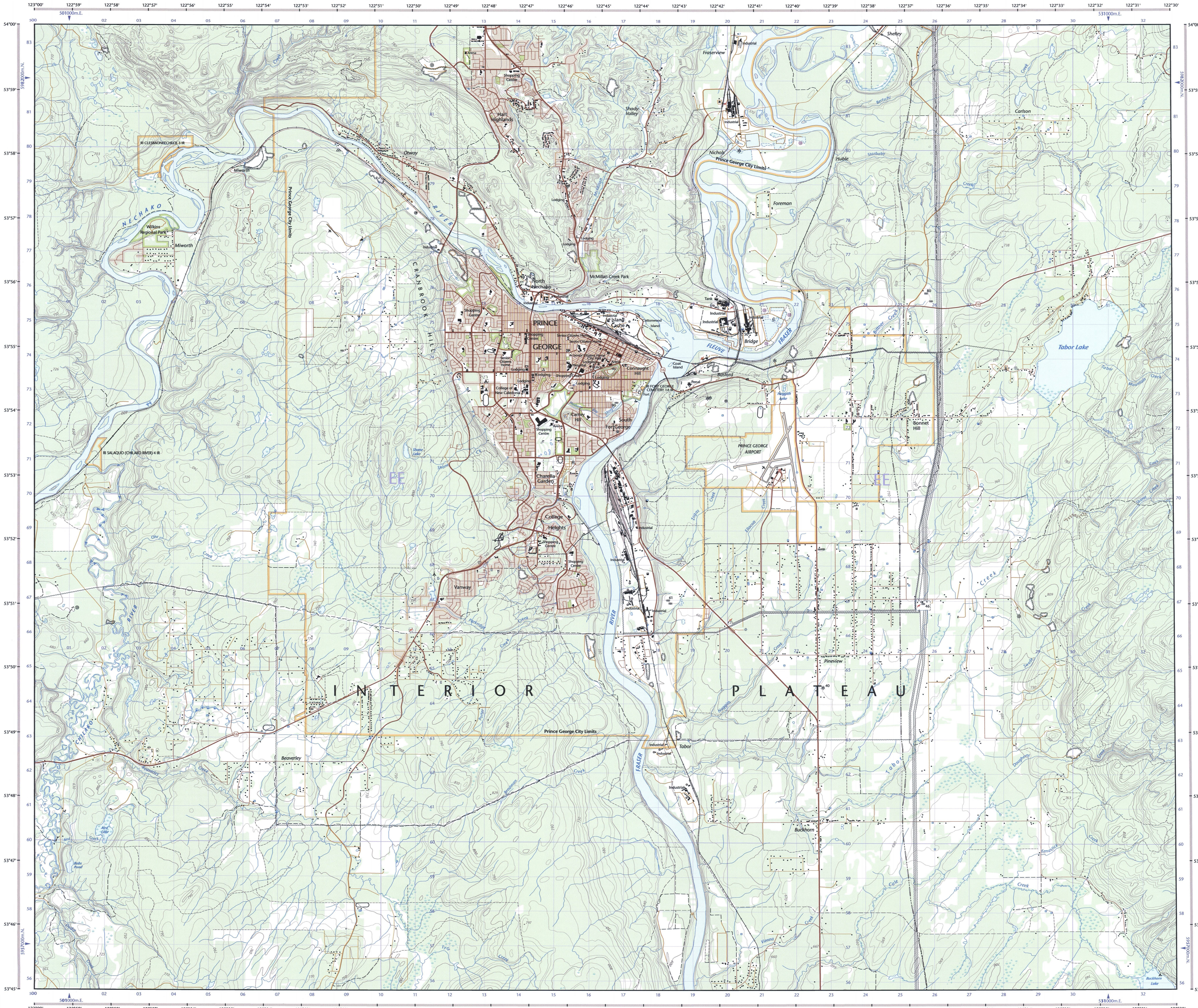

93-G/15 SCALE
ÉCHELLE 1:50 000 EDITION
PRINCE GEORGE

British Columbia
Colombie-Britannique

54°15'	93-G/3	93-G/2	93-G/1
54°00'	93-G/14	93-G/13	93-G/12
53°45'	93-G/11	93-G/10	93-G/9
53°30'	122°30'	122°30'	122°30'

**Canadian
Topographic
Maps/Cartes
topographiques
du Canada**

Natural Resources Canada
Ressources naturelles
Canada

Produced on January 28, 2010, by the Centre for Topographic Information, Natural Resources Canada.
Établie le 28 janvier 2010, par le Centre d'information topographique, Ressources naturelles Canada.

The paper copy of this map meets the print quality standards of Natural Resources Canada when it is a Certified Map Printer holographic label.

Map content validity dates
• Réseau routier, 1979-2009
• Hydrographie, 1980-1988
• Végétation, 1982
• Bâtiments, 1982
• Limites, 2004-2010
• Toponymie, 2004-2009

Detailed metadata can be found at: <http://GeoGratis.gc.ca>

For corrections, additions or comments concerning the quality of the map, please contact Natural Resources Canada at: topo.maps@NRCan.gc.ca
Veuillez nous écrire à: topo.maps@NRCan.gc.ca

© 2010. Her Majesty the Queen in Right of Canada.

This map is not to be used for air or marine navigation.

Dates de validité du contenu de la carte
• Réseau routier, 1979-2009
• Hydrographie, 1980-1988
• Végétation, 1982
• Bâtiments, 1982
• Limites, 2004-2010
• Toponymie, 2004-2009

Consultez les métadonnées détaillées sur: <http://GeoGratis.gc.ca>

Pour toutes corrections, additions ou commentaires concernant la qualité de l'impression de Ressources naturelles Canada quand elle porte l'étiquette holographique de l'imprimeur de cartes accrédité.

Veuillez nous écrire à: topo.maps@NRCan.gc.ca

© 2010. Sa Majesté la Reine du chef du Canada.

Cette carte ne doit pas être utilisée pour la navigation aérienne ou maritime.

PRINCE GEORGE
British Columbia
Colombie-Britannique
Fraser-Fort George Regional District

Scale 1:50 000 Échelle
1 centimetre on the map represents 500 metres on the ground
Contour Interval: 10 metres
Équidistance des courbes: 10 mètres
Elevations in metres above Mean Sea Level
Altitudes en mètres au-dessus du niveau moyen de la mer

Use diagram only to obtain numeric values
Utilisez le diagramme que pour obtenir les valeurs numériques

100 000 metre Square Identification
Identification du carré de 100 000 mètres

1000 metre Universal Transverse Mercator Grid
Grille de coordonnées universelles de Mercator de 1000 mètres

Transverse Mercator Projection
Projection transverse de Mercator

North American Datum 1983
Système de référence nord américain 1983

Grid Zone Designation
Designation de zone

Zone EE
Zone EE

16°12' 19°10' (333 miles)
16°12' 19°10' (333 milles)

54°15' 54°00' 53°45' 53°30'

93-G/3 93-G/2 93-G/1
93-G/14 93-G/13 93-G/12
93-G/11 93-G/10 93-G/9

93-G/15
SCALE
ÉCHELLE 1:50 000 EDITION
PRINCE GEORGE
SERIES
A721

Digital map / Carte imprimée
Cat. no. / No de cat. M116-2009/15
ISSN 1915-884X
ISSN 1915-8848
ISSN 1915-8849