FEUILLETON

LA FOLLE

I

Tout le monde a gardé le souvenir des horribles repaires qui couvraient l'espace compris entre la rue Mouffetard et la rue Saint-Jacques, à l'époque où la place Maubert était un des carrefours les plus élégants de ces régions déshéritées ?

Sur cette place venaient déboucher des ruelles sombres et tortueuses à travers lesquelles peu de curieux avaient le courage de s'aventurer en plein jour.

Au coin de ces ruelles, qui ne semblaient se rétrécir que pour mieux cacher ce qui se passait chez elles, des cabarets borgnes, des bouges obscurs, dans lesquels hommes et femmes, pêle-mêle entassés, absorbaient délicieusement le vin frelaté ou les liqueurs falsifiées que leur servait impudemment le débitant rapace.

De temps en temps, la porte s'ouvrait. Deux ou trois agents de police faisaient des commateurs attablés un examen méticuleux. Parfois ils priaient un de ces buveurs de les suivre et se retiraient, poursuivis par le regard haineux des autres clients. Puis tout rentrait dans l'ordre.

Un beau matin d'avril, plusieurs groupes étaient réunis dans un de ces cabarets.

Debout derrière le comptoir, les manches de sa chemise retroussées jusqu'au coude, le visage coloré, les cheveux crépus, les bras robustes, se tenait un homme de quarante ans environ, prêt à recevoir son argent, et capable de le faire rentrer de force, le cas échéant

C'était lui qui remettait à son garçon le vin ou les liqueurs demandés par les consommateurs, lui qui descendait à la cave en cas de besoin, lui qui surveillait à la fois les gens qui entraient, qui sortaient, son garçon qui servait, ses bouteilles qui se vidaient et le tiroir où sommeillait la recette.

Devant une table étaient assis trois buveurs. Dans leurs verres, à travers lesquels filtrait un rayon de soleil, l'absinthe scintillait de feux opales.

De ces trois hommes, un seul méritait quelque attention : il avait une trentaine d'années au plus, mais ses traits étaient déjà profondément altérés ; ses yeux fatigues, rougis par les veilles cernes par la débauche, lançaient à droite et à gauche un regard oblique, comme pour s'assurer que personne n'était à portée d'entendre ce qu'il disait.

Cependant ses yeux n'étaient pas sans expression. La prunelle grise s'agitait avec vivacité, et dénotait une réelle intelligence. Mais il suffisait de voir ce nez pincé, ces lèvres minces et pâles, ce menton allongé, pour deviner que cette intelligence était de la finesse ou plutôt de la ruse.

Il s'adressait à ses camarades avec une sorte de condescendance dédaigneuse.

Il est certain qu'au premier aspect il avait sur eux une supériorité bien marquée : celle de l'intelligence d'abord, celle du costume ensuite.

Au lieu de la blouse passée qui laissait voir le linge douteux de ses acolytes, cet homme portait une veste de drap moucheté, dont la couleur indécise tirait un peu sur le marron.

Un gilet pareil, légèrement débraillé, mettait à découvert une chemise de calicot à larges raies rouges, qui sans être d'une blancheur immaculée, affichait pourtant certaines prétentions à la propreté.

Une casquette de velours noir, crânement penchée sur l'oreille droite, un pantalon gris, maculé de taches nombreuses, une cravate de soie noire fripée, complétaient l'habillement de cet individu.

En somme, il n'aurait pas eu trop mauvaise façon, si sa chaussure et sa voix n'avaient témoigné de ses goûts errants.

Ses souliers, couverts de boue et de poussière, auxquels la semelle ne semblaient plus tenir qu'à regret, prouvaient que leur propriétaire ne brillait point par la régularité de ses habitudes sédentaires.

Quant à sa voix, elle était sourde, éraillée, brisée certainement par l'ivrognerie et le vagabondage.

Totole et Zidore, ses deux camarades, silencieusement accoudés sur la table, l'écoutaient avec une attention soutenue.

—Ah ! ce diable de Prospère ! s'écria admirativement Totole, il a toujours une corde à son arc, c't'animal-là !

—Oui, mes enfants, continua l'orateur, en assourdissant encore sa voix de rogomme, et quelque chose de chouette, je ne vous dis qu'ça ! Ah ! dame... il y avait longtemps que j'me creusais la caboche pour trouver un moyen pas dangereux, pas compromettant....Enfin ça y est ! c'est à force de lire que c't'idée-là m'est venue. Cré nom qu'ils ont donc raison ceux qui se fendent en quatre pour qu'on instruise le pauvre peuple ! Il est de fait que si je n'avais pas reçu une éducation soignée, j'aurais jamais inventé une combinaison semblable.

Et il sourit d'un air satisfait.

—Tenez, reprit-il, je parie que vous ne devinerez jamais comment c'truc-là m'est venu ?

—Non, répondit naïvement Zidore.

—C'est en lisant l'Echo de la Clinique.

—Qué qu'c'est qu'ça ?

—Un journal de médecine, mes enfants.

—Auquel tu es abonné ? ricana Totole.

—T'es bête ! Non. C'est un journal que j'ai ramassé dans la rue, sans même savoir ce qu'il y avait dedans. Ce n'est qu'en lézardant au soleil, une heure après, que j'ai jeté les yeux sur ce chiffon d'papier. Mais vlan ! je n'en eus pas plus tôt lu trois lignes que je n'pouvais plus m'en arracher.

—C'était donc bien intéressant ?

—Tu vas en juger, fit Prosper.

Soudain il vit Zidore se troubler et faire une vilaine grimace, et il l'entendit murmurer avec humeur !

—Allons, bon ! v'là la mère Rabat-Joie !

Prosper mettait pour la première fois les pieds dans ce caboulot ; il en ignorait les êtres et n'en connaissait pas les clients. Aussi, jugeant, d'après l'attitude de ses compagnons, qu'il s'agissait d'un personnage important, il se retourna curieusement.

Mais, presque aussitôt, il haussa dédaigneusement les épaules.

—Qu'est-ce que c'est c'te vieille fée Carabosse ? demanda-t-il.

Au lieu de lui répondre, Totole et Zidore guettèrent l'instant où la mère Rabat-Joie s'approchait du comptoir, et ingurgitèrent d'un seul trait ce qui restait dans leur verre.

Quant à Prosper, qui n'avait aucune raison pour cacher ce qu'il buvait, il laissa le sien sur la table, et suivit, presque malgré lui, la direction du regard de ses camarades.

Il aperçut alors une femme de haute taille, aux cheveux entièrement blancs, aux traits ravagés plutôt que flétris, au regard fixé et brillant, qui s'avançait lentement dans la salle.

Elle était coiffée d'un bonnet de crêpe noir, rougi par le soleil et par la pluie, et vêtue d'une robe d'indienne, à longues raies blanches et noires, qui retombait en plis rigides autour de son corps décharné.

Autour du cou, et se fronçant sur les épaules, était noué un mouchoir de cotonnade noire à fleurs blanches.

Chaussés de bas de laine noire savamment reprisés, les pieds de cette femme, singulièrement petits pour sa taille, étaient emprisonnés dans des souliers de cuir ordinaire, lacés et proprement attachés.

Cette malheureuse femme était évidemment en deuil de quelqu'un.

(A suivre)

„J'ai souffert"

De toutes les malaimes imaginables pendant les trois dernières années. Notre Pharmacien T. J. Anderson m'a recommandé les "Amers de Houblon,"

J'en ai consommé deux bouteilles

Je suis complètement guéri et je recommande sincèrement les Amers de Houblon à tout le monde. J. D. Walker, Buckner, Mo.

Je vous adresse ces quelques lignes comme

Gage de reconnaissance pour vos Amers de

* * * Houblon. J'ai souffert

De rhumatisme enflammatoire

Pendant près de

Sept années et aucune médecine n'a semblé me faire du

Bien ! ! !

Jusqu'au moment où je pris deux bouteilles de vos Amers de Houblon, et à ma grande surprise je suis ausis bien aujourd'hui que je ne l'ai jamais été. J'espère

Que vous aurez beaucoup de succès

Avec ce puissant et

Efficace remède :

Quiconque ! * * * serait désireux d'avoir plus de détails sur ma guérison peut les obtenir en s'adressant moi, E. M. Williams, 103 16th Street, Washington, D. C

Je considère que votre remede est le meilleur qui existe pour l'indigestion, les maladies de rognons,

Et la débilité des nerf, J'arrive

Du sud en quête de santé et je trouve que nos Amers m'ont fait plus de

Bien !

Que toute autre choee ;

Il y a un mois j'étais extrêmement

Maigre ! ! !

Et presqu'incapable de marcher. Maintenant je

Gagne des forces, et

De l'embompointe.

Il se passe à peine un jour sans que je reçoive des compliments les sur progrès apparents de ma santé et ils sont dûs aux Amers de Houblon ! J. Wickliffe Jackson, Wilmington, Del.

☞ Les bouteilles qui ne portent pas une étiquette blanche marquée d'une touffe verte de Houblon sont de la contrefaçon. Rejetez tous les remèdes sans valeur, empoisonnés, qui s'offrent sous le nom de "Houblon" ou "Houblons."

KIDNEY-WORT

Opère des Cures MERVEILLEUSES DES Maladies des Rognons ET Des Affections du Foie

Pourquoi ?

Parce qu'il agit à la fois sur le FOIE, les INTESTINS et les ROGNONS.

Parce qu'il débarrasse le système des humeurs viciées qui produisent des maladies des rognons et des voies urinaires, des maladies bilieuses, la jaunisse, la constipation, les hémorrhoïdes, le rhumatisme, la névralgie, les affections nerveuses et toutes les maladies auxquelles les femmes sont sujettes.

☞ CECI EST BIEN DÉMONTRÉ ☜

IL GUÉRIT INFAILLIBLEMENT LA CONSTIPATION, les HEMORRHOIDES et le RHUMATISME

En faisant fonctionner librement tous les organes,

PURIFIANT AUSSI LE SANG

et donnant au système sa vigueur normale pour chasser la maladie.

DES MILLIERS DE CAS

les plus graves de ces maladies ont été soulagés et, en peu de temps

RADICALEMENT GUERIS.

Prix, $1, sous forme liquide ou en poudre. En vente chez tous les pharmaciens. On envoi le remède en poudre par la malle. Wells, Richardson & Cie., Burlington, Vt. Envoyez un timbre et vous recevrez un Almanach pour 1884.

KIDNEY-WORT

KIDNEY-WORT

REMEDE INFAILLIBLE — POUR — LES MALADIES DES ROGNONS LES AFFECTIONS DU FOIE La CONSTIPATION, les HEMORRHOIDES et les MALADIES DU SANG

Les Medecins reconnaissent son efficacité.

"Le "Kidney Wort" est le remède le plus efficace dont j'aie jamais fait usage." Dr P. C. Ballou, Moncton, Vt.

"On peut toujours compter sur l'efficacité du Kidney Wort." Dr R. N. Clark, So. Hero, Vt.

"Le "Kidney Wort" a guéri ma femme qui était malade depuis deux ans." Dr C M. Summerlin, Sun Hill, Ga.

DANS DES MILLIERS DE CAS il a opéré des cures, lorsque tous les autres remèdes avaient échoué. C'est un remède qui n'est pas irritant, mais efficace, dont l'effet est sûr et qui ne nuit jamais à la santé, dans aucun cas.

☞ Il purifie le sang, fortifie et donne une nouvelle vie à tous les organes importants du corps humain. Il rétablit le fonctionnement normal des rognons, débarrasse le foie de toutes maladies et règle les intestins. De cette manière, le système est débarrassé des maladies les plus dangereuses.

Prix, $1, sous forme liquide ou en poudre. En vente chez tous les pharmaciens. On envoi le remède en poudre par la malle. WELLS, RICHARDSON & Cie, Burlington, Vt

KIDNEY-WORT

CLUB HOUSE

Ancien Poste de P. O'MEARA

20 22 ET 24, RUE GEORGE

Cet e maison a été reparée, décorée et meublée à neuf, avec toutes les

Améliorations Modernes

Des avantages spéciaux sont offerts aux artistes de théâtre.

La buvette est toujours pourvue des meilleurs marques de

Vins, Liqueurs et Cigares.

T. P. O'CONNOR, Prop.

Ottawa, 2 sept 1884

Tapis, Tapis, Etc

MAISON DE TAPIS D'OTTAWA.

A grand assortiment, les meilleurs, et le plus bas prix en fait de

Tapis, Rideaux,

Cornaches, Pôles, Garnitures et Meubles de toute sorte.

à la MAISON DE TAPIS D'OTTAWA 148 Rue SPARKS.

SHOOLBRED et Cie

Ottawa, 17 Déc. 1883.

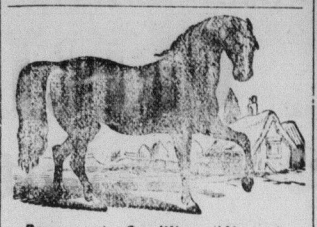

Poudres de Condition d'Alexander

BOULES POUR les ROGNONS ET AUTRES MEDECINES CELEBRES POUR LES Chevaux

AGENT A OTTAWA :—C. STRATTON, Coins des rues Dalhousie et Saint-Patrick

AVIS.—Les médecines ci-dessus, célèbres dans tout le Canada pour leur efficacité, ne se trouvent que chez M. C. STRATTON. Je mets donc le public en garde contre les contrefaçons.

T. ALEXANDER.

N. B.—On peut aussi obtenir l'article véritable chez V. LAPORTE, rue Rideau ; GOODALL & FILS, rue Wellington ; et DAGLISH & FRERE, rue Queen, ouest.

FERRONNERIE

Pour les meilleures ferronneries à bon marché, allez chez

McDOUGALL & CUZNER

Le vieux ancien magasin de ce genre à Ottawa, établi en 1850, à l'enseigne de la

GROSSE TARRIERE,

Rue Sussex, et coin de la rue Duke,

CHAUDIERES, OTTAWA,

Et à MATTAWA, P.Q.

MCDOUGALL & CUZNER

3 octobre 1883.

L'ORGANISME d'L'HOMME

Est l'œuvre la plus complexe du créateur et quand ce mecanisme si compliqué, et artistement fait, est dérangé par la maladie, on doit rechercher le moyen le plus efficace, et ce secours doit être demandé aux plus expérimentés, car le corps humain est quelque chose de trop précieux pour être négligé. Alors s'élève la question "Quel médecin employer ?"

Le Dr OSCAR JOHANNESSEN, de l'Université de Berlin, Allemagne, a fait une étude de toute sa vie, du système nerveux et genito-urinaire.

SES REMEDES GUERISSENT

Toute Débilité ou dérangement du système nerveux, y compris la Spermathroée, Gonorrhée, la Sphilie, la Stricture et l'Impotence, etc., etc.

PARCEQUE vous avez été trompé et abusé par les CHARLATANS qui prétendaient guérir cette classe de maladie n'hésitez pas à essayer de la méthode du Dr JOHANNESSEN, avant que cette maladie devienne chronique et incurable.

☞ GRATIS ☜

On enverra par la malle un traité precieux du système du Dr Johannessen parfaitement cachete a toute personne souffrant de cette maladie, pourvu qu'elle s'adresse à son seul agent autorisé, aux Etats-Unis ou au Canada

HENRY VOGELER, 49, South Street, New-York

Divers symptômes compliqués sont traités par les prescriptions spéciales du docteur Johannessen d'après l'avis d'un médecin dûment qualifié.

Toute correspondance confidencielle et toute réponse est envoyée frais de poste payé.

84—1 an

Conservatoire de Musique, 333 RUE SUSSEX.

JULES HAEMERS,

Prix modérés pour commençants.

13 octobre 1885—1a.

L'HIVER ! L'HIVER !

J. CÔTE,

Importateur et manufacturier de Chapeaux, Casques, Mitaines, Capots en Fourrures, Etc.

Des avantages extraordinaires sont actuellement offerts aux Dames qui désireraient se procurer des

BORDURES EN PEAUX DE DIVERSES ESPECES, MANTEAUX EN SOIE DOUBLES EN FOURRURE, COLLERETTES, ETC.

123, Rue Rideau.

ÉPILEPSIE

HYSTÉRIE

CONVULSIONS

MALADIES NERVEUSES

Guérison souvent! Soulagement toujours!

PAR L'EMPLOI DE LA SOLUTION ANTI-NERVEUSE de Laroyenne

VENTE EN GROS PARIS, 7, Boulevard Denain, 7, PARIS PHARMACIE DUREL

Dépôt à Québec, chez le Dr Ed. MORIN & Cie, et dans toutes Pharmacies du Canada.

Chez tous les Parfumeurs et Coiffeurs de France et de l'Étranger

La VELOUTINE

Poudre de Riz spéciale PRÉPARÉE AU BISMUTH

Par CH. FAY, Parfumeur 9, Rue de la Paix, 9 — PARIS

VÉRITABLES GRAINS de Santé du docteur FRANCK

APÉRITIFS, STOMACHIQUES, PURGATIFS & DÉPURATIFS

Ils guérissent et préviennent les maladies qui se rattachent à l'ENGORGEMENT des INTESTINS, telles que: Manque d'appétit, Migraine, Constipation, Amas de Bile, Congestions du Foie, du Poumon et du Cerveau, etc.

TRES IMITÉS ET CONTREFAITS

Exiger l'étiquette ci-jointe en 4 couleurs, avec le mot VÉRITABLES

1f 50 la 1/2 boîte (50 grains)—3f la boîte (105 grains) Notice dans chaque boîte.

Québec : Dr Ed. MORIN & Cie ;—Montréal : LAVIOLETTE & NELSON. ET PRINCIPALES PHARMACIES DU CANADA

CHEMIN DE FER "CANADA ATLANTIC"

LA VOIE LA PLUS COURTE ENTRE OTTAWA ET MONTRÉAL

Et tous les points à l'est.

4 CONVOIS A PASSAGERS 4 Tous Les Jours AVEC CHARS PULLMAN.

Raccordement à la gare Bonaventure, de Montréal, avec le chemin de fer Grand Tronc, Vermont Central, et les trains du chemin de fer Delaware et Hudson, dont les lignes s'étendent jusqu'aux Provinces maritimes, et aux villes de Nouvelle Angleterre, Troy, Albany et New-York.

A partir du 29 Juin 1885, les trains circuleront comme suit :

Partant d'Ottawa.	Arr. à Montréal.
8.00 a.m.	11.30 a.m.
4.50 p.m.	8.20 p.m.

Pr't de Montréal.	Arr. à Ottawa
8.45 a.m.	12.20 p.m.
4.30 p.m.	8.20 p.m.

Tous les convois à passagers se rendent directement à Montréal, sans changement de chars ni de locomotive et indépendamment de tous les autres trains du Grand Tronc.

Les trains quittant Ottawa à 8 heures du matin se raccordent au Coteau avec le train direct pour Toronto et toutes les stations intermédiaires qui arrive à Toronto à 10 heures du soir.

Le train partant de Montréal à 8.45 du matin se raccorde avec l'express de nuit venant de Boston et New-York viâ Springfield, quittant Boston viâ Lowell à 7.00 p.m viâ Fichburg à 6.00 p.m. et New-York à 4.30 p.m., arrivant à Montréal à 8.25 du matin.

CHEMIN DE PREMIERE CLASSE

ET RAILS NEUFS EN ACIER

Les passagers pour le Sud et l'est changent de chars à la gare Bonaventure à Montréal où leur bagage est transféré sans frais extra et sans que le passager ait à s'en occuper.

Le bagage est chéqué pour n'importe quel endroit.

Les billets et tout autre renseignement peuvent être obtenus aux bureaux du Grand Tronc rue Sparks, et au dépôt des billets, rue Elgin.

Le départ et l'arrivée des trains sont réglés d'après l'heure du 75ème méridien.

D. O LINSLEY, Gérant

A. G. PEDEN, Agent gén. des passagers.

Ottawa 22 août 1884.

Chaussures pour Enfants D'ECOLE.

J'ai maintenanten mains un immense assortiment de chaussures faite à la main. Les pratiques trrouveront tout ce qu'elles peuvent désirer en fait de chaussures d'automne et d'hiver. Bonne qualité, dernier goût et à bon marché.

Pardessus en feutre, claques doublées et non-doublées.

G. MURPHY, No. 536 côté ouest de la rue Sussex.

VALIN & ADAM, Avocats et Notaires Publics. ARGENT A PRETER.

BUREAU : 25 rue Sparks, vis-à-vis l'Hotel Russell.

J. A. VALIN, A. A. ADAM.

M. Adam, membre du barreau de Québec, s'occupera aussi des affaires requérant son attention dans cette province.

28 février 1885 1an

Dr ALFRED SAVARD

BUREAU : NO. 376, RUE CUMBERLAND.

Ancienne résidence du Dr Prevost.

Ottawa, mai

Médaille d'OR, Paris

Sirop QUINA-LAROCHE Ferrugineux

Ce Sirop remplace le Vin et les Elixirs dans le cas où leur usage présente quelques difficultés, soit à cause du jeune âge, soit par suite de l'état d'irritation du malade.

CONTRE L'ANÉMIE, la CHLOROSE, PAUVRETÉ du SANG, SUITES de COUCHES, MAUVAISES DIGESTIONS.

En vente chez les Pharmaciens et Dépositaires à Québec : Dr Ed. MORIN & Cie, Pharmaciens-Chimistes, 814, rue Saint-Jean.

MAGASIN DE GROS.

CHAMPAGNES, VINS RECHERCHES, CIGARES !

Un assortiment complet de liqueurs choisies et cigares, vient d'être reçu au numéro 450, rue Sussex, à l'entrepôt W. O. McKay.

Liqueurs françaises et italiennes, Barton et Gastier, St. Julien, Sauterne, Brisson Ayala, Chateau-d'ay, J. H. Mumm, Chartreuse, Kummel, Benédictine, Curacao Morasskino Vermouth, Torino, Eau-de-Vie Gin, en fûts et en caisse.

CIGARES de qualités variées, importés et Canadiens.

Ordres promptement exécutés, effets livrés à domicile.

NO. 450, RUE SUSSEX

W. O. McKAY, Propriétaire.

Ottawa, 5 Déc. 1884 1an

J. B. ARIAL, PEINTRE, DÉCORATEUR, TAPISSIER ET VITRIER, MARCHAND DE PEINTURE ET DE VITRES, 526 RUE SUSSEX OTTAWA

M. ARIAL se charge de toute commande dans sa ligne d'affaires ; il surveille lui-même toutes les opérations de sa boutique, et ses prix sont raisonnables.

Les propriétaires trouveront un grand avantage en le favorisant de leurs commandes.

17 mars 1883 1a

AMERS CANADIENS ou TRESOR DES DYSPEPTIQUES

Cette préparation guérit, outre la Dyspepsie des Tuberculeux ou poitrinaires, les indigestions, les Névralgies, les Débilités générales, les maladies du Foie et des Reins, les hydropisies et les Rhumatismes.

Préparé par le Dr N. LACERTE, Lévis, P.

Prix : 36 cts la bouteille.

En vente chez les pharmaciens et dépôt chez ELZEAR ALARIE, 71 rue Bolton, Ottawa.

26 juillet 1884