

- Road: hard surface, more than 2 lanes, toll gate; service centre
Route: revêtement dur, plus de 2 voies; pont de péage; centre de service
- Road: hard surface, 2 lanes or less; road closed
Route: revêtement dur, 2 voies, moins de 2 voies; paravallée
- Road: loose or stabilized surface, all season, 2 lanes or more; less than 2 lanes
Route: de gravier, aggloméré, toute saison, 2 voies ou plus, moins de 2 voies
- Road: loose surface, dry weather; vehicle track or water road; track; portage
Route: de gravier, temps sec; chemin de terre ou d'eau; sentier; portage
- Highway interchange; highway route number; built-up area
Échangeur; numéro de route; agglomération
- Railway: single track; railway station; bridge; trestle; multiple tracks
Chemin de fer, voie unique; gare; pont; plaque tournante; voies multiples
- Railway: abandoned; rail yard
Chemin de fer, abandonné; gare de triage
- Rapid transit: rail, road, footbridge
Transport rapide: voie ferrée, route, passerelle
- Causeway: covered bridge; tunnel; bridge; movable bridge
Chaussée: pont couvert; tunnel; pont; pont mobile
- Boundary: International, boundary monument
Limite: internationale; repère d'appilage
- Boundary: Provincial and Territorial
Limite: provinciale et territoriale
- Boundary: unsurveyed provincial or territorial; area outline
Limite: provinciale ou territoriale non arpentée; surface délimitée
- Boundary: administrative; recreational
Limite: administrative; récréative
- Boundary: geographic; unsurveyed geographic; small Indian reserve
Limite: géographique; géographique non arpentée; petite réserve indienne
- Wall, fence
Mur; clôture
- Power transmission line; multiple lines; submarine cable
Ligne de transport d'énergie; lignes multiples; câble sous-marin
- Pipeline: oil, natural gas, control valve; multi-use; underground
Pipeline: pétrole, gaz naturel, valve de contrôle; multi-utilitaire; souterrain
- Mine: oil sand; gravel; clay; quarry
Mine: sable; gravier, argile; carrière
- Airport/airfield: active, condition unknown; heliport
Aéroport/aérodrome: actif; état inconnu; héliport
- Industrial building; chimney; industrial flare stack; burner; lumberyard
Bâtiment industriel; cheminée; tour de flamme; brûleur; parc à bois débrites
- Oil tank; water tank
Réservoir de pétrole; réservoir d'eau
- Site: grain elevator; clearance tower; satellite tracking station
Site: élévateur à grains; tour de dégagement; station de poursuite de satellite
- Electric facility; oil or natural gas facility; wind-operated device
Installation électrique; installation pétrolière ou gazière; éolienne
- Tower: communication, radio antenna, radio telescope; fire; control
Tour: communication, antenne radar, radiotélescope; feu, contrôle
- Domestic waste; liquid waste; industrial solid deposit
Déchet domestique; déchet liquide; dépôt de solide industriel
- Sporting area; community centre
Centre sportif; ariane; centre communautaire
- Lodging; historic site; zoo
Hôtel; lieu historique; zoo
- Golf course; campground; ruins
Terrain de golf; terrain de camping; ruines
- Ski lift; sports track
Remonte-pente; piste de course
- Building(s): building(s), religious; educational; cabin
Bâtiment(s): bâtiment(s); religieux; d'enseignement; cabane
- Hospital; medical centre; senior citizens home; lodging
Hôpital; centre médical; résidence pour personnes âgées; gîte
- City hall; Parliament building; municipal hall
Maison de ville; édifice du Parlement; salle municipale
- Customs post; ranger /warden station; cemetery
Poste de douane; poste de garde forestier /poste de garde de parc; cimetière
- Court house; penal institution
Palais de justice; établissement pénitentiaire
- Fire station; police station; armory
Caserne de pompiers; poste de police; manège militaire
- Waterbody/shoal; water tower; disappearing stream
Plan d'eau/fauve; tour d'eau ou tour; cours d'eau disparissant
- Navigation light; ferry; crib or abandoned bridge pier
Feu de navigation; ferry; cribe ou pilier de pont abandonné
- Coast guard station; airplane base active, condition unknown; marina
Station de la garde-côte; hydrobase: actif, condition inconnue; marina
- Fish ladder; dam: small, large, carrying road
Échelle à poissons; barrage: petit, grand; pontant une route
- Dyke/dike; boat ramp; wharf; pier or dock; ford; breakwater
Digues/mur de protection; rampe de chargement; quai; jetée; gué; brise-lames
- Slip; drydock; lock; small island; navigational beacon
Sable; cales; ponton; îlot; balise de navigation
- Navigable canal; lock; ditch, conduit, irrigation canal; spring
Canal navigable; fossé; fossé; canalisation; canal d'irrigation; source
- Reservoir; underground reservoir; fish pond
Réservoir; réservoir souterrain; viviers dans l'eau
- Alluvium; dry river bed; sand in water; freshwater flats
Alluvion: lit de rivière à sec, sable dans l'eau; esters
- Rapids; falls (height)
Rapides; chutes (hauteur)
- Rocky ledge; reef; rocks in water; exposed shipwreck
Banc rocheux; récif; rochers dans l'eau; épave émergée
- Mosses; glacial debris; permanent snow and ice
Mousses; débris glaciaires; neige et glace permanentes
- Marsh; swamp; marsh in water; string bog
Marais; marécage; marais dans l'eau; tourbière réticulée
- Tundra ponds; tundra polygons; peat bog
Étang de touraie; polygones de touraie; tourbière à pale
- Sand; silt; silt; peat; wooded area
Sable; limon; vase; tourbe; boisé
- Contours; index; intermediate; approximate
Courbes de niveau: multiples; intermédiaire; approximative
- Depression contour; spot elevation; cave
Courbes de couverte; point coté; caverne

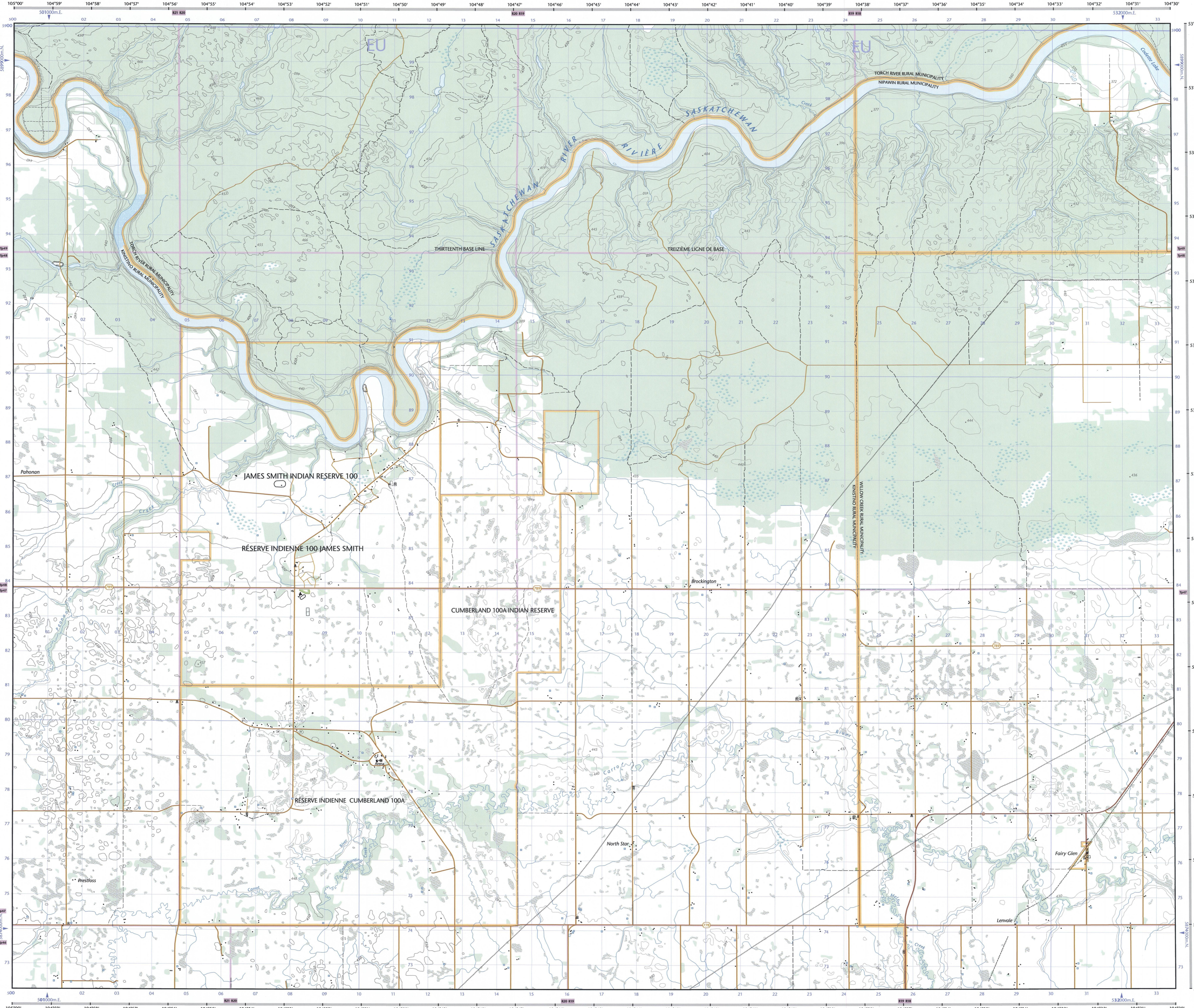

73-H/2 SCALE 1:50 000 EDITION 04
FAIRY GLEN
Saskatchewan

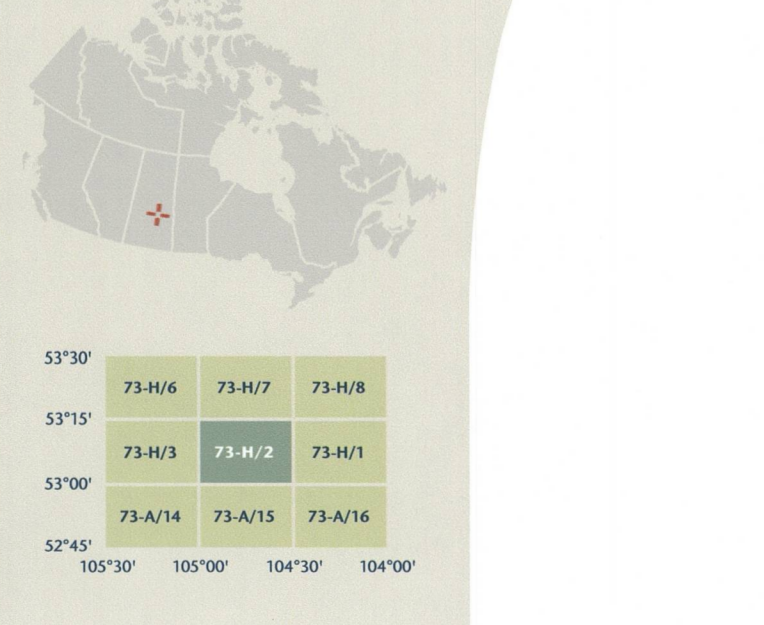

Canadian Topographic Maps/Cartes topographiques du Canada

Natural Resources Canada / Ressources naturelles Canada

Produced on December 01, 2009, by the Centre for Topographic Information, Natural Resources Canada.
Établie le 1^{er} décembre 2009, par le Centre d'information topographique, Ressources naturelles Canada.
The paper copy of this map meets the print quality standards of Natural Resources Canada when it bears a Certified Map Printer logo.
Le papier copié de cette carte respecte les normes de qualité d'impression de Ressources naturelles Canada quand elle porte l'Étiquette topographique de l'imprimeur de cartes accrédité.

Map content validity dates
• Road network, 1991-2008
• Hydrographic network, 1990-1991
• Vegetation, 1991
• Buildings, 1991
• Boundaries, 2004-2008
• Toponymy, 2004-2006

Dates de validité du contenu de la carte
• Réseau routier, 1991-2008
• Réseau hydrographique, 1990-1991
• Végétation, 1991
• Bâti, 1991
• Limites, 2004-2008
• Toponymie, 2004-2006

For corrections, additions or comments concerning the content of this map, please contact Natural Resources Canada at: topo.maps@nrcan.gc.ca
Consultez les mises-à-jour détaillées sur: <http://topo.maps@nrcan.gc.ca>

For corrections, additions or comments concerning the content of this map, please contact Ressources naturelles Canada at: topo.maps@nrcan.gc.ca
Veuillez nous en faire part à: topo.maps@nrcan.gc.ca

© 2009 Her Majesty the Queen in Right of Canada.
CETTE CARTE NE DOIT PAS ÊTRE UTILISÉE POUR LA NAVIGATION AÉRIENNE OU MARITIME.

FAIRY GLEN
Saskatchewan
WEST OF SECOND MERIDIAN / OUEST DU DEUXIÈME MÉRIDIDIEN

Scale 1:50 000 Échelle
1 centimetre on the map represents 500 metres on the ground
Contour Interval: 10 metres
Élévation in metres above Mean Sea Level

1 centimètre sur la carte représente 500 mètres au sol
Équidistance des courbes: 10 mètres
Altitudes en mètres au-dessus du niveau moyen de la mer

Use diagram only to obtain numeric values
Approximate Mean Declination 2009
For centre of map
Annual change decreasing 12.8"

N'utiliser le diagramme que pour obtenir les valeurs numériques
Déclinaison moyenne approximative au centre de la carte en 2009
Variation annuelle décroissante 12,8"

For magnetic declination information, visit: <http://gc.ca/mag>
For information on the declination magnetic, visit: <http://gc.ca/mag>

100 000 metre Square
Identification du carré de 100 000 mètres

1000 metre Universal Transverse Mercator Grid
Zone 12U
Quadrillage universel transverse de Mercator de 1000 mètres

Transverse Mercator Projection
Projection transverse de Mercator
North American Datum 1983
Système de référence nord-américain 1983

Grid Zone Designation
Zone 12U
Designation de la zone du quadrillage

Printed map / Carte imprimée
Cat. no. 73-H/2
M16-2-07962-PDF
ISSN 1915-8833
ISBN 978-0-662-06996-2

73-H/2
SCALE 1:50 000
EDITION 04 VERSION 00
SERIES A742

Digital map / Carte numérique
Cat. no. 73-H/2
M16-2-07962-PDF
ISSN 1915-8833
ISBN 978-0-662-06996-2