ORDET FRITT.

Alla Svenska Canada-Tidningens prenumeranter äro välkomna att yttra sig i denna afdelning. Följande regler ha vi emellertid ansett oss nödsakade att uppställa: 1. Skrif endast på en sida af papperet och med bläck. 2 Skrif så tydligt, kortfattadt och på ock gående som möjligt. 3. Undvik hätska utfall mot olika tänkande. Anonyma uppsatser publiceras ej. 5. Diskussion i religiösa ämnen är förbjuden. 6. För i denna afdelning gjorda uttalanden ikläder sig redaktionen intet som helst ansvar. — Red.

FRÅN EN SKOLFLICKA I LAKE DU BONNET.

Dear Editor!

I have been going to school three years and I am in the fifth grade, my sister is in the second grade. I will name all the teachers I have gone for: Miss Eagle and mrs McLeod and mrs Geo. Steven. For mrs McLeod I won two prices for spelling one was: "Good wives"; and another: "How mama used to play"; and I have been reading one.

Yours truly
Lily Rosenholm,
Box 53.

EN HÄLSNING FRÅN DR JOHNSON.

Ärade redaktör!

Blott en hälsning för att underrätta Eder att jag har nu öppnat kontor i den gamla goda staden Minneapolis. Vid tillfälligt besök här skulle jag vara glad få en liten påhälsning av Eder och andra vänner från Winnipeg.

Högaktningsfullt
C. E. Johnson
1501 Washington Ave. So.

P. S. Träffade en herr Hjalmar Nelson som bad mig hälsa redaktör Brown. Han är visst en storsångare.

EN AV DE PÄLITLIGA PRENUMERANTERNA.

Red. av S. C. T.

Som jag alls icke är någon pennfaktare, tager jag mig ändå den friheten intyga att S. C. T. är den bästa Svenska tidning som finnes på denna sidan Atlanten. Jag vill icke bortbyta denna tidning för allt smör i Småland. Angående religiös diskussion, låter jag redaktören göra i sitt ting som han vill, om han önskar öppna diskussionen eller icke. För jag slutar icke upp att vara prenumerant, hur som hälst. Jag skall hava den så länge jag har medel att betala för den.

Vänligen,
H. Person.

P. S. Får även påpeka att det är flera här ute som ha uttalat detsamma.

FRÅN BAWLF, ALTA.

Herr redaktör!

På samma gång som jag insänder beloppet för en ny prenumerant under edert liberala anbud, får jag be om rum för nedanstående. Jag har läst Canada Tidningen för en lång tid men ej sett någonting från Bawlf eller omnejd. Som mest alla torde veta ligger Bawlf 42 mil öst från, Weteskiwin, på C. P. R. Jag läser med nöje Canada Tidningen och den borde finnas i varje rättänkande svenskt hem; den håller med rättvisa och sanning och försöker att i dessa mörka tider sända ut en ljusstråle, och vill säkert i lägden segra över sina kollegor. Måtte alltså N. J. L. Bergen fortfara med sina välskrivna artiklar, samt Calle P.

Får nämna att grödan här ute ser någorlunda lovande ut hälst vetet. Här finnas många skandinaver, men jag får säga som då bonden trillade i sjön, här finns plats för flera. Hälsningar till alla läsare av Canada tidningen från en före detta Åselebo.

E. Erickson.

EN NY FRÅGA.

Red. av S. C. T.

Har det liberala partiet fört ett ädelt arbete i den sista valkampanjen? Jag för min del tror att liberalerna fört det största mullvardsarbete som någonsin bedrivits inom Canada: liberala partiet har nämligen hyrt personer att gå in som medlemmar i Non-Partisan League för att sedan uppsätta sig som kandidater och några dagar före valdagen arbeta för det liberala partiet, för att på sådant sätt komma Non-Partisan League in på livet. Är det rättvist? Är det ädelt spel? Tror det liberala partiet, att de komma långt med sådant arbete? Nej. Folket skall snart inse vilket förräderi som bedrives inom det liberala partiet. Men låt oss farmare bevisa vad vi tänka om sådant parti i ett kommande val, vi farmare har intet att vänta från det hållet. Vill vi ha något igenom i lagstiftningsväg, måste vi samlas kring det parti som verkligen för vår talan. Det ver en liberal som försökte tala om för mig vad Non-Partisan League var, vad sorts arbete de bedrev. De äro en gren av det konservativa partiet och att no-partisan arbetade till sammans. Det är lögn ty om det så vore behöfde vi ej erlägga de femton dollars i inträde, ty då såge nog konservativa partiet efter den saken. Men om det är någon eller några av mina landsmän som intet program har, så kan jag upplysa att det går i socialdemokratisk anda. Så till sist vill jag upplysa mina landsmän som äro farmare att ansluta sig till det parti som verkligen för deras talan.

Hälsad varder varje tidningens läsare av

Proletärbaneret.

INNE FÖR DISKUSSION.

Red. S. C. T.

Närsluter härvid $1.00, som betalar min prenumeration till mars 1918; ävenså $0.25 för en ny prenumerant, mr Anton Person, adress Hay Lakes, Alta.

Vill även begagna tillfället att uttrycka min belåtenhet med tidningen och den ståndpunkt den intager i dessa "Vargatider".

Sv. C. T. kommer med säkerhet att få en mängd nya prenumeranter och den är värd allt understöd vi kan giva den, de småaktigheter som av "skumraskligans drängar" äro ämnade att skada tidningen komma med all säkerhet att hava motsatt verkan.

Beträffande den religiösa diskussionen så skulle jag vara glad att se den fortsätta, låt oss inte stänga vägen för upplysning, i vilket ämne det än må vara.

En del personer tyckas vara av den åsikten att religion är någonting så ömtåligt att det inte bör vidröras annat än vid vissa tillfällen, och på vissa platser särskilt invigda och "helgade" för ändamålet, och då endast av därtill "smorda" och "av Herren" utsända personer.

Om religiösa spörsmål äro av viktig beskaffenhet för både detta och det tillkommande livet, då är det också av vikt att vi begagna alla tillgängliga medel för att skaffa oss upplysning rörande dessa frågor, ty även under gynnsammaste omständigheter och med de bästa ansträngningar vill den närvarande generationen ernå en mycket inskränkt uppfattning av det väsende som vi kalla Gud.

Låt oss bygga vår religion på samma kunskap i broderlig kärlek.

Högaktningsfullt,
Chas Holmberg.
Hay Lakes, Alta.

GILLAR RELIGIÖS DISKUSSION.

Ärade red. av S. C. T.!

En bachelor av farm (icke av Art) har denna tid på året icke många fristunder till att läsa eller skriva. Jag vill ändock giva mitt omdöme om diskussion i "Ordet Fritt", jag vill instämma med en som sade att han trodde att den var till mer nytta än skada, och i synnerhet det förra om goda regler upsättas och strängt tillämpas som redaktionen ger en antydan om i numret av den 25 juli.

Under den tid som religiösa ämnen dryftades i tidningen drog jag lärdomar därur, ty där behandlades ämnen som man från prädikstolen ej får höra, och varför vet icke jag men förmodar att prästerna undanhålla dem av frukten för någonting. Såsom medlem i Svenska Missionsförsamlingen i Staterna under många år märkte jag detta. Jag vill icke hålla före at det vore tjänligt att prädika över ett sådant ämne som t. ex. de olika uppgifterna om Jesu Kristi börd, men vid möten för bibelstudium borde ledaren (prästen vanligtvis) kasta sina röntgenstrålar över outforskade ting eller mindre trovärdiga om vi så vill, så att en ärlig Thomas finge se. Å andra sidan vore det bra för dem som äro allt för snara till att tro; tron bleve bastanfare, men aktades också mera.

Den tid vi nu leva i må ingen inbilla sig att religionsfientlig litteratur undanhålles ungdomen genom att antaga resolutioner däremot. Nej däremot är det allt för många böcker i omlopp.

Att martyrernas blod har varit kyrkans utsäde har jag hört mer än en gång. Är det sant, så låt då kritikern få vattna, häftiga skurar undanbedjas.

Jag vill även använda tillfället och bedja underskriva vad S. C. T. sade om skillsmässolagen i numret för den 4:de juli.

I all vänlighet och respekt.
C. L.

RELIGIÖS DISKUSSION ELLER EJ?

Metiskow, Alta., 5 augusti 1917.
Red. av S. C. T.

Eder önskan vill jag efterkomma med avsende på att höra från så månsom möjligt om diskussion i religion åter skall upptagas i eder tidning.

För att kunna svara ett bestämt ja eller nej, så bör man hava en klar förståelse om det ting man talar eller skriver om. Och därför står frågan till mig: vad förstår vi med ordet religion? Skall vi förstå så, att det är vad de olika kyrkosamfunden lära och deras respektive präster, diktera för sina efterföljare, då säger jag nej. Låt oss ej upptaga det, ty då komma vi aldrig till förståelse. Ty de flästa av deras präster, ej alla, predika vad som de själva icke känna. Men få vi förstå det religion såsom läran om en stor, sannfärdig, rättvis, allsmäktig Gud, som genom sitt ord har frambringat det som är och förbliver och att han vårdar sig om sitt skapade värk, ja över det allra minsta, på så sätt att han inbegriper i hela mänskligheten, både nationellt och industrielt, och att han leder konungars hjärtan som vattubäckar och att Kristus, uti vilken bodde gudomsfullkomlighet personligen, försonade oss med Fadern medan vi ännu voro fiender och att han blev död för våra synder, uppstod till vår rättfärdighet m. m., om detta är religion, då säger jag: ja! Låt oss ej munhuggas utan undervisa varandra på vägen, om vägen lära känna vad detta stora väsende säger, dess krav vilja och bestämmelser, och tidningen skall bliva till ännu mera nytta, nöje och uppmuntran. Eller vad tänker ni, hr redaktör, om detta? Upptag ämnet såsom ämne med de bestämda beslut, att de som stå på fast mark ha ej något att frukta, som två välbekanta bröder skrivit på.

Hav tack för tidningen, den fyller sin sak, det är ej så gott att styra mellan de två svåra bränningar som äger detta bör du och detta bör du ej.

Ja, vi förstå, det ena vill och det andra du skall.

Högaktningsfullt,
M. Lindback.

KAMPEN FÖR TILLVARON OCH PÄNNINGPÅSEN.

Självbevarelseinstinkten driver varje individ att skaffa sig vad som behöves för livets uppehälle, och som allt sådant kan köpas för pengar, är det helt naturligt att det måste ligga i varje individs inträsse att söka skaffa sig pängar. Om icke pänningsystemet vore, så måste varje individ göra som Adam blev dömd att göra när han blev utdriven ur paradiset, och bruka jorden för att producera vad han själv behöver för sin existens. Pänningsystemet har alstrat en icke producerande klass som med pänningens makt kan tillägna sig vad den producerande klassen producerar. Och de som äro klippska till att kunna tillägna sig pängar kunna efter behag leva i lyx och överflöd och vräka sig i alla möjliga bekvämligheter utan att någonsin ha gjort ett enda matnyttigt dagsvärke eller producerat så mycket som ett enda mål mat. Varje klass vill naturligtvis värna om sina inträssen och därvid uppstår en strid emellan de olika klassernas representanter, och denna strid heter politik. De som ägnat sig åt att syssla med politiken har fått sig denna syssla anförtrodd såsom en lönande och eftersträvansvärd sysselsättning och så befinnes politiken vara en diplomatisk strid om pänningpåsen. Vart man vänder sig är det pänningen som är den regerande och behärskande makten.

Även inom religionens område, vars verksamhet icke borde besmittas av mammons välde, står det knappast bättre till än i politiken. Kasta vi en blick in i den kyrkliga verksamheten, så finner vi den splittrad i olika partier, och i varje parti dyker upp en massa löntagare i kyrkans tjänst som för sin existens måste mana folken till offervillighet för själarnas frälsning, och som pänningen är det mäst behagliga offer har pänningpåsen rent av blivit en nödvändig faktor även på detta område.

Det är endast den producerande klassen som har makt att förinta pänningväldet, ty genom att upphöra med att producera födoämnen mera än för eget behov, så att det inte funnes proviant att köpa, så vore pänningen av noll och intet värde. Det vore mycket att skriva om i detta ämne, men detta kan vara nog för att väcka eftertanke och ge näring åt reflektioner.

L. T.

Nordbor i Förenta Staterna

Lantbrukaren Olaf Swanson i Alexandria, Minn., har i dagarna skattat åt förgängelsen vid 89 års ålder. Den närmaste dödsorsaken var lunginflammation.

Gust. Johnson i Minneapolis vart här om dagen fråntagen 44 dollar och sitt ur ute på gatan där i staden. Han omtalade för polisen, att han under den starka hettan satt sig ned på trottoaren, då tre män anföllo honom bakifrån.

Svenskt guldbröllop. Då C. W. Finne i Alcester, S. Dak., och hans hustru nyligen firade sitt guldbröllop, utdelade de till vart och ett av sina fyra barn och sexton barnbarn en obligation i frihetslånet. Finne är en veteran från inbördeskriget.

Tvingad att kyssa flaggan. En musiklärare John Johnson i Mabel, Minn., som i en restaurant där i staden, där han spelade piano, använt en Förenta Staternas flagga att damma av pianot med, tvingades av gästerna i restaurangen att kyssa flaggan.

Sin egen död förutsade mrs H. L. Lawson, Fort Worth, Tex. Hårom dagen överkördes hon av en automobil och avled nästa dag utan att ha återfått sansen. Tre dagar förut hade hon sagt: "Jag vet, att jag bara kommer att leva en mycket kort tid."

Inga pass till Finland. Enligt meddelande från Finland Steamship Co. Agency i New York vägrar ryska konsulatet att utfärda pass för resa till Finland. Som orsak uppgives att, då Finland numera förklarat sig fritt, rysk konsul skulle hava intet att skaffa med pass för finar.

Idel svenska namn förekomma i en brottmålsrapport av den 25 juli i Minneapolis. O. Forsman och Hans Stomhjem hade brutit sig in hos E. Nelson och G. W. Carlson, men blevo infängade av detektiven George Peterson, som således satte punkt efter deras äventyrs historia.

Svensk som går framåt. Den 30 juli meddelades att vår landsman O. F. Johnson utnämts till biträdande manager vid Minneapolis & St. Louis Railway Company. Johnsons huvudkvarter förlägges till Minneapolis och den 1 aug. tillträdde han sin befattning. Johnson började som kontorspojke vid nämnda järnväg år 1891.

Svensk uppfinnare. Harvar Newquist, en ung farmare boende ett stycke norr om Wauen, Nebr., har uppfunnit ett nytt slags brevlåda, att användas ute på landet, vilken medels en elektrisk tråd är förenad med boningshuset och på sådant sätt inrättad, att då post inlagts i densamma, detta genom något slags mekanism tillkännagives, så att man ej, såsom nu är fallet, mången gång nödgas gå förgäves till den ofta nog ett bra stycke från gården befintliga lådan.

I kamp med en tjur. P. A. Anderson, en farmare i Conewango, N. Y., hade härom dagen en kraftmätning med en treårig holsteintjur, som anföll honom, då han gick över en betesmark. Han fick tag i tjurens nosring och räddade därmed livet till dess hjälp hann anlända. Anderson var då utmattad och fördes till sitt hem. Tillkallad läkare fann att A. fått två revben brutna i ryggen och lösslitna i bröstet. Hela kroppen var mörbultad och full av blånader. Det torde taga några veckor innan han åter kan uträtta något farmarbete.

Direktionen för Augustanalasarettet har i dagarna hållit sammanträde och dryftat viktiga frågor förknippade med det planerade nya lasarettet. Av de avgivna rapporterna framgick, att ett lån om 75,000 dollar upptagits å den nya egendomen, som nu snart är redo att bebyggas. Det troddes att arbetet därå skulle kunna påbörjas redan nästa vår. Rörande lasarettsverksamheten kunde rapporterna meddela, att patientantalet under årets första sex månader uppgått till 1,942. Antalet lasarettsdagar var 31,558 och antalet å lasarettet utförda operationer uppgick till 1,144. Nittio patienter avledo och 1,820 utskrevos såsom botade.

J. W. Freeman i Omaha, Nebr., har uppfunnit en flygmaskin av ny typ, vilken han erbjudit regeringen, och uppgives det att den tros vara av så stor praktisk betydelse, att vederbörande lovat underkasta den en undersökning för att utröna, om den kan bli av särskild nytta i kriget. Och det är just detta Freeman tror att den kan. Med denna maskin skall man kunna skydda handelsfartygen för submariner, menar han. Den kan göras i vilken storlek som hälst och bestyckas med kanoner. Genom egenskapen att kunna hålla sig stillastående uppe i luften påstås den göra det möjligt för kanonjärerna att sikta bättre än från nu befintliga flygmaskiner.

Guvernör Norbecks fader avliden. Pastor George Norbeck från Redfield, S. D., har avlidit i Tyler, Minn., där han var på besök hos släktingar. George Norbeck var född i Jämtland för över 81 år sedan samt kom till Clay county i Dakota-territoriet 1868. Senare ingick han äktenskap med Karen Kongsvik från Trondhjem, Norge. Såsom prästman inom norska lutherska kyrkosamfundet spelade Norbeck en avsevärd roll i Dakotas tidigare historia. Han ägnade mycket av sin tid åt allmänna värv och förvärvade sig ett aktat namn såsom medlem av territoriallegislaturen 1873 och av statslegislaturen 1890. Han sörjes närmast av sönerna guvernören i Dakota Peter Norbeck och affärsmannen Enoch Norbeck.

Vackert handlat. Såsom en erkänsla för arbete utfört i nykterhetens intresse och till hjälp att skaffa sig ett fortskaffningsmedel, varigenom han kan utföra ännu mera arbete å samma område, har pastor Newton F. Sundström i Quincy, Mass., helt nyligen av ett par nykterhetsvänliga män i Boston fått mottaga 100 dollar. Dessutom har prof. J. E. Hillberg, red. för Sändebudet, givit honom en präktig "side car" för en motorcykel. Han har nu skaffat sig en dubbelcylinder 3-speed Thor motorcykel av 1917 års modell och lovar sålunda att giva krogligan "a run for their money". Första turen blir nog till Providence, dit han åter är inbjuden att hålla föredrag. Goodtemplare torde noga observera att sidovagnen är för frun, så hon kommer säkerligen med.

En svensk till ledare i kongressen. James R. Mann från Illionois har länge varit republikanernas ledare i kongresshuset. Det är egentligen tacksamt att vara oppositionsman, för så vitt man kan få sin opposition till att se ut som beroende på större fosterlandskärlek. Han kan skylla på att han är i minoriteten, då hans konstituenter klandra honom för att han ej mäktar genomdriva de idéer, vilkas talan han för. Så har Mann gjort. Han har opponerat sig mot allt vad presidenten Wilson gjort, både då det gällt utrikes och inrikes politik. Detta åstadkom osämja mellan honom och Joseuh G. Cannon. Den sistnämde tror ej på opposition då motpartiet framkommer med goda förslag. Och han och Massachusetts-representanten A. P. Gardner började se sig om efter en ny minoritetsledare, som ej tagit Motvalls käring till föredöme. De funno honom i Irvine L. Lenroot från Wisconsin. Det är en sak, för vilken de särskilt beundra vår präktige landsman. När många, särskilt senatorerna och kongressmännen från Wisconsin tvekade att gilla presidentens fredsbrott med tyske käjsaren, var Lenroot genast färdig med att se innebörden av kampen mellan våra demokratiska ideal och militärförtrycket och att gilla Staternas deltagande i striden för frihet och rätt i världen. Av detta att döma, och emedan hr L. är en klarsynt man, som aldrig är rädd för att sjunga ut sin mening passar han utan tvivel förträffligt till republikansk ledare i kongresshuset, skriver S. Am.

TJUGO ÅR ATT BETALA GIFVER EDER C. P. R.

En väldig areal med det mest fruktbara land i västra Canada till salu till låga priser och på lätta vilkor från $11 till $30 för farmland med tillräckligt med regn — bevattnadt land upp till $50. En tiondedel kontant, resten, om ni så önskar, inom 20 år. På vissa platser land till salu utan settlementvilkor. I bevattningsdistrikt lån för farmbygnader etc. upp till $2,000, äfven betalbara inom 20 år — ränta endast 6 proc. Här är edert tillfälle att öka eder farmegendom genom att skaffa angränsande land eller skaffa edra vänner som grannar. För litteratur och närmare upplysningar tillskrif

F. W. RUSSELL, Land Agent,
Dept. of Natural Resources, Desk 31
C.P.R. Depot, Winnipeg, Man.

Bruket af bråckband utdömt.

Endast mekaniskt stöd botar icke. — Trycket förklaras skadligt.

I bästa fall är bråckbandet endast en nödhjälp — en falskt stötta mot en fallande vägg — och kan icke väntas tjäna annat än som ett mekaniskt stöd. Trycket hindrar blodcirkulationen, och beröfvar sålunda musklerna det de mest behöfva — näring.

Men vetenskapen har funnit en väg, och hvarje bråckhandslidande inbjudes till ett fritt försök i det egna hemmet. STUART'S ADHESIF PLAPAO-PAD är otvifvelaktigt det mest vetenskapliga, logiska och mest framgångsfulla botemedlet mot bråck, som man någonsin kändt. Mjukt som sammet — fått att använda — billigt. Kan användas då ni arbetar och då ni sofver. Det kan icke glida från sin plats, kan icke skafva och trycka. Inga stroppar, spännen eller fjädrar.

Lär hurु att sluta bråcköppningen, såsom naturen lär, så att bråcket icke kan komma ned. Sänd edert namn idag till Plapao Co., Block 2254, St. Louis, Mo., för FRI försöks Plapao och nödvändiga, instruktiva upplysningar.

Låt varje dag betyda något

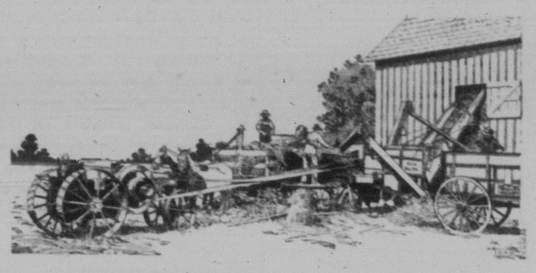

Varför icke göra eder tröskning i höst? Ni kan göra det och spara pängar. Då ni gör arbetet själv och använder eder egen separator och eder egen tractor, är ni oberoende av all hjälp utifrån, ni kan vara bland de första att få spannmålen till elevatorn, ni kan tröska utan att slösa och ni kan använda eder traktor för plöjning.

Den maskin ni bör skaffa är Mogul eller Titan fotogen tractor med 20 hästkrafter vid bältet och 10 hästkrafter vid drawbar och 20 till 24 tums separator. Då ni kan erhålla tusen bushels av tröskad spannmål varje dag, och som edra fält röjes, plöj upp till 8 acres om dagen. Detta giver eder tillfälle att få arbetet färdigt tills marken fryser och blir för hård att plöja, försäkrar eder om bättre skörd nästa år och sparar pängar.

Vi kan furnera endast ett begränsat antal tractorer i år. Vi föreslå att ni skriver till närmaste avdelningskontor för fullständiga upplysningar angående tractorer och separatorer för att undvika besvikelse i leverans.

International Harvester Company of Canada, Ltd.

BRANCH HOUSES:

WEST—Brandon, Man., Calgary, Alta., Edmonton, Alta., Estevan, Sask., Lethbridge, Alta., North Battleford, Sask., Regina, Sask., Saskatoon, Sask., Winnipeg, Man., Yorkton, Sask.

EAST—Hamilton, Ont., London, Ont., Montreal, Que, Ottawa, Ont., Quebec, Que., St. John, N. B.

ANBUD No. 1.

ENDAST 25 CENTS

Alla nya prenumeranter på SVENSKA CANADA-TIDNINGEN erhålla denna utmärkta, nyhetsrika och väl underrättade tidning till årets slut för endast

25 CENTS

Ehuru produktionskostnaderna ökats, giva vi eder denna exceptionella valuta. Vi erbjuda eder detta, som vi vilja öka vår spridning, så att vi kunna bliva starkare.

Varför prenumerera på en svensk tidning i Staterna, då ni kan få en lika bra tidning här, som tänker på eder välfärd, som är inne i canadensiska förhållanden och som försöker giva eder all möjlig hjälp?

Vi önska vi hade alla de pängar, som varje år betalas för svenska tidningar, publicerade i Förenta Staterna. Om vi hade dem, kunna vi försäkra eder, att vår tidning skulle bli lika stor som någon svensk tidning som utgives på andra sidan gränsen.

Detta är ett utmärkt tillfälle att glädja någon vän, som icke har SVENSKA CANADA-TIDNINGEN. Giv honom den i present. Sänd honom de många numren för endast 25 cents.

Om ni som läser detta, icke är prenumerant på SVENSKA CANADA-TIDNINGEN, tag tillfället i akt och bliv en prenumerant för den lilla utgiften av 25 cents.

Svenska Canada-Tidningen bjuder på mycket godt. Den har nyheter från Sverige och Canada, från Staterna, ja, från hela världen. Den bjuder på en god följetong, nyttiga upplysningar för farm och hem, utmärkta berättelser och artiklar, speciellt skrivna för Svenska Canada-Tidningen av erkänt goda förmågor. Den för svenskarnes i Canada talan, som ingen annan tidning. Den lämnar plats för saklig diskussion i allehanda frågor och publicerar gärna meddelanden och notiser från föreningar och kyrkosamfund av alla slag. Den är med ett ord svenskarnes i Canada enda tidningsorgan. Varje svensk-canadensare torde känna det som en bjudande plikt att uppmuntra denna orädda och frisinnade svensk-canadensiska tidning.

ANVÄND DENNA KUPONG OCH SÄND DEN IDAG:

Var god och finn inlagt 25 cents, som betalning för Svenska Canada-Tidningen till den 31 december 1917.

NAMN .....

ADRESS .....

P. O. .....

ANBUD No. 2.

Svenska Canada-Tidningen fritt för ett år.

Var och en, som skaffar minst 2 nya 25 cents-prenumeranter (enligt anbudet härovan), blir krediterad för Svenska Canada-Tidningen ett år framåt. Skaffa minst två prenumeranter till årets slut (för 25 cents vardera) och ni får läsa eder egen tidning fritt ett helt år framåt. Skriv namn och adress på Eder själv och de nya prenumeranterna utförligt och tydligt!

Drag nytta av detta liberala anbud idag!

MÅLNING OCH TAPETSERING

JOHN BJÖRK,

DEKORATÖR

Graining, Kalsomining, Glazing, Finishing etc.

309 Ellen Street Winnipeg, Man.

Kräfta.

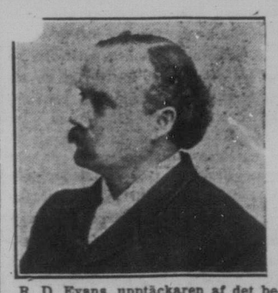

R. D. Evans, upptäckaren af det berömda Evans' Cancer Cure, önskar att alla, som lida af kräfta, skrifva till honom. Behandlingen botar yttre och inre kräfta.

R. D. Evans

BRANDON, - - MANITOBA.

COPENHAGEN

Garanterad absolut ren och den bästa tuggtobak i världen.

Behaglig och varaktig, emedan den är tillverkad af den bästa, rika, saftiga bladtobak.

TUGGTOBAK