Prov. Library JUN. 9

Svenska Canada Tidningen

Arg. XVI. | Winnipeg, Man., Onsdagen den 29 April, 1908. | No. 18

CANADA

BAWLF, Alta. Mr. Carl O. Björkblad har erhållit utnämning som notarius publicus.

BRANT, Alta. Mr. Otto Ferdinand Malmberg har utnämts till kommissionär för tagandet af bedigade intyg.

VIRKESHANDLANDENA I BRITISH COLUMBIA bestämde vid ett möte som hölls i Nelson i lördags att hålla fast vid nu gällande priser tills vidare.

ELDSVÅDA I NELSON, B. C., inträffade i lördags morse, i det vagnstallarna tillhörande stadens spårvägssystem nedbrunno. Det antages att elden varit anlagd.

MEDICINE HAT. Den nya trafikbron härstädes kommer att öppnas för publiken den 14 Maj. Premier Rutherford kommer att förrätta den högtidliga akten.

VICTORIA, B. C. En läkare och en dentist, båda tillhörande platsens fyrahundra, hafva anklagats för att hafva företagit en brottslig operation å en ung flicka. Saken har väckt största uppseende.

EN ST. PAUL-FIRMA håller på att inköpa en half million acres land i trakten af Taber, Alta. Landet kommer endast att försäljas till verkliga settlare, d. v. s. sådana som vilja bo på landet.

WOLSELEY, Sask. Vid en prärieeldsvåda i distriktet rasade elden i närheten af en farm tillhörig senator Perley. Vid arbetet med att hindra dess framfart råkade Mr. Perley att spränga ett blodkärl. Lyckligtvis skadades ingen vital del och senatorn är på bättringsvägen.

TVÅ ÄLSKOGSKRANKA UNGERSVENNER fingo här om dagen i polisdomstolen i Ottawa böta för sin "kjerlighed". Den ene, som hade kysst en flicka, fick böta $5.00, medan hans kamrat, som ej kunnat motstå frestelsen att slingra sin arm omkring hennes syster, fick böta $3.00. Sådant läder etc.

EN MÄRKVÄRDIG BEGRAFNING förrättades förliden vecka i Poplar Point, Man., då John McNabb vigdes till den sista hvilan. Hans två söner, respektive 83 och 82 år gamla, närvoro. Fadern, som begrofs, var 108 år gammal. I våra dagar händer icke ofta att en fader får lefva så länge, att 80-åriga barn begrafva honom.

JORDSKRED I QUEBEC. Ett sådant inträffade i söndags morse vid den lilla byn Notre Dame de la Sallette. Byn ligger vid foten af ett litet berg, och från detta nedstörtade tidigt i söndags morse, medan byinnevånarna ännu sofvo, en massa jord och snö, som under sig begrof flera hus och dessas innevånare. 34 af dessa tillsatte lifvet.

DEN SNÖSTORM, som rasat öfver en betydlig del af Västern, i söndags, har utan tvifvel varit välgörande för jordmånen, på samma gång som den var obehaglig för dem som voro nödsakade att vara ute i den. På vissa platser började marken blifva ganska torr och lördagens och söndagens nederbörd har gifvit åt jorden den fuktighet som behöfdes. Den enda faran nu vore från frost, men rapporter som inkommit synas gifva vid handen att den ej varit betydlig nog att vålla skada. Medan såningen genom snöstormen blir satt tillbaka några dagar, kunna landtmännen dock i det stora hela vara belåtna med väderleken.

OLDS, Alta. Detta distrikt börjar vinna erkännande som en afyttringsplats för hö, och farmareoa, då de nu se huru denna gren af landtbruket betalar sig, hafva begynt lägga an på densamma. Allt efter som British Columbias behof af hö växer, kommer efterfrågan att stiga.

— Pastor Tiner vid baptistkyrkan i Olds har förliden vecka hållit väckelsemöten i Didsbury, Alta. Hans föredrag måste hafva varit öfvertygande, ty han lyckades till till sina åsikter om dop genom neddoppning omvända både platsens metodistpastor och presbyterianske pastor, hvilka båda låto döpa sig.

HANLEY, Sask. O. G. Moen, som drifvit slakteriaffär härstädes, har i dagarna sålt densamma till N. L. Stangland.

NELSON, B. C. Vår landsman Mr. L. K. Larson har inträdt som delägare i möbelfirman Standard Furniture Co.

FORT WILLIAM. De 97 doukhoborer, som en tid hållits fängslade i Port Arthur, afsändes i måndags till Yorkton. Myndigheterna draga en lättnadens suck öfver att hafva blifvit af med sina ovälkomna gäster.

PERCEVAL, Sask. Mr. Nels Anderson, en af platsens välkände farmare, har arrenderat bort sin farm till sin son. Sin lösegendom kommer han att försälja på auktion om en tid.

— Platsens goodtemplarloge drifver en ifrig nykterhetspropaganda och synes vinna stor tillslutning.

ST. BONIFACE, Man. Det anbud af $75,000, som denna municipalitet gjort Norwood Improvement Co. för Norwood-bron, har af bolaget antagits. Då municipaliteten nu öfvertager bron, komma de förut gängse tullafgifterna för trafik å densamma att afskaffas. Köpet hälsas med tillfredsställelse både i St. Boniface och i Norwood.

BLAND DE ESKIMÅER, som äro bosatta vid mynningen af Coppermine-floden, kommer den isländske etnologen V. Stefanson att tillbringa ett helt år, för att närmare studera deras lefnadssätt och äfven dessa nomadfolks religiösa åskådning. På norra sidan af det sund, som skiljer Canadas fastland från Prince Albert Land, lära finnas eskimåstammar som ännu ingen hvit besökt. Det är Stefansons afsikt att uppsöka dessa.

VANCOUVER-NYHETER.

— De storartade grufvorna kallade Swedish Group, belägna å Queen Charlotte Island, såldes här om dagen till ett bolag för $160,000 af upptäckarna, Messrs. Larson och Pehrson. Affären uppgjordes af vår landsman grufingeniören Gurling, som kommer att hafva uppseendet vid nämda grufvor i framtiden.

— Civilingeniören Erik Broback, som i flera år varit anställd som öfveringeniör både vid C.P.R. och senare vid Grand Trunk-banan, gästar för närvarande staden.

— Kontraktör Boström med fru och dotter hafva anländt från östern. Mr. Boström fortsatte resan till Prince Rupert, men Mrs. Boström kommer att hifva en gäst i Hotel North Vancouver största delen af sommaren.

— En "wolf", som en längre tid varit synlig i North Vancouver, har lemnat sitt "ide". Kanske den kalla årstiden med de dåliga tiderna kvarhållit honom tills nu, och då våren med all sin prakt har anländt, har denne begifvit sig till nya jaktmarker.

— Mr. P. Larson, ägare af North Vancouver Hotel, håller för närvarande på att konstruera ett antal gasolinbåtar, som komma att stå till hotellgästernas förfogande under deras uppehåll i hans palatslika hotell.

— John Lind, som vid konstruktionsarbete å C.P.R.-banan vid Field den 1 Febr. skadades af en explosion och införpassades till härvarande hospital, har nu så tillfrisknat, att han i dagarna utskrifvits från hospitalet.

— En treflig tillställning hade de svenska damerna anordnat i svenska lutherska kyrkans undervåning sistlidne torsdags kväll, då ett större antal "pajar" såldes under klubban. Med "pajen" följde nämda varas skaparinna, så det var för de äkta männen nästan omöjligt att kommersa, utan fingo ynglingarna den aftonen fritt herravälde. Som referenten ej vågade sig in den aftonen kan jag ej underrätta om inkomsterna, men ryktet påstår att de voro öfver förväntan.

— Byggmästarne Larson och Wallin äro för närvarande engagerade att uppföra ett 2 våningars fabrikshus för Mr. O. L. Sundborg från Winnipeg.

— Edw. Lund, en f. d. Winnipegbo, som en längre tid varit sjuk, är så återställd, att han igen börjat med arbete.

— I måndags afton nedbrann Robertson & Hacketts snickerifabrik. 25,000 personer voro ute och åsågo branden. Förlusten, $75,000, är till hälften täckt genom brandförsäkring.

Svenska Liberala Klubbens Tjänstemän

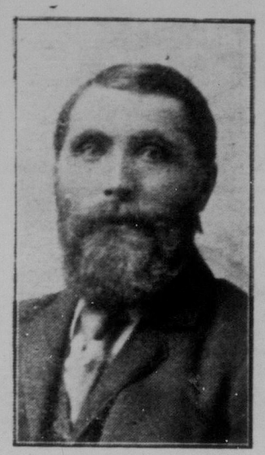

M. P. PETERSON,
HEDERSPRESIDENT af S.L.K.

Framstående medlem af vår svenska koloni. Under flera år har han drifvit Ved- och Kolaffär här i staden. Mr. Peterson är måhända den bäst kände svensk i Winnipeg, ty han kom hit så tidigt som år 1874.

Klubben bör gratuleras öfver att hafva till hederspresident en sådan man som Mr. Peterson.

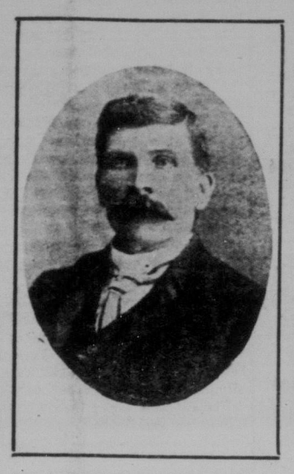

JOHN MATTSON,
HEDERSPRESIDENT af S.L.K.

Framstående fabrikör och affärsman, som under flera år drifvit snickerifabrik härstädes. Mr. Mattson är president för det bolag som utgifver denna tidning samt en af liberala partiets varmaste anhängare och försvarare.

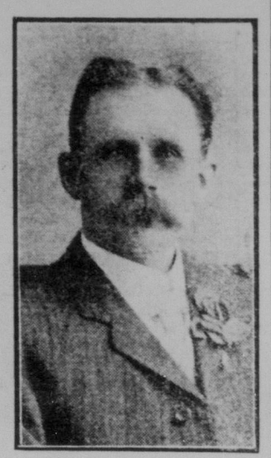

ELOF PETERSON,
VICE-PRESIDENT AF S. L. K.

Väl bekant fastighetshandlande samt president af firman E. Peterson Co. Mr. Peterson har varit bosatt här sedan 1890 och har under denna tid gjort sig välkänd bland landsmännen. Han har alltid tagit stort intresse i liberala partiets platform.

C. ALBIN JONES,
VICE-PRESIDENT AF S. L. K.

Manager för denna tidning samt redaktör för afdelningen "Svea, Nora och Dana" i Free Press. Har alltsedan sin hitkomst till Canada tagit aktiv del i allt som rörer landsmännens framåtskridande.

WM. S LINNELL,
PRESIDENT AF S. L. K.

Medlem af firman Lake Lumber Co. Mr. Linnell har vistats i Canada flera år. Han kom till Winnipeg från Minnesota, där han tog aktiv del i statspolitiken.

Vi gratulera klubben till dess val af ordförande.

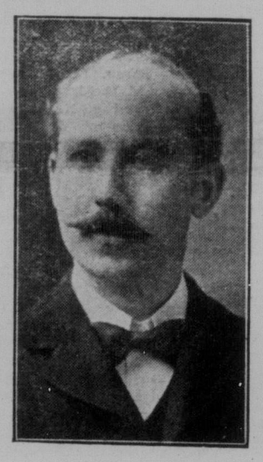

JOHN E. LIDHOLM
SEKRETERARE FÖR S. L. K.

Mr. Lidholm har under flera år varit anställd vid denna tidning och är f. n. dess redaktör. Djupt intresserad i allt som rörer landsmännens bästa i detta land kommer han säkerligen att nedlägga ett godt arbete i den befattning till hvilken han blifvit invald.

SVENSKA LIBERALA KLUBBEN AF WINNIPEG

bildades i torsdags afton. Möteslokalen var Nordens lokal i Clement Block å Main St. På grund af att många andra saker den aftonen gingo af stapeln i vår svenska koloni var lokalen ej så väl fylld som den annars skulle varit. Dessutom hade flera personer af en eller annan orsak fått den idén att mötet ej skulle hållas förrän följande afton, d. v. s. fredag. Som det var, gick organiseringsarbetet med lif och kläm, raskt och hurtigt. De välbekante politiske ledarne Geo. Walton, M.P.P.; Horace Chevrier, ex-M.P.P., och Mr. W. H. Paulson voro närvarande. Mötet öppnades af den tillfällige ordföranden Mr. C. A. Jones, som i några få ord förklarade ändamålet med mötet. Tjänstemannavalet utföll sålunda: Hederspresidenter, M. P. Peterson och John Mattson; President, W.S. Linnell; 1:ste Vice presidenter, C.A. Jones, I. Baker och Elof Peterson; Sekr., J. E. Lidholm, och Kassör, P. Flodden. Till klubbens beskyddare (Patrons) utsågos Sir Wilfrid Laurier och Thos H. Johnson, M. P.P. 2:dre Vice presidenter såväl som bitr. sekr. väljas vid nästa möte. Då valet var öfverstökadt, höllos tal af de ofvannämda gästerna. Mr. Walton påpekade huru nödvändigt det är för den nyanlände invandraren att sätta sig in i landets politiska förhållanden. Mr. Chevrier talade om liberala partiets ideal, och Mr. Paulson berörde i ett längre anförande några af de politiska frågorna för dagen. Ett större politiskt möte kommer att hållas i närmaste framtid och intresset för ett sådant synes vara stort. Klubben börjar sin verksamhet under mycket lofvande omständigheter och kommer utan tvifvel att utöfva stort inflytande i vårt politiska lif. Klubben kommer att vidtaga anstalter för att biträda landsmännen vid utfärdandet af medborgarepapper, sprida kunskap om politiska förhållanden genom arrangerandet af föreläsningar och möten samt genom att utdela sådan literatur som lemnar upplysningar i vår politiska historia. Vi önska klubben all lycka och äro öfvertygade om att våra landsmän inseende nyttan af nationell sammanslutning för gemensam ma intressen skola understödja dess verksamhet.

Som synes af annons å annan plats håller klubben möte om fredag afton, d. v. s. den 1 Maj. Inträdet är fritt, och ett godt program, bestående af svensk sång, tal etc. kommer att presteras.

Lokalen är Nordens Hall Clement Block å Main St., öfver Unique-teatern. Kommen alla!

DUBUC, Sask. Mrs. P. Offerlin, som förliden höst hade olyckan förlora sin make, P. Offerlin hvilken då blef öfverkörd och dödad af ett C.P.R.-tåg, har i dagarna varit inne till Winnipeg för att hos järnvägsbolaget anhålla om skadeersättning. Hennes anhållan har emellertid ej bifallits.

CALGARY, Alta. Svenska Lutherska Ungdomsföreningen å denna plats har nu öppnat bibliotek och läsrum. De hafva därför hänvändt sig till de svenska tidningarna med anhållan om att få sig tillsända exemplar af deras respektive publikationer. Vi gratulera svenskarna i Calgary till att hafva en så lifaktig förening.

ETT MÖTE AF PREMIERMINISTRARNA för Alberta, Saskatchewan och Manitoba samt styrelsen för Western Grain Growers' Association kommer att hållas i Regina den 4 Maj. Det är fråga om att provinsregeringarna i de tre nämda provinserna skola köpa de inom samma provinser belägna spannmålselevatorerna och operera dem själfva. Frågan har väckt stort intresse bland landtbrukare och spannmålshandlare.

KENORA, Ont. Sv. Luth. Församlingen höll i lördags afton en väl lyckad fest, vid hvilken en massa vackra och nyttiga saker försåldes på auktion. Behållningen lär hafva varit god.

— Pastor Regnell har under veckan haft besök af sin ämbetsbroder pastor P. N. Sjögren från Fort William.

— Herrskapet Boqvist voro här om dagen utsatta för ett eldsvådetillfälle, vid hvilket en hel del egendom förstördes.

— Mr. Arvid Noreus har en längre tid varit sjuk, först af difteri, för hvilket antitoxin användts. Detta synes hafva affekterat vissa närvcentra, ty han har en tid varit nästan förlamad i hela kroppen. Han ankom i onsdags till Winnipeg för läkarebehandling och bor å 349 Flora Ave. Godt hopp finnes nu om hans vederfående, men enligt läkares utsago kommer det att taga omkring tre månader innan han blir alldeles frisk. Mrs. Noreus är nu återställd från sin sjukdom. De hårdt pröfvade makarna bedja att genom denna tidning få framföra ett innerligt tack till de vänner i Kenora och Norman som på olika sätt visat dem sin sympati och sin hjälpsamhet.

— FÖRENTA STATERNA. —

EN VÅLDSAM TORNADO öfvergick i fredags Louisiana, Mississippi, Tennessee och Georgia. Den skada å egendom och förlust af lif som vållats trotsar all beskrifning. Telegrafstolpar blåste ned, hus bortfördes af vinden, och förödelsen var förskräcklig. Hur många som omkommit blir troligen aldrig noggrannt konstateradt, men man anslår de dödade och skadade till närmare två tusen. Sjukskötersker, läkare och militär hafva blifvit sända till de härjade sistrikten.

NYKTERHETSVÄNNERNA I ILLINOIS vunno i torsdags en stor seger genom högsta domstolens utslag som stadfäste utgången af valen i staten. Härigenom komma 1500 krogar att stängas och 2,500,000 personer komma att befinna sig i den "torra zonen".

WINNIPEG

GLÖM EJ Svenska Liberala Klubbens möte om fredag afton i Nordens Hall.

ETT TALRIKT BESÖKT MÖTE hölls i går afton i Louise Bridge. Många och goda tal höllos, alla uttryckande intresse för den behjärtansvärda saken, nämligen om bilagens antagande. Att döma af stämningen i går afton förefinnes intet tvifvel om att bilagen angående den nya bron kommer att gå igenom med glans.

FÖDELSEDAGSFEST. Herrskapet John Mattson gäfvo i går afton en bjudning i sitt nya eleganta hem å Home St. Anledningen var närmast den att värdinnan då fyllde år, men på samma gång invigde värdfolket det nya hemmet å 326 Home St., som de just tagit i besittning. En finfin diner serverades. Borden, kring hvilka ett trettiotal af gäster sutto, formligen dignade under rätternas mångfald samt den rika blomster-dekorationen som prydde dem. Värdinnan biträddes i sina pligter af sin syster Mrs. Amanda Williams. Efdet festmåltiden afätits, tolkade Mr. C. Albin Jones i några väl valda ordalag sina och de öfriga gästernas känslor. Bland de närvarande gästerna märktes följande: herrskapen K. Flemming, C. F. Hendricksen, M. Höglund, C. Albin Jones, W. S. Linnell, John E. Lidholm, Thos. Oystad, John Peterson och P. E. Ullström m.fl. samt herrarne N. Anderson, A. Johnson, Albert Erikson, och O. L. Quennelle. Denna tidnings personal önskar Mrs. Mattson många sålana glada födelsedagar samt herrskapet Mattson tomtebolycka i det nya hemmet.

BAPTISTKYRKAN. Missionär P. G. Nelson i Minnesota, hvilken väntades hit till nästa söndag, såsom i förra numret omtalades, har sedermera genom bref meddelat att han efter närmare begrundande ej anser sig böra aflägga det påtänkta besöket, enär han ganska nyligen upptagit verksamheten å sitt nuvarande fält och därför icke anser sig böra antaga kallelse till Winnipeg. Besöket uteblir således för närvarande, hvilket ju var en missräkning. Den af församlingen för ändamålet tillsatta komitén har emellertid beslutat att ännu en gång höra sig för med pastor Nelson angående kallelse hit, detta på grund af att alla härstädes som känna till hans föregående verksamhet anse honom vara den lämpligaste man som f. n. vore utsikt att erhålla för platsen.

— Möte hålles om fredag kväll kl. 8 i Louise Bridge. Se vidare under nyheterna från Elmwood.

INGEN STREJK skall förekomma i år af de i spårvägsbolagets tjänst anställde. Ställningen såg förliden vecka ganska hotande ut, men ett för båda sidorna tillfredsställande arrangemang har nu träffats.

KONTRAKTÖR J. M. KULLANDER afreste i torsdags afton för att påbörja järnvägsbyggandet i västern för säsongen. Resan gäller först Vermilion, Alta., där Mr. Kullander har en del af sina materialer och tillbehör. Sedan blir det att påbörja arbetet i Edmonton-distriktet. Vi önska Mr. Kullander lycka i arbetet under sommaren och välkommen tillbaka till Winnipeg till hösten.

KYRKA NEDBRUNNEN. St. Joseps tysk-katolska kyrka, belägen å College Ave., blef i måndags morse illa skadad genom eldsvåda. Huru elden uppkommit är, då detta skrifves, obekant. Byggnaden beräknas kosta en 70 a 80 tusen dollars. Uttagen försäkring belöper sig till 35 tusen dollars, hvilken summa beräknas täcka den uppkomna förlusten.

KVINNAN SKALL VARA SIN MAN UNDERDÄNIG, tyckte galiziern Woskyz; då därför hustrun nekade att gifva honom en kyss, bestämde han sig för att visa sin makt. Därvid dref han emellertid nämda sats något långt, i det han tog och band hustrun vid bordet, hvarefter han tog icke endast en, utan ett dussin kyssar. Hustrun lät arrestera mannen.

TJÄNSTEMANNAVAL höll Goodtemplarlogen "Framtidens Hopp" förliden torsdags afton. Valet utföll sålunda:

L. Templ. syster Sigrid Törnqvist;
v. L. " " Anna Sundberg;
L. Sekreterare, B. Hägg;
L. Sk., John Smedberg;
L. Uppb., Oscar Johnson;
L. Marskalk, Augusta Öberg;
L. Kaplan, Anna Olson;
L. I. V., Olivia Lund;
L. Y. V., J. E. Peterson;
B. M., Jenny Söderberg;
B. Sekr., Vakant;
Int. U. Templ., Agda Sjömark;
F. L. Templ., P. M. Dahl;
L. Deputerad, Chas. Holmberg.

ETT ANGENÄMT BRÖLLOP firades i fredags afton i Mr. Erik Eriksons hem å 320 Atlantic Ave., då dennes broder Mr. Mathias Erikson och Miss Brita Jacobson genom vigsel förenades för lifvet. Vigseln förrättades af pastor J.G. Dahlberg, som sedan i ett vältaligt anförande gaf de unga tu goda råd och önskade dem lycka. Som marskalk fungerade Mr. Otto Erikson och som brudtärna Miss Anna Simonson. Bland andra närvarande märktes: Mr. och Mrs. O. Simonson; Mr. och Mrs. Aug. Boström; Mr. och Mrs. Aug. Nelson; bröderna Larson; Mr. Olof Olson och C. Back m. fl. Canada-Tidningen instämmer i gratulationerna.

EN HEMSK NATT. Hvad var det i atmosféren som gjorde att våldsmän i Winnipeg voro särskildt verksamma natten mellan måndagen och tisdagen? John Korlak blef skjuten i närheten af Ogilvie-kvarnarna af en röfvare. Mark Cuzner, en barberare hos Erzingers, blef antastad af röfvare och illa slagen. Detta hände å Langside St.

Mike Brennan, boende å 371 Pacific Ave., blef knifskuren af en italienare.

Karl Kozlow blef illa handterad i huset 858 Magnus Ave. af två dryckesbröder och ligger nu på hospitalet sväfvande mellan lif och död.

Ytterligare ett slagsmål ägde rum vid en dryckesorgie å 118 Rupert St.

FRÅN VÅR VÄLKÄNDE MUSIKER Mr. Carl G. Berggren har i dagarna till vänner i staden anländt bref omtalande huru han och hans fru trifvas i gamla Sverige. Då brefvet skrefs, befann han sig på en konsert-turné i Jämtland. Turnén företogs i akt och mening att hjälpa den i Winnipeg välbekante, lofvande musikeleven Göran Olson att erhålla nödiga medel för sina studiers bedrifvande. Resultatet af de gifna konserterna lär ha varit högeligen tillfredsställande. Mr. Berggren hade också varit i Offerdal och hälsat på herrskapet O. Simonsons släktingar därstädes. Mr. Simonsons moder fyllde den dag som brefvet skrefs 77 år, men befann sig i trots af sin höga ålder vid god vigör. Både Mr. och Mrs. Berggren trifvas godt i högan nord.