# BLOCK BROS. REALTY LTD.

各款式房屋 任君選擇

梁寶琴
CHRISTINE LEUNG
PAGER 687-7711 No 7011

公司電話：435-1471
住家電話：872-3036
3107 Kingsway
VAN. B.C.

20年新，三房一廳
土庫完成業主急賣

豪華新屋，土庫完成
3390 NANAIMO ST. VAN.

4790 LITTLE ST, VAN,B.C.
域多利夾31街，
七萬九，有風景

1046 HAZELTON ST, 近 P.N.E.
34 年全部翻新土庫完成，
地 43.97X107.4

3994 NITHSDALE ST,B BY,B.C.
三房一廳土庫完成地大
風景優美 BURNABY

1157 E 16th AVE, VAN,B.C.
兩年新屋，三房一廳
，十一萬餘

2245CASSIAR VAN.
37X122 九萬餘

3352 ONTARIO ST, VAN,B.C.
編夾18街，26年新，
兩房一廳，土庫完成

3656 E 27th AVE,VAN,B.C.
新屋三房一廳 建築師急賣
土庫完成有天窗

1113 SEMLIN ST, VAN,B.C.
三房一廳，土庫完成兩房一廳
全部翻新，十分鐘到唐人街，
開價十一萬餘。

4210 E GEORGIA ST, B BY. B.C.
三組入息屋，北本拿比
標準地，好地區。

兩房一廳，有土庫61X146
PORT COQUITLAM 七萬八。

南本拿比豪華大新屋
SOUTH SLOPE 28萬五千

6040 BUCHANAN ST, B BY,B.C.
北本拿比25年屋，地
大有泳池，十三萬餘

三房一廳土庫完成十萬餘
33X122 1956 ADANAC ST.

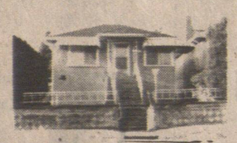

北本拿比標準地，
兩房一廳，九萬餘

兩房一廳，36年
開價九萬九。

1140 E 13th AVE, VAN.B.C.
五組入息屋，月入過千
乃夾13街，十一萬五。

西區豪華城市屋，風
景優美，GRANVILLE & W.7

3418 E 45th AVE, VAN B.C.
兩房一廳，有土庫
新地毯，廚房大，九萬五

6392 KITCHENER ST, B BY B.C.
豪華大屋，北本拿比，四千五百尺，
五睡房，三大爐三客廳，四浴室

1142 LILY ST. VAN.B.C.
急賣三房一廳土庫完成
近域多利，七萬餘元。

KILLARNEY區兩房一廳，無土庫
全部翻新，開價九萬九。

三組入息屋，開價十萬零五
2330 CLARK DR.

1934 TRIUMPH ST,
VAN,B.C. 十四組栢文
，價卅七萬九。

## 房屋

▲栢文十四組，全部翻新，十分鐘到唐人街，月收四千餘，開價卅七万九千。

▲五組入息屋月入過千，乃街夾十三街，開價十一萬餘。

▲北本拿比豪華大屋，過四千尺五睡房，三大爐，四浴室，近菲沙大學，地大，風景一流，價錢相宜。

▲西區新屋，兩房一廳，十一万五，近西67街。

▲一房或兩房栢文，由五万元至六万餘，溫哥華或本拿比。

▲三組入息屋，近乃街，開價八万九。

▲曲背林區，四十座位，全新架樑，適合送餐堂吃人，事問題急欲脫手，三萬九開價。

## 餐館急賣

▲唐人街歷史悠久雲吞店，百餘座位，東主退休廉售，可兼營茶餐室，地點興旺，開價三萬五千元。

▲西區MAPOLE近GRANVILLE街45尺孖屋地段卅餘年兩睡房堅固靚屋，梗木地台，土庫完成一連兩間，共九十尺濶地，合買或分買均可，自住或收租，每可改建孖屋或HOME HOUSE，每間開價十三萬五千元。

▲西區HUDSON街近GRANVILLE街卅餘年40尺孖屋地兩睡房靚屋，有土庫，開價十二萬九千元。

▲西區，女皇公園附近五睡房翻新土庫完成，17萬九千元。

▲東區九萬餘元廿九年兩睡房，梗木地台，土庫完成交通方便，開價。

▲新屋三間，西人建築，交通方便，土庫完成，15萬九千元起。

▲特級新屋兩間，40尺地段，總面積四千尺，圓形樓梯，六大睡房，有家庭電視房，紅瓦頂土庫完成，近域多利街23萬九千。

## 特大建築地

▲南本拿比新區建築地兩塊，價錢相宜，環境優美交通方便。

▲市中心栢文地，近士丹利公園及海灘，可建高層栢文大樓，地66X131，業主退休急賣。

▲北本比建築地一塊，66X131，開價九万九。

# ANSON REALTY LTD.

3396 Cambie St. (at 18th Ave.)
Vancouver, B.C.
(604) 876-9222
(24 HOURS)

本公司免費代理各項房屋估價・買賣・如有光顧，詳情歡迎來電查詢。

◎東區三睡房翻新屋，六萬餘抵買。

◎二萬餘，適合投資移民應用。

◎超級業店市場，每月生意十自由選擇地毯及顏色。

◎新屋兩間仍在建築中，歡迎

◎旺區商業樓數間。

▲東區亞栢文卅四組，1 32X120地，開價一百廿五萬。

一九八四年新盤：

▲ROBSON街角旺地三萬多呎，最佳投資，取價四百九十萬。

▲溫高華，工業旺區S。DR。MARINE WAY。20X310尺地，一萬四千呎貨倉樓，開價一百廿萬，首期五十萬可成交。

▲COQUITLAM商業旺區，五年新，旺鋪商業樓地下泊車場，四十九萬，可選價。

▲SURREY五鋪位，六組栢文，三年新磚樓，租滿，淨收五萬，價四十六萬。

▲美觀購物商場六千五百尺，鋪前停車，取六十九萬。

▲市區百老匯街十四年新四十三組栢文租滿，有地下停車場，首期卅萬，餘充業主。

▲二埠四十五組有騎樓，首期十五萬。

▲多倫多市區廿九組，六十餘萬首期十萬。

▲市西區九層高四十三組大廈，取一百七十五萬。

▲五年新石屎鋪位寫字樓57。5X98地，三個相連單位，政府租客年收四萬九千多元，管理容易，要價五十五萬

## 商業樓柏文生意

## 住宅

現建成華麗新屋兩間，近八仙樓酒家後面，平整地，五睡房，三浴兩廚，圓形樓梯，取價十六万五千元。

▲東區屋，完成土庫，八萬九千。

▲華麗新屋多間，完成土庫有浴，廚房，由十四萬九千至十六萬九，接受換舊屋。

▲4215 RUPERT街正層三房40X120完成土庫，有房浴廚，業主另購新屋，接受還價，週末開放十一萬元。

▲梳里近商場住宅吉地，七十二尺乘一百〇八尺，取三萬餘元。

▲東區十多年新屋，完成土庫，十一萬九千。

OCEANRIDGE REALTY
胡關誠 JOHN WOO 文華大廈二樓
傳呼機 667—0919
（留電話）
電話：873—0507 688—1337

謝煜贊 Don Quan

# 百萬能實業公司

Canada Permanent Trust
住家：420—4665
公司：438—8161

六年新獨屋，KERR夾62街東
樓上三睡房樓下完成共兩廚
房，四浴室。

三層舊屋兼土庫月入一
千一百，E12街售八萬餘

關伯興
Pah Quon, B.A.
Residence: 294-0089



DEAR LAKE 豪華大屋
廿九萬五千。

已售出

GEORGIA街
樓上三層，八萬四千

已售出

E45街17年新屋兩睡房有土庫
近學校及巴士站，價十萬九千九

本拿比共兩間屋連半英畝地，開價十二萬四千

新屋東北本拿比一千六百尺
十五萬九千五百元。

東區屋內設計如西區款式，共五
睡房兩廚房，面積千三尺，價十
三萬餘。

▲一流大酒樓八千尺，有舞池酒吧，座位四百，經營唐西餐，60個停車位，批長，設備齊全價廿九萬餘。

▲域多利夾70街，70個座位餐廳另38個座位，每日生意約五百餘，價八萬四千。

▲素里區有三塊地，共三畝，交通方便，最適宜建立貨倉或工廠，開價卅三萬五千。

# 蓮新實業燕梳公司

DASON REALTY * INSURANCE AGENCIES LTD.
4510 VICTORIA DRIVE.VAN.C.B（域多利夾頃士威）
公司電話:879-6331 RES.327-3483
437-1714 傳呼機:687-1985 PAGER No.2204

DAVID TAM 譚滿華

▲代理ICBC汽車保險，換領車牌，轉換燕梳。

▲代理各大保險公司房屋物業，生意燕梳。

▲忠誠服務，價錢相宜，店側停車無須久候。

▲詳細解答，保險問題。

▲請電譚君或司徒太

Holia Chow
# 周太

BB 公司
BLOCK BROS REALTY
公司：273—3111
住宅：291—2021

▲西人有經驗建築商願承建地大觀屋，可帶看已售出之各式觀屋，並可按照個別意見劃則承建，指明區域，即可找得舊屋拆建。有意者速即來電商討。

▲33尺標準地，溫哥華款承建商願承建各式標準屋，可隨意變更款式，適合各戶要求價格相宜。

▲溫哥華東區33尺標準地新屋，樓上三房，樓下有廚房，價十六萬餘。

▲美國農地二幅，各五英畝，可建屋，位於加拿大大溫哥華邊境，美金三萬九及四萬七千八可過手。並可考慮交換物業。

▲溫哥華西區，近固蘭護街三年新，現代化建築，保養好，主房有全廁，浴主年。中心吸塵，蒸氣浴巴士方便出入，近購物八萬餘。銀行，

▲列治文新屋多間，地四十乘一百尺，近溫哥華，款式新穎，位於新區，三房有家庭室，面積一千九百餘尺，僅售十四萬餘。

▲本拿比各式新屋豐廉均宜。

▲如有舊屋擬換新屋，建築商有意交換或拆建，速來電商討。

黎熙洲
RICHARD LAI
住宅:321-2945

PARK Georgia REALTY
公司：437-9700

孔太
THEODORA HUNG
住宅：274-9421
直接傳呼：680-7133

▲一流商業投資，極旺區，三旺鋪，NEWSTER，近活活百貨公司，兩單位為海鮮西餐廳可容百座位，有酒牌。另一單位理髮店，生意好，樓上兩單位全租出，收租可觀，價六十五万元。

▲雲西廿一街170至178三層獨立單位，極佳收入，合小型投資。

▲955東廿街，地大49X122尺，交通便，合初次購屋或投資。

▲6880GILLEY AVE.本那比新孖屋，原價十一万九，減售十万零九千一間。

▲高骨林1284GABLE DR.新型複式，兩年新三睡房，高尚RIVERS PRING區，價八万二千六。

▲8645FREMLIN ST.MARPLE區，十單位栢文，極佳收入。

▲城市屋六單位，GARIBALDI，SQUAMISH，一流投資，價廿二万五千元。

ALEX LAM
林念強
住家：433·0064

HEDDY WONG
黃玉清
住家：526·1406

AMY LAU
劉穎茵
住家：299·5264

華語職員精通
台山・客語・國語
中山・廣州等方言

代理買賣地產物業免費估價

JOHN SHUM
住家：327·5636
直接傳話機可有中文
667·0313

沈慶俊

Century 21
TRADEWIND REALTY LTD.
2710 Commercial Drive
Vancouver, British Columbia V5N 5P4
電話：872-0321
美洲最大實業公司
CANADA'S LARGEST REAL ESTATE NETWORK

▲界限街近京士威，16年新，正層三睡房，土庫完成兩睡房及全套廁所，開價12万餘

▲建築良機，可建新屋兩間，街角孖地，66X122，近乃磨及倫敦藥房，開價十八万餘請還價。

▲意式小食店出讓，生意好，寬大停車場，租約長，首期小，請電 PHIL KONKEN 254-0952 或 HEDDY WONG 526-1406

▲16街近乃街，12年新保養好土庫完成，九万九

▲17街近菲沙，兩房兩廳，土庫完成兩房十万餘請電黃玉清 526-1406或林念強 433-0064

▲素里新區復式三睡房新屋，大陽台，車房，開價八万餘。

▲賺錢洗衣店，利錢深，有長期定單區旺兼有停車位，五萬餘。

▲北本拿比，三睡房，土庫完成兩房一廳，交通方便，標準地，十万五千。

▲FRASER近五街七年新，一睡房栢文光猛，新地毯，有露台及電梯，四萬六千九。

▲6250—52甘比街近西46街孖屋，地66X149每邊八百餘呎，開價廿四万餘，請回價。

▲唐人街935協利街，兩房城市屋，有地，開價八萬餘。

▲BC埠仔餐館及住屋二畝八地急賣16萬餘。

▲唐人街12組小栢文入息好，24萬餘。

▲京士威及賓拔十年新六房吉屋，十四萬餘。

▲新盤口一房栢文好過租屋近唐人街開價四万餘

▲2315緬街商業樓，交通方便，開價十六萬餘，請回價。

▲1955HARO花園大廈，七十一組收入好，價六百五十萬，請回價。

▲473東六街及2131ST.GEORGE街，栢文地，三房兩廳，開價每間十一萬餘

以上請問JOHN SHUM。