The Chinese Times
Authorized as second class mail,
Post Office Department, Ottawa.

Thursday, February 12 1948

The Chinese Times

Vol. 9 No 238

THE CHINESE TIMES, PUBLISHERS
1 PENDER STREET EAST
VANCOUVER, B.C. CANADA
P. O. Box 339 Phone MArine 8061

大漢公報

中華民國三十七年二月拾二號（星期四）

新聞紙第九卷第二百三十八號

孔子紀元二千四百九十九年

夏歷歲次戊子年正月初三日

本報電報掛號
CABLE ADDRESS:
TAIHONPO

△本報價目表

	△每月	△每季	△半年	△全年
婆城埠派到	一元一	三元三毫	六元六毫	十三元式毫
本埠郵寄	一元三五	四元零五	八元一毫	十六元式毫
加屬美墨	一元三毫	三元六毫	七元零五	十三元八毫
中國各國	一元三五	四元零五	八元一毫	十六元式毫

除星期日外，皆按日呈閱，無論取閱久暫，報費均要先惠，空函定閱，恕不奉呈。

司理部啟

△重要新聞

●行總空運大隊改組後
陳納德仍繼續主持

南京廣播訊，交通部昨日証實，前行總空運大隊主持人陳納德將軍，即將改組此大隊成爲運輸公司，仍由陳氏主持之報告。

行總空運大隊於年前成立，担任輸送行總救濟物資至內地之工作，現已結束，由政府特准延長其飛行工作一年，至於一年後之地位如何，尚待政府決定云。

●不准舞廳恢復營業

上海十一日電，美聯社訊，行政院節約委員會宣布，全國跳舞院除青島兩所供給美國水兵娛樂之用外，其餘一律須絕對禁止，積極節制國民之浪費，減少外國奢侈品如洋酒香水絲襪之消耗，舞女對於招待極有經驗，不難在餐室酒樓獲得侍役工作，故此以職業爲詞，請求恢復舞院營業，實毋容議云。

●審倭戰犯最後階段

東京十一日電，合衆社訊，國際軍事法庭起訴律師，是日稱東條等二十五名主要戰犯爲謀殺罪犯，應處以極刑，起訴方面，終結駁論尚需兩星期，被告方面，籌備最後反駁亦需四星期以上，因此最後判決，非經過六個星期以外，未能宣布。

●共軍圖攻瀋陽敗退

北平拾二日電，合衆社訊，滿洲共軍一隊，迫近瀋陽之南七里，圍攻徐家屯，經國軍反攻，破共軍重圍，斃共兵甚衆，殘餘急向南方沿鐵路竄退，瀋陽南郊之民用飛機場，現已解除危險，據瀋陽來客言，星期一日當雙方戰爭最激烈時，瀋陽城內可聞炮聲，但其後逐漸沉寂，共軍戰敗，已向南方望鞍山方面逃竄云。

●英美火車受俄阻行

德國佛蘭福十二日聯合社電，據此間英國駐德國佔管區官方面消息，英美兩國駐德佔管區域之火車二輛，於昨經過蘇俄佔管區界限，受俄國防軍勒令停行，並派軍士上車搜查，經過俄軍官諸多質問後才放行，查美國佔管區之火車，是由佛蘭福開赴德京柏林，因有五名德民乘坐該車，俄軍强迫該等德民收入俄區護照，方能准該火車開行，又英國佔管車之火車，是柏林開返英佔區者，但該兩大火車，均經過蘇俄佔管區云。

●保擊落土戰機兩架

保京所非十二日聯合社電，據保加利亞電報局發出消息，謂保加利亞沿岸防衛軍，於昨日在黑海之蘇索普港，用高射炮擊落土耳其「噴火」戰鬥机兩架，因該兩土机越過保國空界，聞該兩机之土國空軍駕駛員一名遭溺斃，一名被保防軍拘捕云。

●土國決心捍衛國土

美京華盛頓十一日合衆社電，美國駐土耳其軍事團團長麥拜拉少將，是日謂土耳其已下最大決心，隨時隨地準備戰鬥，以保衛其自由，麥拜拉少將是日對新聞記者稱，謂土耳其並無掠取之心，在彼本國領土以外，並不願奪取任何其他地方，土國若遇外人侵犯，則決意出兵捍衛國土，按土耳其現時，控制有世界戰略要害之海道達達海峽，北有黑海，及與蘇俄爲隣，蘇俄對達達海峽早已垂涎云。

●竟有人恐嚇英外相

英京倫敦十一日聯合社電，據此間可靠方面消息宣稱，英國外相貝芬氏，昨日參加英埃聯合會週年紀念之大讌會，英國蘇格蘭密探部，得接有奇異電話數封，警告謂貝芬外相將在設讌會中受人暗殺，英密探得訊，即刻派大隊密探前赴防衛，但卒無事發生云。

●司埃奧工會
譴責赤化工團人員

美京華盛頓十一日美聯社電，三藩市司埃奧工業工會秘書蘇挪氏，遭受美國國家司埃奧工會官方譴責，事因蘇挪氏直接與法國及意國共產黨控制之勞工團體通訊云。

◎黃景燦啓事
徵求各僑團提案
全加各僑團各僑胞公鑒逕啟者燦以輪材荷蒙不棄選爲本屆國民大會代表感激殊深惟以綆短汲深時虞隕越茲因將屆開會之期日內即行歸國參加尚希不我遐棄錫以南針以匡不逮而關於各僑團各僑胞對於大會如有提案請寄交雲埠黃江夏總堂轉弟收俾於開會時提出以副所期謹佈區區并致謝意
Wong Kung Har Tong
123A Pender St. E.
Vancouver, B.C.

◎汝城洪門民治黨
鳴謝卅六年經費芳名列
劉巨壯倫 忠遵 每五元 培祿
在銑 林沾 每三元 周朝準
周就 道俊 伍振 蔡全 每弍元
葉添壹元

★天香原庄（蠔油）
全蠔製造
經年研究 精益求精
現臻上乘 包令滿意
濃厚馨香
鮮甜可口
家鄉風味
庖廚美品
歡迎商戶索辦批發相宜
天香醬園主人謹啟
Canadian Soya Industries Ltd.
2131 - 2141 Dundas St.
HA. 3788 Vancouver, B.C.

◎點問頓華僑公所啓事
逕啟者，查本公所前由拒日會移交各項公債，業經通函及登報公告，請各購債僑胞來領，俾早日清理手續有案，詎候多時，仍未完訖，爰於本年元月一日，提交全僑大會討論，當經決議，再登報佈告，規定法定期限，由本年二月一日起，至二月廿九日止，請前購債僑胞，其未領回者，趕速持據來領，倘逾期不領，概撥充公所經費，以清手續，等議，紀錄在卷，相應錄案登報，再行函告，仰未領債券僑胞，留意勿延爲荷。
Chinese Benevolent Asaociation
9645 - 101 A Avenue
Edmonton, Alta. Canada
點問頓華僑公所啟
中華民國卅七年元月廿九日

保護爾之貴重物品
（三）勝利公債票暨戰時貯蓄證，係貴重文件，放在銀行保管可也，全年保管價值二百五十元之公債票，所費不過廿五仙耳，歡迎詢問，詳細答覆。
▲接滙中國款項
加拿大賓路銀行啟
THE ROYAL BANK OF CANADA

ODEON-HASTINGS THEATRE
20 WEST HASTINGS ST.
本院修飾一新壁登雅
觀空氣清爽座位新配
每日放映新戲兩幕歡
迎華友賜顧
入場價目
週日四点以前二毛五
四至六点三毛五
六点以後樓
下及廂房俱五毛
樓上 四毛
小童一毛五
星期六及休假日
兩点以前 二毛五
兩点至五点三毛五
五点以後 五毛
澳地晏喜市定戲院

亞求利白鐵製造廠
ACCURATE SHEET METAL WORKS
MANUFACTURERS IN SHEET METAL
643 E. Hastings St. HAst. 6348
VANCOUVER, B.C.
本廠精造餐館水槽煙通新式冷熱氣龍各種白鐵器具光顧無任歡迎喜市定在街牌六號電話三四三東門四號喜市定八

◎雲埠昭倫親義公所
中華民國卅七年第六屆職員
理事會理事謝志如 譚 桃 許子昌
謝兆棠 譚耀烈 謝煥維
許秉信 許富大 謝汝剛
謝禮樵 許濟賽
候補理事謝國參 阮宗豪 阮妙益
常務理事謝志如
監事會監事許德宇 譚常興 許達禮
謝渭洲 譚立彩
候補監事譚卓民
許炯昌
常務監事許德宇
交際幹事許秉信
文書幹事許子昌
助理阮百川 謝洛維 譚泰恒
許化育
理財幹事謝國參
助理許富大 譚耀鰲 阮 爲
交際幹事許秉信
助理阮宗豪 謝煥維 譚子耀
謝國恩
慈善幹事謝禮樵
助理謝汝剛 譚時聲 許濟賽
許 大
事務幹事謝湛泉
助理譚榮光 許世逢 謝植福
謝文彬
核數幹事謝汝剛
助理譚學波 謝應和 謝永植
許盛光
調查幹事阮賡堯
助理謝卓雄 謝濟儔 許滋大
許緒業
催收幹事謝汝暢
助理許松濟 阮作爲 譚經遠
謝道維
△實業部職員
總理許德宇 協理譚時碩
書記謝耀光 財政許秉信
交際謝國參 監督許濟賽
幹事謝兆棠
△駐域多利昭倫通訊處
主任阮 華 財政譚官諫
書記阮仁壽 交際阮北相
核數譚傑三 幹事阮連 譚流騰
△駐乃磨幹事 譚子華 譚子章
△駐早晨隙幹事 謝錫綿
△駐汝利臣幹事 謝永湛 謝永韶
△駐砵亞板汝幹事許鵠章

Phone PA. 1734
永隆公司
加拿大 雲高華
WING LUNG CO.
146 E. Pender St.
VANCOUVER, B.C.
本號特製大原臘鴨
鴨下庄 鴨片肉 鴨脚札 臘鴨肝 臘鴨腎 鴨肝腸
靚白油腸 五花臘肉各種發售 鮮肉魚蝦
△專營合時瓜菜
遠近僑胞光顧
本店倒履歡迎
永隆謹啓

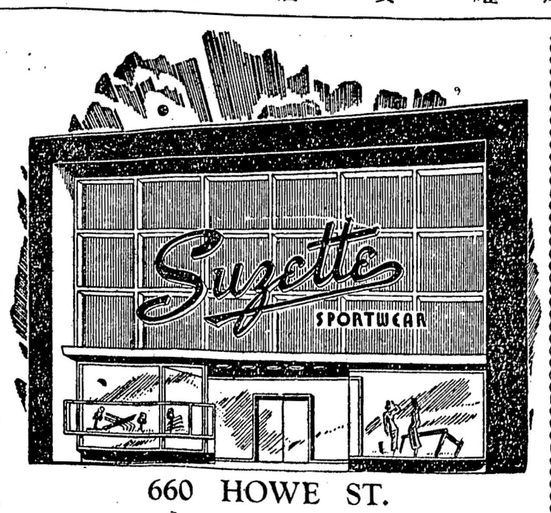

660 HOWE ST.
新到春季
衣裳：新式長裙
「加巴典」及來路
靚絨 每套銀五拾九元五毛
大樓潤衫脚式加巴
典絨 每件銀六拾九元五毛
蘇瑟女服店啓

廣同益公司
KWONG HONG YICK CO.
279 E. PENDER ST.
VANCOUVER, B. C. PA. 7023
本號專製臘味批發
大原臘鴨
五花臘肉
靚白油腸
靚鴨肝腸
僑胞遠近
隨時歡迎
廣同益謹啓

代理輪船飛機火車客務
STEAMSHIPS RAILWAY AIRLINES
TRAVEL SERVICE
Lee Hong Chong Co.
541 Fisgard St.
Victoria, B. C.
Quon On Co. Ltd.
254½ Pender St. E.
Vancouver, B. C.
△由大埠啓行船期列后
戈登將軍號船二月十四日開
新船企李夫崙號二月二十日開
美格將軍號船三月十三日開
○新船企李夫崙總統號特別三等房每位三百元大艙每位式百七拾元
○僑梓回國如有志復回加拿大者最好購備來回船紙庶免在港阻悞仰祈留意
代理處
雲埠均安號馬福崇
埠威利同昌馬炳耀啓