RCA公司十寸雙面唱片又新到廉價
每只沽銀八毛五仙（不包寄費）每只
唱片均有曲紙附送

月兒殘夢一只　月兒小燕飛衝冠一怒為紅顏二只
白駒榮小井井國難醉西施二隻　桂名揚小井井新裝懷抱袍二隻
廖俠懷胡美倫難兄難妹二隻　廖俠懷小井井佳人隔紗帳一隻
月兒小燕飛舞侶姻緣二隻　白駒榮倩影濃二娘教子二隻
駱錫源鍾卓芳情花弄蝶二隻　廖俠懷肖麗章二姨太的丈夫二隻
月兒關影憐生觀音二隻　上海妹月兒引蛇入屋二隻
薛覺先小燕飛月兒電影迷二隻　薛覺先關影憐花魂欲斷二隻
薛覺先關影憐春思落誰多二隻

中西樂合奏
（音樂片）
思鄉抗孤舟　全一只
樂逍遙樂殘春　全二件
掃落櫻蜂蝶爭春　全二件
醉月燕子呢喃　全二只
寒外琵琶雲外笛

ENG CHOW CO.
104 E. Pender St. Vancouver, B.C.
雲哥華五洲大藥房啓

李天助賜名濕毒藥膏

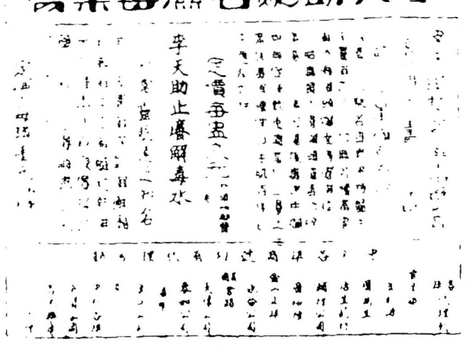

婦女科聖手　李天助　雪高華埠

TEEN JORE
256 East Hastings Street
Vancouver, B.C., Canada.

▲婦人患臀骨筋風濕　未老色衰

▲現在讚美加辣陣鹽

六年前　此婦人患臀骨筋風濕時　每次移動　輒其痛楚而試藥其多。皆罔效。至服加辣陣鹽　竟藥到見功。她來書云一儂六年前因患臀骨筋風濕　痛楚異常。曾遍服　切藥物　皆罔效　全食加辣陣鹽之酒數劑即奏奇效。閱數星期而頑疾果已痊愈　儂現在每晨必以加辣陣少許用杯水冲服　儂四年前已喪所天。有子待哺　生活頗爲艱辛　及深寄宿舍　每晨六時。即須下床。至晚十　時方能就寢　儂今年歲五十有二　但人人謂予好像卅二　是亦多借加辣陣鹽之賜所致也　(Mrs.) F.E.R.

臀骨筋風濕之劇烈痛苦　常由尿酸結晶　形成似針的結晶品　蘊藏臀骨筋套內　致刺激臀骨筋所致。加辣陣內有兩種鹽類　能溶化結酸尿酸者　其餘鹽分　則有援助自然排洩尿毒　能力云　（此鹽各藥肆均有代售）

Kruschen Salts　E. Griffiths Hughes Ltd.

▲廣東新開一▼

●廣東省臨時參議會

首次會議開幕典禮紀盛

（南風通訊社特稿）（一）

廣東省臨時參議會於九月廿五日下午四時　在韶關某處舉行首次會議開幕典禮　這個會議頗爲降重　參加者除正副議長和各參議員外　有第某○區張代司令長官發奎　余副司令長官漢謀　李主席漢魂　西南行營政治部主任梁寒操　中委鄧青陽　羅翼羣　陸幼剛　省府各委員廳長省黨部各委員等　真是羣賢畢集　濟濟一堂　極一時之盛　在會場裡我們看見有鬚髮皆白的老人　和朝氣蓬勃的青年　他們都是受了三千九百餘萬同胞的委託參議省政供獻寶貴的意見　謀增強抗○建國力量　這個會議　是具有使政府和民衆切實聯繫的重大使命　當未開幕之前　大家先來一個拍照　談笑甚爲融洽　充份表現着　軍民合作的新氣象　在第二期抗○當中　特別需要民衆的協助　才能發揮廣大的力量　消滅敵人　我們見着這個情景　不禁對抗○前途　抱着無限的樂觀　最後勝利的信念　更爲堅定　一陣悠揚的音樂聲停止後　議長吳鼎新首致開會詞　他說　今天廣東臨時參議會舉行　首次會議開幕典禮　兄弟謬膺議長　感覺十分慚愧　不過中央國防最高會議　在這抗○最緊張時期　分令各省設立臨時參議會　使人民對抗○有參與意見的機會　我們當然要盡國民的責任　把抗○期中　切應需要的問題　供給政府　才毋負政府的盛意　從地理上說　廣東是革命策源地　過去廣東人民所供獻國家的力量極大　在這次神聖抗○中　我們更要本着過去的精神　爲國家盡力　使成爲全國的模範　從功效上說　我們抗○已有了廿餘個多月　其英勇犧牲的精神　出乎日人意料之外　直到現在　日人的弱點　已漸漸暴露　同時正是我們自力更生的時候　今後我們要更加努力在民族全上　國家全上　軍事第一　勝利第一　力量集中　意志集中的主旨　向前邁進　結果必能消滅日人　取得最後勝利　從人上說　日前廣東的軍政黨領袖　都有經驗有才幹的　我們得此良好領袖　應該利用這個機會　集中目標　在他們領袖下切實幹去　以期收復失地　建設新廣東　從參議會本身方面說　過去許多會議　多是議而不決　決而不行

（以○代戰）　（未完）

我機隊轟炸廣州建築物

廣州特訊　六月拾六日上午八時　我神鷹隊一隊　飛至廣州北郊上空轟炸日軍之建築物　投下了量炸彈六七枚　隆隆之聲　市內清晰可聞　日軍亂放高射砲轟擊　但漫無目標的　且我空軍技術精巧　至九時許完成任務安全飛去　至是夜八時許　市空又聞軋軋之機聲　但頗微弱　日不見日機　日軍乍聞機聲　異常狼狽　立即施行燈火管制　并開探照燈四射　但終不尋獲我機踪跡

百靈社呂祖煉丹化學情人

（呂祖煉丹）主治先天不足：發育不全：生殖細小：臨敵不興：未交即洩：每服壹粒：配以化學情人：強壯藥力：大藉情人：並施法水：助育前進：不意不覺：偉大驚人：呂祖煉丹：有擎天育腎之力：呂神法水：有生精發育之能：能力並進：定然達到心滿意足：情人魔力：效驗如此之神：誠能巧造偉大丈夫：房中欠樂者：唯壹救星：用法有單說明

（呂神絕咳丸）主治四時感冒：傷風咳嗽：無論新咳久咳：虛嗽寒嗽：有痰無痰：有血無血：俱食無妨：雖至三十年老咳：定能斷根：

▲呂祖煉丹　每粒貳錢每盒九粒價銀壹元　郵費五仙
▲化學情人以及粧奩壹概價銀拾元永遠可用郵費三毛
▲呂神法水　每盒壹元　郵費九仙
▲呂神絕咳丸　大盒三毛五　小盒壹毛

▲本堂各藥照原價七折限七月卅號止▼

天生堂出品
CHEN SANG TONG
155 Pender St. E.
Vancouver, B.C. Can.

南洋星洲百靈社敬（英國雪梨）代理天生堂

陽痿救星丸　單壹　双料壹貳　加料六圓　送亢陽露壹樽
壯陽續嗣丸　每料貳圓　大還助戰丸　每料貳圓
內消瘰癧丸　每料六圓　花柳一掃光　每寸貳圓
挿瘡藥箭條　每打壹圓　爛脚黑靈膏　每盒壹圓
楊梅脫癬膏　每盒壹圓　肛門止癢散　每盒壹圓
戀花亢陽露　每寸貳圓　愛情花露　單料五毛　双料壹圓
種子靈丹　每寸壹圓　內消痔丸　每盒壹圓
奇異靈丹　單壹　双料貳圓　活命靈丹　每盒壹圓

無上之委市杰酒　新價低廉
時利市打（三星）
拾二盎沙壹元　廿五盎沙壹元八毛　四拾盎沙貳元七五
良舊之孺
委市杰酒
此告白位不是酒局或丕詩省政府登載
B.C. Distillery Ltd.
卑詩蒸酒有限公司啟

曹統新藥行
通飭地址　C. T. SUN　900 Temple St.　Los Angeles, Cal., U.S.A.　羅省分行

曹統新醫生內外全科精理咳血花柳白濁疳疔痔瘡雜症發售經驗良藥倘蒙僑胞問症取藥一律歡迎救急良方目錄印便承索即贈

◎幸遇良醫能救我
曾先生果實明白我之症也弟因面上皮紅肉腫癢如蟻咬醫到牀頭金盡仍無功效始西求曹先生治理痊愈付來藥品僅用三四天即一帶而光感佩之餘樂爲登報以彰仁術
HOY TAI, P.O. Box 100, Vernon, B.C. Can.

◎遺精藥丸確有功效
曹統新大藥房憑前接付來夜夢遺精丸二兩服罩服後已無夢洩確見功效特字報知
CHARLIE LEONG PARK　差李聯柏上言
232A Humboldt Av., Roxbury, Mass.

△夜夢遺精丸　每兩一元二毛五　壹治無夢滑洩二兩見功
△新久白濁丸　每盒一元二毫五　新久刺否早起封頭皆合
△消粒解毒丸　每兩一元二毛五　血毒濕毒癬粒食之斷尾
△皮膚止癢水　每樽一元二毛五　濕毒癬粒痕癢擦之即好
△男子七疝丸　每兩一元二毛五　小腸疝氣等症二兩見效
△化痰葯水　每尊壹元　無論寒痰熱痰均能化除
△結胸氣痛丸　每兩一員二毫五　胸痛氣痛二兩見功
△瘀積作痛丸　每兩一員半　瘀積風痛氣頂吐血均合

◎恭頌良醫妙藥
曹統新大藥房鑒弟舊歲患白濁症試服貴藥房新久白濁丸貳盒完全收功至今年又染痰塞喉間之患蒙付來化痰藥水服之即能化痰果然神效無比特此奉聞敬候醫安　旅墨國劉日初敬上
Genovevo Sanchez, Ave. Jalisco 201
Puedlo Nuevo, Mexicali, B.C., Mex.

◎小腸氣痛遇靈丹
統新先生鑒弟前因小腸氣痛發作曾向貴號購男子七疝丸數次服後至今未見再發先生之藥爲弟解除痛苦功效如神深感盛德倘弟力能做到之處定必爲先生介紹也
Sam Sing, Box 511　林善美上言
New Glasgow, N.S., Can.

◎皮膚止癢水確神效無雙
敢者弟雙手患皮膚濕毒症年有於茲十指居九有裂痕痛苦非常用盡中西藥品無法醫治昨蒙曹統新藥房付來止癢水一樽用後完全將濕毒裂痕消除如曹統新先生所製之止癢水真獨一無貳之聖藥也
旅加屬片市魯弼埠陳樹芬恭頌
C.S. FONG, BOX 114
Prince Rupert, B.C., Can.