全利源紹記 德紹公司

雲高 GIM LEE YUEN LTD. 75-77 PENDER ST.E. PHONE SEY. 899-3239 VANCOUVER, B.C.

華埠 DUCKSHEU CO. LTD. 75-77 PENDER ST.E. PHONE SEY. 3239-899 VANCOUVER, B.C.

各種特別平沽貨品

滙兌廣告

本號專辦唐山上等油米雜貨蘇杭紋索磁器竹器鮮明熟葯參茸玉桂正渾春鹿尾巴蛤蚧大補茶接製丸散并代理大埠趙超常奇生行姚樹南譚樹彬滿地可陳達明等字號丸散如蒙賜顧貨價定必從廉批發也

本公司接理香港順利滙兌以來其誠實與快捷久為僑胞讚美且粵省各城市村鄉設有郵局者均可達到與及接理香山各都金銀書信並有大小金錢找換如蒙光顧希為留心

源隆遷舖擴張生意廣告

▼○▲源隆遷舖擴張生意廣告

域多利埠 源隆維記 YUEN LUNG P.O. Box 322 Phone 2833 1501 Government St. Victoria B. C. Can.

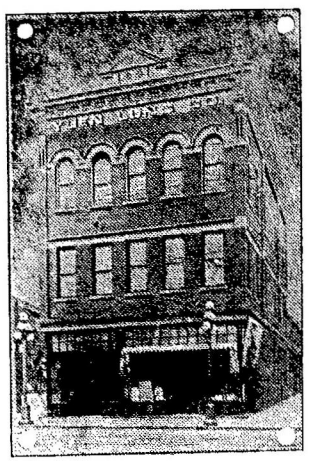

本號開創四十餘年選辦唐山油糖茶米京菓海味絲綢磁器各等貨色無不俱備至其貨色之鮮明久蒙贊羨各埠諸君光顧計價定必從廉并接理香港源隆棧各客書信滙兌銀兩快捷妥當茲為擴張生意起見曾購置大樓一座現已遷至該樓買易矣門牌壹千五百零壹號信箱三百二十二號電話貳千八百一十一號倘有委托照此賜來便即妥收願諸君留意垂盼

司理 何文 陳漢 啓

萬勝隆

華埠 云高 MAN SING LUNG CO. Phone Sey. 1431 92 Pender St. E. Vancouver B. C.

本店專辦祖國蘇杭油糖茶米什貨海晏蠔油京果海味磁器碗碟各等書籍鑼鼓絃索地道藥材零寧玉桂膏丹丸散常有令耳環茵硬跌打卑胆卑腎核臭鼠胆花旗參海狗鞭發售諸君光顧特別歡迎

鋪在片打街東九十二號 ▲喊線（矢巴）一四三一

士余躍潤君 司理人黃雲湜 黃信德 余朋南 甄水棠 啓

大力自來精

特製四元加料 三元試服一元

生精壯腎有二虎九牛之大力雖年老精虧腎委亦轉弱為強不曾青年健將一索得男○遺精久濁夜尿腰膝痛耳鳴目眩腦虛寒痲經帶病男女先稟天虛均奇效○身市上壯陽藥之燥腎潤腸有傷衛生者判天淵

經理廣州寶生巧造金器首飾

企霖文大衣裳舖新聞

▲童子衣服在本舖式樓男子各等衣着俱全實有價值之童子外大褸定價拾元為市中最平之價雙襟大袋衣領可變俱用上等布料敢保悅意號數由廿號至卅號

CLAIDAN'S LIMITED "HOME OF HART, SCHAFFNER & MARX CLOTHES" 153 HASTINGS ST. W.

雲哥 永安藥房

華埠

選辦各省地道藥材自製各項膏丹丸散

本號自製中西送禮麻糖發客諸君光顧格外歡迎郵費貴客

WING ON CO. 32 Pender St. W. P. O. Box 1234 舖在片打街門牌三十二號 電話 詩無 一二四〇四

司理人 楊金樹 朱卓臣 仝啓

金源金舖新張廣告

本號特集雄厚資本專做金銀首飾生意特聘著名打金師傅揀選十足金葉巧造中西趨時男女首飾並由祖國購到大都珍珠玉器珍奇古玩各國大小鐘錶鑽石寶石文房用具化裝香品各種電器各欵鏡架留聲機器各種唱碟發售貨物名目繁多未及備載茲新張伊始取價額外相宜以圖久遠交易僑胞光顧留心是荷

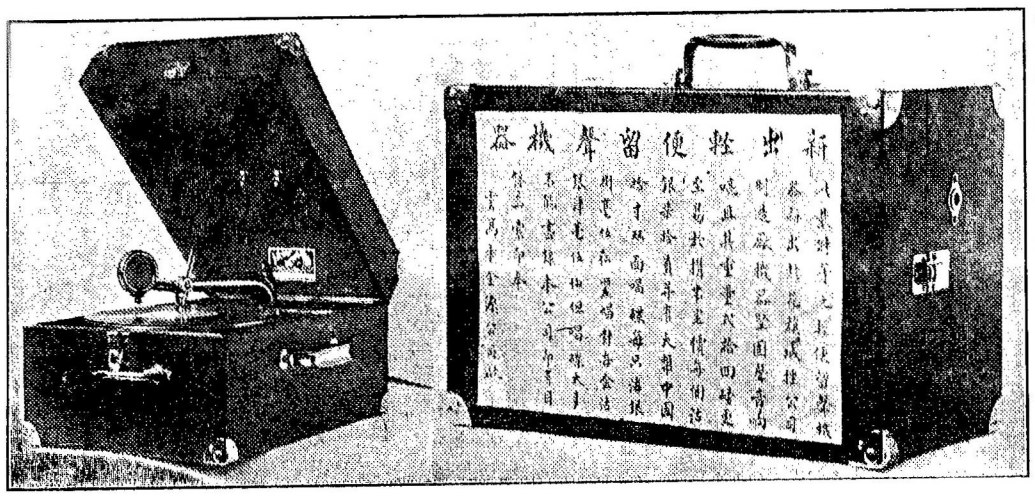

舖在雲高華埠片打街東門牌七十一號新張

▲電話（詩磨）一二三九六 Kam Yuen Co. 71 Pender St. Hon. Sey. 1396 Vancouver, B. C.

金源司理人 林沾 李奕柱 林元 林潤德 啓

現時遷往緬街夾片打街山尾梳銀行二樓五號

溫金有狀師樓

◀料理衛門移民局事務 W. A. Cumyow Can. Bank of Commerce Bldg., Phone Sey. 2240 501 Main St. Vancouver, B.C.

內照常辦事有蒙委託請移玉面商

溫金有啓

金韜公司酒人福食廣告

瓜菜生菓西人福食諸君光顧立刻奉命

Gim Tau Co. 105 Abbott St. Vancouver, B. C.

▲講線（太富）六零七 金韜 馮碧啓

▲群樂餐館廣告

樓 在 月 有 酒食常警 斯是餐館 調味擬 仿 可以隨戲 鳳 鴛鴦伶 諸君 肯捨駕 歡迎 館有卡路街 電話五四三 喊線 矢磨 七八四九

羣樂餐館主人謹啓

美洲 鏡湖藥局補身花柳良藥名震寰球 正埠

DR. CHAN JAN SING KANG WOO CO. P. O. BOX 2228 SAN FRANCISCO CALIF. U.S.A.

醫生陳贊生

○○神效痔瘡便血丸 每磅二元

痔瘡便血諸症除花柳外皆常有之經本醫生寫其病源發明將圖創製痔丸將散中西奧石其妙之丸以治之凡痔瘡便血腸頭凸出或痔生日久積毒太深直門邊粒或痛或痛一服此丸立奏奇功屢驗內痔便血腸頭凸出直門邊起粒諸層函頌圓非昔當醫各種痔症之藥可比丸稱神效寰球當亦公認

◎花柳風濕搜毒丸 每盒四元

此丸專解花柳百病無論花柳毒初起結毒血熱紅印紅粒全身痒痕形似虫行蟯蛟或因前藥花柳誤服寒涼葯過度傷氣敗血而夾有風濕骨痛四肢流走均服此丸自能搜除淨盡毒由大小便而出無傷身壞毒絕嗣之憂更佐以扶元配合八寶解毒之聖藥令服者內毒既清而元神暢旺為搜百毒之靈丹百發百驗無論男女老少強弱可服無碍此丸出世陽胞購服咸頌奇功本醫生所製高丹丸散將選用最珍貴葯品製煉成丸不特秘方真傳精工質料心存普濟非圖射利如有偽方偽藥棍騙祥記夫誅地滅或有假冒漁利男盜女娼

●五鞭鹿鞭壯陽久戰丸 每盒四元

蓋天地之造化各具陰陽之特體故婦合一單亦人生所不免備無補陰助陽之藥以濟其妙用不周丸散無超愛河之中亦少歡娛縱礦女有情徒恨十部之無力豈非人生一大憾事也本醫生不惜工本重用五鞭鹿鞭為主加以參茸鳥獸配合滋陰補腎壯陽益氣壯血起其精品製造成丸尚治陰虛腎虧弱陽痿氣血大虧嬌服此丸立建奇功常服可免百病身體自然雄壯有返老還少之功效也

▲龜膠鹿鞭壯陽丸 每盒四元

主治腎虧氣血兩虛精神短少腰脊刺痛手腳酸軟四肢酸軟標工色苦勞傷筋骨遺精白濁下元虛冷陽事不舉舉而不堅堅而不久久而無力臨陣即洩見花即謝蝶合無趣此情天中之憾事也本醫生情篤伉儷氣察陰陽窮天地造化之原揚志女交歡之妙精選良葯秘製此丸神效立見分清濁縱然飛精珠似膠血戰鳳臺雨筆如鐵且彈能破的種子固奏奇功砲可連環元帥別有餘勇鼓掌合無論將軍不顧下馬即娘子亦不肯收兵放凡婦女無趣者服之即能健力而耐房戰悅歡情而妙種子

●立止白濁刺痛丸 每磅三元

白濁之症每因宿竭引等而成屢見有對者誤用腎道之葯一中其毒害不勝言本醫生獨得秘方按法製成藥性平和收效極速有奇必解百病消除凡患白濁黃濁赤濁小便刺痛睪丸偏腫尿管消炎莖裏咸屬腎症服之立奏全功永無復發之患確是除痛止濁之仙丹也